Município de
Sorocaba

Sorocaba
17 de Outubro de 2014

Ano: 24
Número: 1.657

DISTRIBUIÇÃO GRATUITA

Órgão Oficial da Prefeitura de Sorocaba

www.sorocaba.sp.gov.br
/prefeituradesorocaba

Orgulho dos sorocabanos

Zoológico "Quinzinho de Barros" comemora 46 anos

Fotos: Zaqueu Proença, Paulo Ochandio, Emerson Ferraz e Mário Chaves

+ Última Página

Conheça as Hortas Educativas

Divulgação / CEI 40

+ Página 2

Habitação convoca sorteados

Alexandre Lombardi / Secom

+ Penúltima Página

Saiba como foi o Dia das Crianças

Alexandre Lombardi / Secom

+ Página 2

Mais uma escola será reformada

Zaqueu Proença / Secom

+ Penúltima Página

Projeto Horta Educativa começa a dar “frutos”

Divulgação / CEI 40

O projeto da Horta Educativa, que tem como objetivo fortalecer o trabalho educacional na Rede Municipal de Ensino, transmitindo conceitos para a compreensão da relação meio ambiente e alimentação saudável para crianças de 4 a 10 anos, já começou a apresentar resultados.

Parceria entre o Fundo Social de Solidariedade (FSS), Secretaria de Desenvolvimento Econômico e Trabalho (Sedet) e Secretaria da Educação (Sedu), a iniciativa integra o programa Escola Saudável e é um instrumento pedagógico.

O projeto foi implantado em 53 instituições de ensino e no Centro de Referência em Educação. São aproximadamente 120 educadores envolvidos, entre professores e orientadores pedagógicos, e 4 mil crianças beneficiadas.

Por meio de um convênio da Prefeitura de Sorocaba e o Governo do Estado, as Escolas Municipais participantes receberam capacitação, um kit instrumental (com pá, enxada, sementes, sementeiras e rastelo), apostilas para aulas teóricas e 50 composteiras (doadas pela empresa Toyota do Brasil).

Festa no Parque dos Espanhóis reúne 6 mil pessoas

Alexandre Lombardi / Secom

O Parque dos Espanhóis cumpriu com sua missão de servir ao público e oferecer lazer, entretenimento e cultura. E o domingo (12) foi a fotografia mais perfeita desse objetivo. Reunindo quase 6 mil pessoas ao longo das atividades que celebraram o sexto aniversário do espaço e o Dia das Crianças, o Parque dos Espanhóis foi só festa, alegria e energia das 15h às 18h.

A Fundação Toyota, em parceria com a Prefeitura de Sorocaba, por meio da Secretaria da Cultura (Secult), criou um ambiente recheado de brincadeiras, jogos e apresentações artísticas. Não faltaram brinquedos infláveis, camas elásticas, pula-pula, pintura facial e o espetáculo “Arruaça”, do Circo Vox.

Procon fecha para treinamento de funcionários

O Procon de Sorocaba irá interromper os atendimentos na unidade central e Casas do Cidadão na próxima semana, entre segunda (20) e sexta-feira (24), para que os funcionários passem por treinamentos. Os trabalhos voltaram ao normal a partir do dia 28.

O Procon informa que os treinamentos são necessários para que haja aperfeiçoamento nas atividades e o órgão possa atender melhor a população.

Prefeitura quer novas Feiras de Troca de Brinquedos

Alexandre Lombardi / Secom

As famílias que participaram da 1ª Feira de Troca de Brinquedos da Prefeitura de Sorocaba na manhã do último sábado (11), véspera do Dia das Crianças, aprovaram a iniciativa. Patinete, boneca, carrinho, bonecos de pelúcia, quebra-cabeça, entre outros brinquedos, todos em bom estado de conservação, foram trocados entre mais de 200 crianças que compareceram à Praça “Frei Baraúna”, no Centro.

Todos os brinquedos que não foram trocados serão doados às 9 unidades do Centro de Referência de Assistência Social (Cras) de Sorocaba, para a futura implantação de brinquedotecas nas unidades.

Além de poder trocar brinquedos, fazer um piquenique no gramado da Frei Baraúna, o público também pode usar a criatividade e participar do projeto Pintura Solidária.

EM “Dr. Achilles de Almeida” vai passar por reforma

Zaqueu Proença / Secom

A Escola Municipal “Dr. Achilles de Almeida”, na Vila Hortência, vai passar por uma reforma geral. A Prefeitura de Sorocaba abriu processo de licitação para contratação de uma empresa para realizar os serviços.

Os serviços de reforma serão feitos no Bloco A e no Bloco B, nos pavimentos térreos e nos pavimentos inferiores com anexos. Também estão previstas obras no Bloco C, quadra poliesportiva coberta e nas áreas externas. As obras devem começar em 2015 e durar sete meses.

A “Achilles” atende a 1.269 alunos dos Ensinos Fundamental e Médio. No período da manhã são 546 alunos, sendo outros 460 estudantes no período da tarde e 263 alunos estudando a noite.

ATOS DO PODER EXECUTIVO

DECRETOS

DECRETO Nº 21.406, DE 1 DE OUTUBRO DE 2 014.
(Dispõe sobre alteração no orçamento vigente e dá outras providências).

ANTONIO CARLOS PANNUNZIO, Prefeito do Município de Sorocaba, no uso das atribuições que lhe são conferidas pela Lei Orgânica do Município e nos termos dos artigos 6º e 7º da Lei nº 10.676, de 20 de Dezembro de 2013,

DECRETA:

Art. 1º Fica aberto na Secretaria da Fazenda um crédito adicional especial no importe de R$ 100.000,00 (cem mil reais), destinados a suplementar a seguinte dotação do orçamento vigente:

Reduzido	Órgão	Cat. Econômica	Funcional Programática				Fonte	Cód.Aplicação	Valor
1005	11.01.00	4.4.90.51.00	27	812	3002	1035	5	1000106	R$ 100.000,00
GABINETE DO SECRETÁRIO (SEMES) - OBRAS E INSTALAÇÕES - ESPORTE, LAZER E QUALIDADE DE VIDA - MANUTENÇÃO E MODERNIZAÇÃO DA SECRETARIA									
TOTAL DA SUPLEMENTAÇÃO									R$ 100.000,00

Art. 2º Os recursos para a cobertura deste Decreto são os provenientes do Excesso de Arrecadação apurados no repasse dos recursos federais referentes a assinatura do Termo de Compromisso nº 0425.935.-99/2014 Ministério do Esporte/Caixa.

Art. 3º Este Decreto entra em vigor na data de sua publicação.
Palácio dos Tropeiros, em 1 de Outubro de 2 014, 360º da Fundação de Sorocaba.

ANTONIO CARLOS PANNUNZIO
Prefeito Municipal

JOÃO LEANDRO DA COSTA FILHO
Secretário de Governo e Segurança Comunitária

MAURÍCIO JORGE DE FREITAS
Secretário de Negócios Jurídicos

Publicado na Divisão de Controle de Documentos e Atos Oficiais, na data supra.

VIVIANE DA MOTTA BERTO
Chefe da Divisão de Controle de Documentos e Atos Oficiais

DECRETO Nº 21.407, DE 3 DE OUTUBRO DE 2 014.

(Dispõe sobre alteração no orçamento vigente e dá outras providências).

ANTONIO CARLOS PANNUNZIO, Prefeito do Município de Sorocaba, no uso das atribuições que lhe são conferidas pela Lei Orgânica do Município e nos termos dos artigos 6º e 7º da Lei nº 10.676, de 20 de Dezembro de 2013.

DECRETA:

Art. 1º Fica aberto na Secretaria da Fazenda um crédito adicional especial no importe de R$ 375.000,00 (trezentos e setenta e cinco mil reais), destinados a suplementar a seguinte dotação do orçamento vigente:

Reduzido	Órgão	Cat. Econômica	Funcional Programática				Fonte	Cód.Aplicação	Valor
1007	06.01.00	4.4.90.52.00	13	392	3001	1056	5	1000066	R$ 375.000,00
GABINETE DO SECRETÁRIO (SECULT) - EQUIPAMENTOS E MATERIAL PERMANENTE - IMPLEMENTAÇÃO DA POLÍTICA CULTURAL DE SOROCABA - MANUTENÇÃO E MODERNIZAÇÃO DA SECRETARIA									
TOTAL DA SUPLEMENTAÇÃO									R$ 375.000,00

Art. 2º Os recursos para a cobertura deste Decreto são os provenientes do Excesso de Arrecadação apurado no exercício de 2014.

Art. 3º Este Decreto entra em vigor na data de sua publicação.

Palácio dos Tropeiros, em 3 de Outubro de 2 014, 360º da Fundação de Sorocaba.

ANTONIO CARLOS PANNUNZIO
Prefeito Municipal

JOÃO LEANDRO DA COSTA FILHO
Secretário de Governo e Segurança Comunitária

MAURÍCIO JORGE DE FREITAS
Secretário de Negócios Jurídicos

Publicado na Divisão de Controle de Documentos e Atos Oficiais, na data supra.

VIVIANE DA MOTTA BERTO
Chefe da Divisão de Controle de Documentos e Atos Oficiais

(Processo nº 17.560/2014)
DECRETO Nº 21.436, DE 15 DE OUTUBRO DE 2 014.

(Dispõe sobre permissão de uso a título precário de bem público municipal e dá outras providências).
ANTONIO CARLOS PANNUNZIO, Prefeito do Município de Sorocaba, no uso das atribuições que lhe são conferidas pela Lei Orgânica do Município,

DECRETA:

Art. 1º Fica permitido a título precário, pelo prazo de 48 (quarenta e oito) meses, a contar da data da publicação deste Decreto, o uso do imóvel municipal abaixo descrito e caracterizado ao Sr. VALDIR GAVIRA SANCHES, conforme Processo Administrativo nº 17.560/2014, a saber:
"Terreno caracterizado por parte do Sistema de Lazer, do Loteamento denominado, "Quintais do Imperador I", nesta cidade, contendo a área de 901,00 m², pertencente à Prefeitura Municipal de Sorocaba, com as seguintes características e confrontações: de um lado, confronta-se com fundos do Lote 4, Quadra E, do mesmo Loteamento, onde mede 17,00 metros, seguindo sua descrição no sentido horário; deflete à direita e segue 46,50 metros, confrontando com o remanescente da área em questão; deflete à direita e segue 35,73 metros; deflete à direita e segue 5,50 metros; deflete à direita e segue 17,00 metros; deflete à esquerda e segue 30,00 metros, confrontando até aqui com o remanescente da área em questão, indo atingir o ponto de partida desta descrição, onde fecha o perímetro."
Art. 2º O permissionário deverá utilizar o imóvel exclusivamente para o plantio de culturas rápidas e/ou árvores frutíferas, vedado, qualquer tipo de edificação e a prática de utilização para fins comerciais.
Art. 3º Na hipótese de existência de mata ciliar, faixa de proteção ao córrego, ou demais áreas de preservação permanente, na área ora permitida, fica o permissionário obrigado a protegê-la.
Art. 4º O permissionário assinará Termo de Responsabilidade pelo qual se obrigará a manter o imóvel limpo e cercado, defendendo-o de qualquer turbação ou esbulho, permitindo que os agentes da municipalidade adentrem a área sempre que necessário, assim como pagar as tarifas públicas incidentes sobre o imóvel ora permitido, decorrentes de serviços públicos mensuráveis e divisíveis, utilizados pelo permissionário ou postos a sua disposição.
Art. 5º As eventuais benfeitorias existentes no imóvel, quando de sua devolução ao Poder Municipal, ficarão integradas ao Patrimônio Público, sem direito a qualquer indenização ou retenção.
Art. 6º A presente permissão é revogável a qualquer tempo, independente de qualquer indenização, sem prévio aviso, a critério da Administração Pública Municipal.
Art. 7º As despesas decorrentes da execução do presente Decreto correrão por conta de verba orçamentária própria.
Art. 8º Este Decreto entra em vigor na data de sua publicação.
Palácio dos Tropeiros, em 15 de Outubro de 2 014, 360º da Fundação de Sorocaba.

ANTONIO CARLOS PANNUNZIO
Prefeito Municipal

JOÃO LEANDRO DA COSTA FILHO
Secretário de Governo e Segurança Comunitária

MAURÍCIO JORGE DE FREITAS
Secretário de Negócios Jurídicos

Publicado na Divisão de Controle de Documentos e Atos Oficiais, na data supra.

VIVIANE DA MOTTA BERTO
Chefe da Divisão de Controle de Documentos e Atos Oficiais

DECRETO Nº 21.408, DE 3 DE OUTUBRO DE 2 014.

(Dispõe sobre alteração no orçamento vigente e dá outras providências).

ANTONIO CARLOS PANNUNZIO, Prefeito do Município de Sorocaba, no uso das atribuições que lhe são conferidas pela Lei Orgânica do Município e nos termos dos artigos 6º e 7º da Lei nº 10.676, de 20 de Dezembro de 2013.

DECRETA:

Art. 1º Fica aberto na Secretaria da Fazenda um crédito adicional especial no importe de R$ 35.900,00 (trinta e cinco mil e novecentos reais), destinados a suplementar as seguintes dotações do orçamento vigente:

Reduzido	Órgão	Cat. Econômica	Funcional Programática				Fonte	Cód.Aplicação	Valor
1008	02.01.00	3.3.90.36.00	4	122	7010	2302	3	5000004	R$ 6.400,00
GABINETE DO PODER EXECUTIVO - OUTROS SERVIÇOS DE TERCEIROS - PESSOA FÍSICA - MANUTENÇÃO DO GABINETE DO PODER EXECUTIVO - MANUTENÇÃO DO GABINETE DO PODER EXECUTIVO									
1009	02.01.00	3.3.90.39.00	4	122	7010	2302	93	5000004	R$ 29.500,00
GABINETE DO PODER EXECUTIVO - OUTROS SERVIÇOS DE TERCEIROS - PESSOA JURÍDICA - MANUTENÇÃO DO GABINETE DO PODER EXECUTIVO - MANUTENÇÃO DO GABINETE DO PODER EXECUTIVO									
TOTAL DA SUPLEMENTAÇÃO									R$ 35.900,00

Art. 2º Os recursos para a cobertura deste Decreto são os provenientes:

I – R$ 6.400,00 (seis mil e quatrocentos reais) de Excesso de Arrecadação apurado no exercício de 2014.

II – R$ 29.500,00 (vinte e nove mil e quinhentos reais) com Superávit Financeiro proveniente da referida fonte de recurso apurado em Balanço Patrimonial do exercício anterior.

Art. 3º Este Decreto entra em vigor na data de sua publicação.

Palácio dos Tropeiros, em 3 de Outubro de 2014, 360º da Fundação de Sorocaba.

ANTONIO CARLOS PANNUNZIO
Prefeito Municipal

JOÃO LEANDRO DA COSTA FILHO
Secretário de Governo e Segurança Comunitária

MAURÍCIO JORGE DE FREITAS
Secretário de Negócios Jurídicos

Publicado na Divisão de Controle de Documentos e Atos Oficiais, na data supra.

VIVIANE DA MOTTA BERTO
Chefe da Divisão de Controle de Documentos e Atos Oficiais

DECRETO Nº 21.410, DE 7 DE OUTUBRO DE 2 014.

(Dispõe sobre alteração no orçamento vigente e dá outras providências).

ANTONIO CARLOS PANNUNZIO, Prefeito do Município de Sorocaba, no uso das atribuições que lhe são conferidas pela Lei Orgânica do Município e nos termos dos artigos 6º e 7º da Lei nº 10.676, de 20 de Dezembro de 2013,

DECRETA:

Art. 1º Fica aberto na Secretaria da Fazenda um crédito adicional especial no importe de R$ 939.532,52 (novecentos e trinta e nove mil e quinhentos e trinta e dois reais e cinquenta e dois centavos), destinados a suplementar as seguintes dotações do orçamento vigente:

Reduzido	Órgão	Cat. Econômica	Funcional Programática				Fonte	Cód.Aplicação	Valor
1010	10.04.00	4.4.90.51.00	12	361	2002	1062	2	2000011	R$ 496.526,50
EDUCAÇÃO BÁSICA - OBRAS E INSTALAÇÕES - EDUCAÇÃO BÁSICA - MANUTENÇÃO E MODERNIZAÇÃO DA SECRETARIA									
1011	10.04.00	4.4.90.51.00	12	361	2002	1062	2	2000014	R$ 443.006,02
EDUCAÇÃO BÁSICA - OBRAS E INSTALAÇÕES – EDUCAÇÃO BÁSICA – MANUTENÇÃO E MODERNIZAÇÃO DA SECRETARIA									
TOTAL DA SUPLEMENTAÇÃO									R$ 939.532,52

Art. 2º Os recursos para a cobertura deste Decreto são os provenientes do Excesso de Arrecadação apurado no exercício de 2014.

Art. 3º Este Decreto entra em vigor na data de sua publicação.

Palácio dos Tropeiros, em 7 de Outubro de 2 014, 360º da Fundação de Sorocaba.

ANTONIO CARLOS PANNUNZIO
Prefeito Municipal

JOÃO LEANDRO DA COSTA FILHO
Secretário de Governo e Segurança Comunitária

MAURÍCIO JORGE DE FREITAS
Secretário de Negócios Jurídicos

Publicado na Divisão de Controle de Documentos e Atos Oficiais, na data supra.

VIVIANE DA MOTTA BERTO
Chefe da Divisão de Controle de Documentos e Atos Oficiais

(Processo nº 8.297/2005-SAAE)
DECRETO Nº 21.442, DE 15 DE OUTUBRO DE 2 014.

(Declara o imóvel de utilidade pública para fins de desapropriação, destinado ao remanejamento da rede galerias de águas pluviais no Bairro Vila Barão e dá outras providências).
ANTONIO CARLOS PANNUNZIO, Prefeito do Município de Sorocaba, no uso das atribuições que lhe são conferidas pela Lei Orgânica do Município,

DECRETA:
Art. 1º Fica declarado de utilidade pública, a fim de ser desapropriado pelo Serviço Autônomo de Água e Esgoto de Sorocaba – SAAE, destinado ao remanejamento de galerias de águas pluviais, o imóvel abaixo descrito e caracterizado, conforme consta no Processo Administrativo nº 8.297/2005-SAAE, a saber:
Proprietário: consta pertencer a JOSÉ DE LIMA RODRIGUES e/ou sucessores
Local: Rua Fernandes Vieira, 367 - Vila Barão – Sorocaba S/P.
Área de desapropriação: 300,00 m²
Descrição: Tem início em um ponto "1", localizado no canto direito, de quem olha da Rua Fernandes Vieira, deste ponto segue em reta, com rumo de 45°27'56"SE, por extensão de 10,00 metros até o ponto "2", confrontando com a Rua Fernandes Vieira; deflete à esquerda, segue em linha reta, com rumo de 40°24'03"SW, por extensão de 16,88 metros, até o ponto "3", confrontando com imóvel de N° 357 da Rua Fernandes Vieira, daí segue em reta com rumo de 40°24'05"SW, por extensão de 13,12 metros, até o ponto "4", confrontando com imóvel N° 119, da Rua Geraldo Freitas; deflete à esquerda, segue em linha reta, com rumo de 46°52'23"NW, por extensão de 10,00 metros, até o ponto "5", confrontando com imóvel de N°434, da Rua Guarda Civil; deflete à esquerda segue em linha reta, com rumo 40°25'44"NE, por extensão de 14,26 metros, até o ponto "6", confrontando com córrego; daí segue na mesma reta por extensão de 15,74 metros, até o ponto "1", confrontando com imóvel N°377 da Rua Fernandes Vieira, atingindo o ponto inicial desta descrição, perfazendo a área de 300,00 m².
Art. 2º Havendo acordo quanto ao preço e a forma de pagamento, as aquisições far-se-ão por quaisquer das formas previstas no Código Civil Brasileiro, uma vez satisfeita as seguintes exigências:
I – que o preço não ultrapasse o respectivo laudo de avaliação;
II – que o proprietário ofereça título de filiação vintenária, bem como certidões negativas que provem não existirem quaisquer ônus sobre o imóvel a ser expropriado.
Art. 3º As despesas decorrentes da execução do presente Decreto correrão por conta de verba orçamentária própria.
Art. 4º Este Decreto entra em vigor na data de sua publicação.
Palácio dos Tropeiros, em 15 de Outubro de 2014, 360º da Fundação de Sorocaba.

ANTONIO CARLOS PANNUNZIO
Prefeito Municipal

JOÃO LEANDRO DA COSTA FILHO
Secretário de Governo e Segurança Comunitária

MAURÍCIO JORGE DE FREITAS
Secretário de Negócios Jurídicos

Publicado na Divisão de Controle de Documentos e Atos Oficiais, na data supra.

VIVIANE DA MOTTA BERTO
Chefe da Divisão de Controle de Documentos e Atos Oficiais

Município de Sorocaba

EXPEDIENTE

GABINETE DO PODER EXECUTIVO
Imprensa Oficial - Lei nº 2.043 - 29/10/1979

ADMINISTRAÇÃO E REDAÇÃO
Av. Engº Carlos Reinaldo Mendes, 3.041
4º andar - Sorocaba-SP
Fone / Fax: (015) 3238-2490

OFICIAL DE IMPRENSA DO MUNICÍPIO E EDITOR RESPONSÁVEL
Vinicius Gomes Castanho Vieira – MTb 46.073 DRT/SP

DIAGRAMAÇÃO
Marcelo Claro | Jean Barbaresco

ctp, impressão e acabamento
imprensaoficial
GOVERNO DO ESTADO DE SÃO PAULO

DISTRIBUIÇÃO:
Facar Log Transportes e Serviços Eireli – ME

GOVERNO MUNICIPAL

PREFEITO
Antonio Carlos Pannunzio

VICE-PREFEITA
Edith Maria Garboggini Di Giorgi

Gabinete do Poder Executivo
Rodrigo Antonio Maldonado Silveira

Secretaria da Administração
Roberto Juliano

Secretaria da Cultura
Jaqueline Gomes da Silva

Secretaria de Desenvolvimento Social
Edith Maria Garboggini Di Giorgi

Secretaria de Desenvolvimento Econômico e Trabalho
Geraldo Cesar Almeida

Secretaria da Educação
José Simões de Almeida Junior

Secretaria de Esporte e Lazer
Francisco Moko Yabiku

Secretaria da Fazenda
Aurilio Sérgio Costa Caiado

Secretaria de Governo e Segurança Comunitária
João Leandro da Costa Filho

Secretaria da Habitação e Regularização Fundiária
Flaviano Agostinho de Lima

Secretaria do Meio Ambiente
Clebson Aparecido Ribeiro

Secretaria de Mobilidade, Desenvolvimento Urbano e Obras
Antonio Benedito Bueno Silveira

Secretaria de Negócios Jurídicos
Maurício Jorge de Freitas

Secretaria de Planejamento e Gestão
Rubens Hungria de Lara

Secretaria da Saúde
Vagner Guerrero Rinaldo

Secretaria de Serviços Públicos
Oduvaldo Arnildo Denadai

Fundo Social de Solidariedade
Maria Inês Moron Pannunzio

Empresa de Desenvolvimento Urbano e Social
Renato Gianolla

Serviço Autônomo de Água e Esgoto
Adhemar José Spinelli Júnior

Fundação da Seguridade Social dos Servidores Públicos Municipais de Sorocaba
Ana Paula Fávero Sakano

Empresa Municipal Parque Tecnológico de Sorocaba
Geraldo Cesar Almeida

Corregedoria Geral do Município
Gustavo Portela Barata de Almeida

DECRETO Nº 21.411, DE 7 DE OUTUBRO DE 2 014.

(Dispõe sobre alteração no orçamento vigente e dá outras providências).

ANTONIO CARLOS PANNUNZIO, Prefeito do Município de Sorocaba, no uso das atribuições que lhe são conferidas pela Lei Orgânica do Município e nos termos dos artigos 6º e 7º da Lei nº 10.676, de 20 de Dezembro de 2013,

DECRETA:

Art. 1º Fica aberto na Secretaria da Fazenda um crédito adicional especial no importe de R$ 1.108.000,00 (um milhão e cento e oito mil reais), destinados a suplementar a seguinte dotação do orçamento vigente:

Reduzido	Órgão	Cat. Econômica	Funcional Programática				Fonte	Cód.Aplicação	Valor
703	18.01.00	3.3.90.39.00	10	302	1002	2274	5	3000031	R$ 1.108.000,00
GABINETE DO SECRETÁRIO (SES) - OUTROS SERVIÇOS DE TERCEIROS - PESSOA JURÍDICA - REESTRUTURAÇÃO DA REDE DE ATENÇÃO HOSPITALAR - CONTRATUALIZAÇÃO DA REDE HOSPITALAR									
TOTAL DA SUPLEMENTAÇÃO									R$ 1.108.000,00

Art. 2º Os recursos para a cobertura deste Decreto são os provenientes do Excesso de Arrecadação apurado no exercício de 2014.

Art. 3º Este Decreto entra em vigor na data de sua publicação.

Palácio dos Tropeiros, em 7 de Outubro de 2 014, 360º da Fundação de Sorocaba.

ANTONIO CARLOS PANNUNZIO
Prefeito Municipal

JOÃO LEANDRO DA COSTA FILHO
Secretário de Governo e Segurança Comunitária

MAURÍCIO JORGE DE FREITAS
Secretário de Negócios Jurídicos

Publicado na Divisão de Controle de Documentos e Atos Oficiais, na data supra.

VIVIANE DA MOTTA BERTO
Chefe da Divisão de Controle de Documentos e Atos Oficiais

DECRETO Nº 21.418, DE 8 DE OUTUBRO DE 2 014.

(Dispõe sobre alteração no orçamento vigente e dá outras providências).

ANTONIO CARLOS PANNUNZIO, Prefeito do Município de Sorocaba, no uso das atribuições que lhe são conferidas pela Lei Orgânica do Município e nos termos dos artigos 6º e 7º da Lei nº 10.676, de 20 de Dezembro de 2013,

DECRETA:

Art. 1º Fica aberto na Secretaria da Fazenda um crédito adicional especial no importe de R$ 2.696.000,00 (dois milhões e seiscentos e noventa e seis mil reais), destinados a suplementar as seguintes dotações do orçamento vigente:

Reduzido	Órgão	Cat. Econômica	Funcional Programática				Fonte	Cód.Aplicação	Valor
1012	18.01.00	3.3.90.36.00	10	302	1001	2271	5	3000033	R$ 96.000,00
GABINETE DO SECRETÁRIO (SES) - OUTROS SERVIÇOS DE TERCEIROS - PESSOA FÍSICA - FORTALECIMENTO DA ATENÇÃO PRIMÁRIA À SAÚDE - RESIDÊCIA MÉDICA E MULTIPROFISSIONAL									
1013	18.01.00	3.3.90.39.00	10	302	1001	2271	5	3000033	R$ 2.600.000,00
GABINETE DO SECRETÁRIO (SES) - OUTROS SERVIÇOS DE TERCEIROS - PESSOA JURÍDICA - FORTALECIMENTO DA ATENÇÃO PRIMÁRIA À SAÚDE - RESIDÊNCIA MÉDICA E MULTIPROFISSIONAL									
TOTAL DA SUPLEMENTAÇÃO									R$ 2.696.000,00

Art. 2º Os recursos para a cobertura deste Decreto são os provenientes do Excesso de Arrecadação apurado no exercício de 2014.

Art. 3º Este Decreto entra em vigor na data de sua publicação.

Palácio dos Tropeiros, em 8 de Outubro de 2 014, 360º da Fundação de Sorocaba.

ANTONIO CARLOS PANNUNZIO
Prefeito Municipal

JOÃO LEANDRO DA COSTA FILHO
Secretário de Governo e Segurança Comunitária

MAURÍCIO JORGE DE FREITAS
Secretário de Negócios Jurídicos

Publicado na Divisão de Controle de Documentos e Atos Oficiais, na data supra.

VIVIANE DA MOTTA BERTO
Chefe da Divisão de Controle de Documentos e Atos Oficiais

DECRETO Nº 21.433, DE 13 DE OUTUBRO DE 2 014.

(Dispõe sobre alteração no orçamento vigente e dá outras providências).

ANTONIO CARLOS PANNUNZIO, Prefeito do Município de Sorocaba, no uso das atribuições que lhe são conferidas pela Lei Orgânica do Município e nos termos dos artigos 6º e 7º da Lei nº 10.676, de 20 de Dezembro de 2013,

DECRETA:

Art. 1º Fica aberto na Secretaria da Fazenda um crédito adicional especial no importe de R$ 3.020.628,34 (três milhões e vinte mil e seiscentos e vinte e oito reais e trinta e quatro centavos), destinados a suplementar a seguinte dotação do orçamento vigente:

Reduzido	Órgão	Cat. Econômica	Funcional Programática				Fonte	Cód.Aplicação	Valor
868	29.01.00	3.3.90.39.00	10	302	1003	2400	1	3100000	R$ 3.020.628,34
COMISSÃO DE GESTÃO DE EMERGÊNCIAS - OUTROS SERVIÇOS DE TERCEIROS - PESSOA JURÍDICA - COMISSÃO DE GESTÃO DE EMERGÊNCIAS-CGE									
TOTAL DA SUPLEMENTAÇÃO									R$ 3.020.628,34

Art. 2º Os recursos para a cobertura deste Decreto serão os provenientes da anulação das seguintes dotações do orçamento vigente:

Reduzido	Órgão	Cat. Econômica	Funcional Programática				Fonte	Cód.Aplicação	Valor
28	05.01.00	3.3.90.39.00	4	128	7003	2076	1	1100000	R$ 470.000,00
GABINETE DO SECRETÁRIO (SEAD) - OUTROS SERVIÇOS DE TERCEIROS - PESSOA JURÍDICA - GESTÃO E ADMINISTRAÇÃO DE PESSOAS - SUPORTE ADMINISTRATIVO									
46	05.01.00	4.4.90.52.00	4	128	7003	1250	1	1100000	R$ 255.001,00
GABINETE DO SECRETÁRIO (SEAD) - EQUIPAMENTOS E MATERIAL PERMANENTE - GESTÃO E ADMINISTRAÇÃO DE PESSOAS - MODERNIZAÇÃO E GESTÃO DA SECRETARIA									
220	08.01.00	3.3.90.39.00	8	243	4002	2218	1	1100000	R$ 280.000,00
GABINETE DO SECRETÁRIO (SEDES) - OUTROS SERVIÇOS DE TERCEIROS - PESSOA JURÍDICA - DEFESA DE DIREITOS - DEFESA DOS DIREITOS DA CRIANÇA E DO ADOLESCENTE									
245	08.01.00	4.4.90.51.00	8	244	4001	1208	1	1100000	R$ 109.160,34
GABINETE DO SECRETÁRIO (SEDES) - OBRAS E INSTALAÇÕES - POLÍTICA DE ASSISTÊNCIA SOCIAL - PROTEÇÃO SOCIAL BÁSICA									
270	09.01.00	3.3.90.39.00	15	451	5009	1278	1	1100000	R$ 1.202.000,00
GABINETE DO SECRETÁRIO (SEMOB) - OUTROS SERVIÇOS DE TERCEIROS - PESSOA JURÍDICA - SISTEMA VIÁRIO E POLÍTICA URBANA - RECAPEAMENTO DE VIAS PÚBLICAS									
460	12.01.00	3.3.90.39.00	4	125	7012	2305	1	1100000	R$ 264.000,00
GABINETE DO SECRETÁRIO (SEF) - OUTROS SERVIÇOS DE TERCEIROS - PESSOA JURÍDICA - PLANEJAMENTO, ADMINISTRAÇÃO E FINANÇAS - FISCALIZAÇÃO DE POSTURAS									
523	13.01.00	4.4.90.52.00	6	183	8002	1104	1	1100000	R$ 67.967,00
GABINETE DO SECRETÁRIO (SEG) - EQUIPAMENTOS E MATERIAL PERMANENTE - SEGURANÇA URBANA - CENTRO DE OPERAÇÕES E INTELIGÊNCIA									
841	09.01.00	3.3.90.35.00	15	451	5009	2280	1	1100000	R$ 147.500,00
GABINETE DO SECRETÁRIO (SEMOB) - SERVIÇOS DE CONSULTORIA - SISTEMA VIÁRIO E POLÍTICA URBANA - MANUTENÇÃO E MODERNIZAÇÃO DA SECRETARIA									
852	12.01.00	3.3.90.36.00	4	122	7012	2306	1	1100000	R$ 225.000,00
GABINETE DO SECRETÁRIO (SEF) - OUTROS SERVIÇOS DE TERCEIROS - PESSOA FÍSICA - PLANEJAMENTO, ADMINISTRAÇÃO E FINANÇAS - MANUTENÇÃO DA SECRETARIA DA FAZENDA.									
TOTAL DA ANULAÇÃO									R$ 3.020.628,34

Art. 3º Este Decreto entra em vigor na data de sua publicação.

Palácio dos Tropeiros, em 13 de Outubro de 2014, 360º da Fundação de Sorocaba.

ANTONIO CARLOS PANNUNZIO
Prefeito Municipal

JOÃO LEANDRO DA COSTA FILHO
Secretário de Governo e Segurança Comunitária

MAURÍCIO JORGE DE FREITAS
Secretário de Negócios Jurídicos

Publicado na Divisão de Controle de Documentos e Atos Oficiais, na data supra.

VIVIANE DA MOTTA BERTO
Chefe da Divisão de Controle de Documentos e Atos Oficiais

DECRETO Nº 21.434, DE 14 DE OUTUBRO DE 2 014.

(Dispõe sobre alteração no orçamento vigente e dá outras providências).

ANTONIO CARLOS PANNUNZIO, Prefeito do Município de Sorocaba, no uso das atribuições que lhe são conferidas pela Lei Orgânica do Município e nos termos dos artigos 6º e 7º da Lei nº 10.676, de 20 de Dezembro de 2013,

DECRETA:

Art. 1º Fica aberto na Secretaria da Fazenda um crédito adicional especial no importe de R$ 300.000,00 (trezentos mil reais), destinados a suplementar a seguinte dotação do orçamento vigente:

Reduzido	Órgão	Cat. Econômica	Funcional Programática				Fonte	Cód.Aplicação	Valor
693	18.01.00	3.3.90.39.00	10	301	1001	2264	5	3000032	R$ 300.000,00
GABINETE DO SECRETÁRIO (SES) - OUTROS SERVIÇOS DE TERCEIROS - PESSOA JURÍDICA - FORTALECIMENTO DA ATENÇÃO PRIMÁRIA A SAÚDE - AÇÕES DE ASSISTÊNCIA A SAÚDE MENTAL									
TOTAL DA SUPLEMENTAÇÃO									R$ 300.000,00

Art. 2º Os recursos para a cobertura deste Decreto são os provenientes do Excesso de Arrecadação apurado no exercício de 2014.

Art. 3º Este Decreto entra em vigor na data de sua publicação.

Palácio dos Tropeiros, em 14 de Outubro de 2014, 360º da Fundação de Sorocaba.

ANTONIO CARLOS PANNUNZIO
Prefeito Municipal

JOÃO LEANDRO DA COSTA FILHO
Secretário de Governo e Segurança Comunitária

MAURÍCIO JORGE DE FREITAS
Secretário de Negócios Jurídicos

Publicado na Divisão de Controle de Documentos e Atos Oficiais, na data supra.

VIVIANE DA MOTTA BERTO
Chefe da Divisão de Controle de Documentos e Atos Oficiais

(Processo nº 26.462/2014)
DECRETO Nº 21.438, DE 15 DE OUTUBRO DE 2 014.

(Dispõe sobre as diretrizes dos critérios das inscrições no Cadastro Municipal Unificado, da classificação, da reclassificação, da documentação para matrícula e da transferência nas Instituições Educacionais Municipais e nas Instituições conveniadas com o Município que atendem a etapa da Educação Infantil Creche e dá outras providências).
ANTONIO CARLOS PANNUNZIO, Prefeito do Município de Sorocaba, no uso das atribuições que lhe são conferidas pela Lei Orgânica do Município.

DECRETA:
Art. 1º Os critérios das inscrições, da classificação, da reclassificação, da documentação para matrícula e da transferência no Cadastro Municipal Unificado, nas Instituições Educacionais da rede municipal de ensino e nas Instituições conveniadas com o Município, que atendem a etapa da Educação Infantil – Creche, serão efetuados respeitando as diretrizes e os procedimentos deste Decreto.
I - Do Cadastro Municipal Unificado
Art. 2º O Cadastro Municipal Unificado tem por objetivo planejar e organizar a oferta de vagas nas Instituições Educacionais Municipais e nas Instituições conveniadas com o Município que atendem a etapa Educação Infantil – Creche, tornando público e acessível aos munícipes a classificação dos cadastrados.
Art. 3º O Cadastro Municipal Unificado será organizado em duas fases:
I – Fase Inicial: Constituir-se-á no cadastro realizado nas Instituições Educacionais que atendem a etapa Educação Infantil – Creche para fins de inscrição;
II – Fase Municipal: Constituir-se-á na utilização da lista de classificação de acordo com os critérios previstos neste Decreto, pelo Sistema Informatizado da Secretaria da Educação, após o término da fase inicial (inscrição), para atendimento à demanda. Nesta fase, as vagas serão disponibilizadas pela Secretaria da Educação em âmbito municipal, em observância à classificação referente aos artigos 7º e 8º deste Decreto e às opções de Instituições de Educação Infantil indicadas pelos responsáveis no ato de inscrição.

II - Dos critérios para inscrições
Art. 4º A inscrição no Cadastro Municipal Unificado deverá ser feita em uma única Instituição Educacional Municipal que atende a etapa Educação Infantil - Creche pelos pais e/ou responsáveis legais, no período indicado em Edital publicado pela Secretaria da Educação, no Jornal do Município de Sorocaba, devendo ser observado que:

I – a inscrição no Cadastro Municipal Unificado poderá ser realizada em qualquer Instituição Educacional Municipal que atende a etapa Educação Infantil - Creche;
II - as vagas serão oferecidas pela Secretaria da Educação, conforme classificação, e a sua disponibilidade não está vinculada ao local utilizado para fins de inscrição no Cadastro Municipal Unificado.

Art. 5º No momento da inscrição no Cadastro Municipal Unificado, os pais e/ou responsáveis legais deverão apresentar os seguintes documentos originais:

I - Certidão de nascimento da criança cadastrada e dos demais filhos de 0 a 18 anos de idade incompletos;

II – CPF e RG ou documento oficial com foto, dos pais e/ou dos responsáveis legais da criança;
III - Comprovante judicial de guarda, sendo o caso;
IV - Comprovante residencial atualizado em nome dos pais e/ou responsáveis legais. Na falta deste tipo de comprovante, declaração de residência com firma reconhecida em cartório do proprietário ou locatário do imóvel;
V – Laudo médico para a comprovação do critério previsto no Inciso I do Artigo 7º sendo o caso;
VI – Laudo médico para a comprovação do critério previsto no Inciso II do Artigo 7º sendo o caso;
VII - Documento que comprove participação no Cadastro Único para Programas Sociais do Governo Federal comprovando situação de extrema vulnerabilidade social de acordo com o Inciso III do Artigo 7º, sendo o caso;
VIII - Declaração de matrícula do responsável legal, de até dezoito anos de idade, constando o período em que estuda, para a comprovação do critério previsto no Inciso IV do Artigo 7º sendo o caso;
IX – Recibo de Pagamento de salário atualizado, comprovando que é servidor estatutário do Poder Executivo Municipal de Sorocaba para comprovação do critério previsto no Artigo 20 sendo o caso;

Art. 6º Efetuado o cadastro, as Instituições Educacionais que atendem a etapa Educação Infantil – Creche fornecerá aos pais e/ou responsáveis legais o comprovante correspondente à inscrição efetuada.

III - Da classificação
Art. 7º As vagas nas Instituições Educacionais que atendem a Etapa Educação Infantil – Creche serão oferecidas atendendo as crianças de maior idade, respeitando a organização de turmas, faixa etária e período de inscrição, priorizando a seguinte ordem:

I – Crianças deficientes conforme a Lei Municipal nº 5.413 de 2 de Julho de 1997, alterada pela Lei Municipal nº 5.499 de 11 de Novembro de 1997 e Lei Municipal nº 10.436 de 18 de Abril de 2013;
II – Responsável legal ou irmão/irmã deficiente conforme a Lei Municipal nº 7.506 de 26 de Setembro de 2005 alterada pela Lei nº 10.923 de 30 de Julho de 2014;
III – Crianças em situação de extrema vulnerabilidade social, conforme Lei Municipal nº 10.496 de 10 de Julho de 2013;
IV – Responsável legal adolescente regularmente matriculado em escola pública no período diurno;

Art. 8º - Após o atendimento do disposto no Artigo anterior, as vagas remanescentes serão oferecidas para as crianças de maior idade.

Art. 9º A classificação dos cadastrados para as Instituições Educacionais que atendem a etapa Educação Infantil - Creche se dará em conformidade com os artigos 7° e 8º deste Decreto e com o cronograma previsto em Edital publicado no Jornal do Município de Sorocaba.

Parágrafo único. Os critérios de desempate seguirão a ordem:
I – responsáveis legais com maior número de filhos de 0 a 6 anos de idade, devidamente comprovado, por meio de certidão de nascimento;
II - responsáveis legais com maior número de filhos de 7 a 18 anos de idade incompletos, devidamente comprovados, por meio de certidão de nascimento;

Art. 10. A classificação dos cadastrados será disponibilizada no site http://educacao.sorocaba.sp.gov.br, na data e horário apontados no Edital, publicado no Jornal do Município de Sorocaba.

Parágrafo único. As listas de classificação terão validade durante o ano letivo.
IV - Da Reclassificação
Art. 11. Em períodos estabelecidos no Edital, publicado no Jornal do Município de Sorocaba, os pais e/ou responsáveis legais deverão atualizar os dados em qualquer Instituição Educacional que atende a etapa Educação Infantil - Creche, (informando mudança de endereço e/ou de telefone), ou em casos que apresentem mudança nas opções das instituições de Educação Infantil indicadas pelos responsáveis no ato de inscrição e/ou nas condições que determinaram a classificação de seus filhos, de acordo com os critérios do Artigo 7º deste Decreto. Parágrafo único. Havendo reclassificação, os dados serão atualizados pela Secretaria da Educação, por meio do Sistema Informatizado.

V - Do preenchimento das vagas
Art. 12. As vagas nas Instituições Educacionais que atendem a Etapa Educação Infantil – Creche serão atribuídas atendendo o disposto nos artigos 7º e 8º deste Decreto na seguinte conformidade:
I – Primeira Fase: Distribuição das vagas de acordo com as opções indicadas pelos pais e/ou responsáveis no ato de inscrição;
II – Segunda Fase: Esgotada a Primeira Fase, havendo ainda interessados inscritos e também vagas remanescentes em outras unidades não indicadas na Primeira Fase, estas serão disponibilizadas para opção do pai/responsável conforme a ordem de classificação.

VI - Da matrícula
Art. 13. No ato da matrícula, os pais e/ou responsáveis legais deverão preencher formulário específico, constando dados e informações pessoais, entregar na Instituição Educacional uma foto 3X4 da criança e cópias, acompanhadas dos respectivos originais, dos seguintes documentos:

I - Certidão de nascimento da criança;
II - Comprovante residencial atualizado em nome dos pais e/ou responsáveis legais. Na falta deste tipo de comprovante, declaração de residência com firma reconhecida em cartório do proprietário ou locatário do imóvel.
III - Carteira de Vacinação atualizada;
IV - Cartão do SUS da criança;
V – CPF e RG ou documento oficial com foto dos pais e/ou responsáveis legais;
VI - Comprovante judicial de guarda, sendo o caso.
VII - Laudo médico, para a comprovação do critério previsto no Inciso I do Artigo 7º, sendo o caso;
VIII - Laudo médico, para a comprovação do critério previsto no Inciso II Artigo 7º, sendo o caso;

IX - Documento que comprove participação no Cadastro Único para Programas Sociais do Governo Federal comprovando situação de extrema vulnerabilidade social de acordo com o Inciso III do Artigo 7º, sendo o caso;
X - Declaração de matrícula do responsável legal, de até dezoito anos de idade incompletos, constando o período em que estuda, para a comprovação do critério previsto no Inciso IV do Artigo 7º, sendo o caso;

XI - Recibo de pagamento de salário atualizado, comprovando que é servidor estatutário do Poder Executivo Municipal de Sorocaba, conforme o Art. 20, sendo o caso.
Art. 14. O não comparecimento dos pais e/ou responsáveis legais para a efetivação da matrícula na Instituição Educacional, no prazo de 2 (dois) dias úteis, ensejará na desclassificação do candidato e no chamamento dos pais e/ou responsáveis legais do próximo candidato classificado.

VII - Da Transferência
Art. 15. Havendo interesse os pais e/ou responsáveis legais poderão solicitar transferência de crianças regularmente matriculadas nas Instituições Educacionais da rede municipal de ensino e nas Instituições conveniadas com o Município que atendem a etapa da Educação Infantil – Creche, conforme previsto em Edital publicado no Jornal do Município.

VIII - Das disposições finais
Art. 16. As vagas serão oferecidas para as crianças, cujos pais e/ou responsáveis legais comprovem residir no Município de Sorocaba.
Art. 17. As crianças não contempladas com vagas permanecerão nas listas de classificação do Cadastro Municipal Unificado.
Art. 18 - A criança, cujos pais e/ou responsáveis legais não efetuar a matrícula, sairá da lista de classificação do Cadastro Municipal Unificado.
Art. 19. O preenchimento das vagas nas Instituições Educacionais que atendem a etapa Educação Infantil - Creche respeitará a relação de quantidade crianças/adulto, a faixa etária e o espaço físico de cada Instituição Educacional.
Art. 20. O Centro de Educação Infantil nº 63 "Reynaldo D' Alessandro" atenderá, preferencialmente, os filhos dos servidores estatutários do Poder Executivo Municipal de Sorocaba, conforme Lei Orgânica.
Art. 21. Nas Instituições Educacionais que atendem a etapa Educação Infantil – Creche, somente serão efetuadas matrículas de crianças a partir de seis meses de idade, salvo quando a licença – maternidade for de 120 dias comprovada por meio de recibo do INSS ou declaração médica.
Art. 22. Terão direito ao acesso à mesma Instituição Educacional irmãos gêmeos que forem contemplados para fins de matrícula.
Art. 23. Os casos omissos serão resolvidos pelo Secretário da Educação de Sorocaba.
Art. 24. Este Decreto entra em vigor na data de sua publicação, revogadas as disposições em contrário e a seguinte legislação: Decreto nº 20.855 de 21 de Novembro de 2013.
Palácio dos Tropeiros, em 15 de Outubro de 2 014, 360º da Fundação de Sorocaba.

ANTONIO CARLOS PANNUNZIO
Prefeito Municipal

JOÃO LEANDRO DA COSTA FILHO
Secretário de Governo e Segurança Comunitária

MAURÍCIO JORGE DE FREITAS
Secretário de Negócios Jurídicos

Publicado na Divisão de Controle de Documentos e Atos Oficiais, na data supra.

VIVIANE DA MOTTA BERTO
Chefe da Divisão de Controle de Documentos e Atos Oficiais

(Processo nº 26.388/2014)
DECRETO Nº 21.441, DE 15 DE OUTUBRO DE 2 014.

(Dispõe sobre nomeação de membros da Comissão Municipal de Revisão da Planta Genérica de Valores do Município (PGV) e dá outras providências.)
ANTONIO CARLOS PANNUNZIO, Prefeito do Município de Sorocaba, no uso das atribuições que lhe são conferidas pela Lei Orgânica do Município,

DECRETA:
Art.1º Fica criada a Comissão Municipal de Revisão da Planta Genérica de Valores (PGV) do Município.
Art.2º A Comissão Municipal de Revisão da Planta Genérica de Valores (PGV), do Município tem por objetivo oferecer subsídios à equipe técnica da Secretaria da Fazenda, órgão responsável pela elaboração da proposta da nova Planta Genérica de Valores – PGV do Município.
Art.3º A Comissão, de caráter consultivo, será composta pelos órgãos e entidades abaixo relacionados e funcionará sob a presidência do primeiro representante da Secretaria da Fazenda, a saber:

Secretaria da Fazenda - SEF
Titular: Aurílio Sérgio Costa Caiado
Suplente: José Antonio de Oliveira Neto

Secretaria de Mobilidade, Desenvolvimento e Obras - SEMOB
Titular: Andréa Silva de Magalhães Almeida
Suplente: Arnaldo Tadeu Sônego

Secretaria de Negócios Jurídicos – SEJ
Titular: Ruy Elias Medeiros Jr
Suplente: Roberta G.A.P.S.G. Pereira

Ordem dos Advogados do Brasil – 24ª Subseção – OAB Sorocaba
Titular: Alexandre Ogusuku
Suplente: Christian Felipe Tavares Marques da Silva

Cartórios de Registro de Imóveis e de Notas de Sorocaba
Titular: Carlos André Ordonio Ribeiro (1º Oficial de Registro de Imóveis de Sorocaba)
Suplente: Airton Martins Ricci

Conselho Regional de Corretores de Imóveis do Estado de São Paulo – CRECI/Regional Sorocaba
Titular: Iwao Kawawe
Suplente: Claudinei de Oliveira

Sindicato da Indústria da Construção Civil e Grandes Estruturas do Estado de São Paulo – SINDUSCON/Regional Sorocaba
Titular: Elias Stefan Júnior
Suplente: José Fernando Alonso

Sindicato das Empresas de Compra Venda Locação e Administração de Imóveis Residenciais e Comerciais de São Paulo – SECOVI/Regional Sorocaba
Titular: Flavio Augusto Ayres Amary
Suplente: Guido Cussiol Neto

Associação dos Engenheiros e Arquitetos de Sorocaba – AEAS
Titular: Mauricio Michel Maluf
Suplente: Edward Maluf Junior

Art.4º Os serviços prestados em decorrência desta nomeação são considerados de relevante interesse público e não remuneradas.
Art.5º O Presidente da Comissão emitirá Portaria designando os dias de reunião da Comissão e as datas de início e fim dos trabalhos.
Art.6º As despesas com a execução do presente Decreto, correrão por conta de verba orçamentária própria.
Art.7º Este Decreto entra em vigor na data de sua publicação.
Palácio dos Tropeiros, em 15 de Outubro de 2 014, 360º da Fundação de Sorocaba.

ANTONIO CARLOS PANNUNZIO
Prefeito Municipal

JOÃO LEANDRO DA COSTA FILHO
Secretário de Governo e Segurança Comunitária

MAURÍCIO JORGE DE FREITAS
Secretário de Negócios Jurídicos

Publicado na Divisão de Controle de Documentos e Atos Oficiais, na data supra.

VIVIANE DA MOTTA BERTO
Chefe da Divisão de Controle de Documentos e Atos Oficiais

(Processo nº 23.277/2007)
DECRETO Nº 21.440, DE 15 DE OUTUBRO DE 2 014.

(Dispõe sobre a revogação dos decretos de concessão de uso especial de moradia aos imóveis em área pública declarada de interesse social, localizados no "Núcleo Habitacional Jardim Ipiranga" e dá outras providências).

ANTONIO CARLOS PANNUNZIO, Prefeito do Município de Sorocaba, no uso das atribuições legais que lhe são conferidas pela Lei Orgânica do Município,

DECRETA:

Art. 1º Ficam expressamente revogados os decretos abaixo relacionados, que dispõem sobre a Concessão de Uso Especial de Imóvel Público para fins de Moradia.

N°	QD/LT	NÚMERO DE P.A.	NÚMERO DE DECRETO
1	A03	00283/2004	16780/2009
2	A10	20647/2003	16783/2009
3	A14	22860/2003	16786/2009
4	A15	03179/2004	16787/2009
5	A22	25175/2003	16794/2009
6	A23	12725/2008	16795/2009
7	B06	21891/2003	16802/2009
8	B10	22836/2003	16806/2009
9	B11	22804/2003	16807/2009
10	B13	15843/2008	16809/2009
11	B15	22755/2003	16811/2009
12	B16	23367/2003	16812/2009
13	B18	25309/2003	16814/2009
14	B27	1707/2004	16822/2009
15	B30	23734/2003	16824/2009
16	B31	01259/2004	16825/2009
17	B33	03039/2004	16827/2009
18	B35	23991/2003	16829/2009
19	B39	01940/2004	16833/2009
20	B41	20847/2003	17559/2009
21	B43	20175/2003	16836/2009
22	B44	00203/2004	16837/2009
23	B46	24018/2003	16839/2009
24	B48	02167/2004	16841/2009
25	B49	23103/2003	16842/2009
26	B50	25740/2003	16843/2009
27	B53	02019/2004	16846/2009
28	B54	2373/2004	16847/2009
29	C05	21929/2003	16854/2009
30	C07	18499/2008	16856/2009
31	C09	19923/2003	16858/2009
32	C10	25405/2003	15859/2009
33	C12	23415/2003	16861/2009
34	C18	24405/2003	16867/2009
35	C20	02306/2004	16869/2009
36	C21	01438/2004	17562/2009
37	C24	02561/2004	16873/2009
38	C25	20803/2003	16874/2009
39	C27	23106/2003	16876/2009
40	C31	23784/2003	16880/2009
41	C33	02377/2004	16882/2009
42	C36	20936/2003	16885/2009
43	C38	00170/2004	16887/2009
44	C46	20537/2003	16894/2009
45	C53	21416/2003	16899/2009
46	D04	21366/2003	16906/2009
47	D12	12702/2008	16917/2009
48	D16	20358/2003	16922/2009
49	D20	23682/2003	17565/2009
50	D22	20586/2003	16927/2009
51	D23	25050/2003	16928/2009
52	D24	21365/2003	16929/2009
53	D25	24513/2003	16930/2009
54	D28	24033/2003	16933/2009
55	D29	03507/2004	16934/2009
56	D32	23519/2003	16935/2009
57	D35	03729/2004	16938/2009
58	D37	21859/2003	16940/2009
59	D38	25215/2003	16941/2009
60	D41	5521/2006	16943/2009
61	D46	25331/2003	17566/2009
62	D47	21892/2003	16947/2009
63	D48	2440/2004	16948/2009
64	D50	22433/2003	16949/2009
65	D51	12716/2008	16950/2009
66	D52	12732/2008	16951/2009
67	D53	20972/2003	16952/2009
68	E04	7325/2004	17567/2009
69	E14	00568/2004	17318/2009
70	E16	2683/2004	16964/2009
71	E17	23419/2003	16965/2009
72	E18	15846/2008	16966/2009
73	E19	25104/2003	16967/2009
74	E20	1366/2004	16968/2009
75	E24	9775/2008	16972/2009
76	E25	3840/2004	16973/2009
77	E26	25177/2003	16974/2009
78	E28	24155/2003	16976/2009
79	E30	21488/2003	16977/2009
80	E31	21547/2003	16978/2009
81	E35	23095/2003	16981/2009
82	E46	21044/2003	16988/2009
83	E47	21689/2003	16989/2009
84	E50	1716/2004	16992/2009
85	E52	12719/2008	16993/2009
86	F03	21989/2003	17048/2009
87	F10	25705/2003	17055/2009
88	F15	2045/2006	17058/2009
89	F16	22603/2003	17059/2009
90	F18	02875/2004	17061/2009
91	F21	24680/2003	17064/2009
92	F22	12696/2008	17065/2009
93	F28	12720/2008	17070/2009
94	F31	20710/2003	17073/2009
95	F32	21322/2003	17074/2009
96	F35	03181/2004	17076/2009
97	F37	25878/2003	17079/2009
98	F38	00753/2004	17078/2009
99	F40	21024/2001	17081/2009
100	F41	12700/2008	17082/2009
101	F44	2830/2004	17085/2009
102	F48	12701/2008	17088/2009
103	F54	2584/2004	17094/2009
104	F55	12718/2008	17095/2009
105	G02	2627/2004	17096/2009
106	G05	25382/2003	17099/2009
107	G12	25384/2003	17105/2009
108	G13	25842/2003	17106/2009
109	G14	7419/2009	17215/2009
110	G16	2517/2004	17108/2009
111	G17	03526/2004	16996/2009
112	G18	21394/2003	16997/2009
113	G19	03063/2004	17570/2009
114	G20	22245/2003	16998/2009
115	G21	12722/2008	16999/2009
116	G22	15940/2008	17000/2009
117	G26	23961/2003	17003/2009
118	G28	21608/2003	17571/2009
119	G29	12730/2008	17006/2009
120	G30	24827/2003	17007/2009
121	G32	22669/2003	17572/2009
122	G35	00150/2002	17011/2009
123	G38	24406/2003	17014/2009
124	G39	22988/2003	17015/2009
125	G40	12710/2008	17016/2009
126	G41	12724/2008	17017/2009
127	G45	25321/2003	17021/2009
128	G46	24202/2003	17022/2009
129	G49	22647/2003	17024/2009
130	G50	22367/2003	17025/2009
131	G51	23468/2003	17026/2009
132	G52	03523/2004	17027/2009
133	G53	22909/2003	17028/2009
134	H06	12697/2008	17113/2009
135	H10	24379/2003	17117/2009
136	H13	23363/2003	17120/2009
137	H18	18501/2008	17124/2009
138	H22	12706/2008	17128/2009
139	H24	12708/2008	17130/2009
140	H25	16283/2004	17131/2009
141	H31	25534/2003	17135/2009
142	H32	21544/2003	17136/2009
143	H33	22830/2003	17137/2009
144	H35	24089/2003	17139/2009
145	H37	01249/2004	17141/2009
146	H39	23717/2003	17142/2009
147	H43	12709/2008	17146/2009
148	H46	25617/2003	17149/2009
149	H47	22124/2003	17150/2009
150	H49	25613/2003	17152/2009
151	H50	02851/2004	17153/2009
152	H52	25495/2003	17155/2009
153	I01	23168/2003	17573/2009
154	I03	25042/2003	17575/2009
155	I05	02729/2004	17577/2009
156	I06	25407/2003	17578/2009
157	I11	23672/2003	17579/2009
158	I13	20994/2003	17581/2009
159	I14	23077/2003	17582/2009
160	I17	23261/2003	18585/2009
161	I18	15939/2008	17586/2009
162	I20	21178/2003	17587/2009
163	I22	1766/2009	17589/2009
164	I24	23362/2003	17591/2009
165	I26	21563/2003	17593/2009
166	I29	22733/2003	17597/2009
167	I35	22376/2003	17603/2009
168	I36	22205/2003	17604/2009
169	I38	21784/2003	17606/2009
170	I39	06542/2005	17607/2009
171	I41	22383/2003	17609/2009
172	I44	24895/2003	17612/2009
173	I45	23652/2003	17613/2009
174	I46	24430/2003	17614/2009
175	I47	15806/2008	17615/2009
176	I48	02975/2004	17616/2009
177	I49	02778/2004	17617/2009
178	J03	22475/2003	17159/2009
179	J06	23904/2003	17162/2009
180	J08	24575/2003	17164/2009
181	J10	3476/2004	17166/2009
182	J11	19811/2008	17619/2009
183	J12	03041/2004	17167/2009
184	J15	23264/2003	17170/2009
185	J18	23418/2003	17173/2009
186	J21	22575/2003	17175/2009
187	J26	18649/2007	17179/2009
188	J27	21434/2003	17180/2009
189	J29	03763/2004	17621/2009
190	J30	3274/2004	17622/2009
191	J32	1792/2004	17183/2009
192	J34	19955/2003	17184/2009
193	J35	15813/2008	17185/2009
194	J36	21383/2003	17186/2009
195	J37	24026/2003	17187/2009
196	J38	21799/2003	17188/2009
197	J41	21736/2003	17189/2009
198	J42	2223/2004	17190/2009
199	J43	22430/2003	17191/2009
200	J44	25194/2003	17192/2009
201	J45	21511/2003	17625/2009
202	J46	23683/2003	17194/2009
203	J47	24123/2003	17195/2009
204	J48	20226/2003	17196/2009
205	J49	21160/2003	17197/2009
206	J50	3144/2004	17198/2009
207	J51	2068/2004	17199/2009
208	J52	23912/2003	17322/2009
209	J53	22251/2003	17200/2009
210	J55	24473/2003	17626/2009
211	J56	25370/2003	17202/2009
212	J57	21794/2003	17203/2009
213	J58	22237/2003	17204/2009
214	J59	15856/2008	17205/2009
215	J60	24514/2003	17206/2009
216	J61	25680/2003	17207/2009
217	J62	24516/2003	17208/2009
218	J63	23503/2003	17209/2009
219	J64	22646/2003	17210/2009
220	J65	863/2004	17211/2009
221	J66	2087/2007	17212/2009
222	J67	22641/2003	17213/2009
223	J68	1550/2004	17214/2009
224	K01	22878/2003	17216/2009
225	K03	22043/2003	17217/2009
226	K04	22539/2003	17218/2009
227	K05	15839/2008	17219/2009
228	K06	21896/2003	17220/2009
229	K08	583/2004	17627/2009
230	K10	23813/2003	17221/2009
231	K11	25553/2003	17222/2009
232	K12	2058/2004	17223/2009
233	K13	24464/2003	17224/2009
234	K14	23191/2003	17225/2009
235	K15	23148/2003	17226/2009
236	K16	15858/2008	17227/2009
237	K17	15815/2008	17228/2009
238	K18	22021/2001	17229/2009
239	K19	24462/2003	17230/2009
240	K20	21252/2003	17231/2009
241	K21	18493/2004	17232/2009
242	K22	15854/2008	17233/2009
243	K23	21612/2003	17234/2009
244	K24	21489/2003	17235/2009
245	K25	21123/2003	17236/2009
246	K26	3540/2006	17237/2009
247	K27	1543/2004	17238/2009
248	K28	24822/2003	17239/2009
249	K29	15838/2008	17240/2009
250	K30	15807/2008	17241/2009
251	K31	24040/2003	17242/2009
252	K32	21541/2003	17243/2009
253	K33	23823/2003	17244/2009
254	K34	23412/2003	17245/2009
255	K35	24684/2003	17246/2009
256	K36	24560/2003	17247/2009
257	K37	22346/2003	17248/2009
258	K39	23030/2003	17249/2009
259	K40	24615/2003	17250/2009
260	K41	22906/2003	17628/2009
261	K43	24076/2003	17629/2009
262	K44	23161/2003	17251/2009
263	K45	23159/2003	17252/2009
264	K47	18496/2008	17253/2009
265	K49	25968/2003	17254/2009
266	K50	22531/2003	17255/2009
267	K51	839/2004	17256/2009
268	K52	22993/2003	17257/2009
269	K53	21377/2003	17258/2009
270	K54	22990/2003	17259/2009
271	K56	15853/2008	17260/2009
272	K57	2518/2004	17261/2009
273	K58	22923/2003	17262/2009
274	K59	23609/2003	17263/2009
275	K60	25029/2003	17264/2009
276	K62	22540/2003	17265/2009
277	L02	15852/2008	17266/2009
278	L03	25554/2003	17267/2009
279	L04	24707/2003	17268/2009
280	L05	24657/2003	17269/2009
281	L06	2713/2004	17270/2009
282	L07	9669/2004	17323/2009
283	L08	23112/2003	17271/2009
284	L10	25412/2003	17272/2009
285	L13	3593/2004	17273/2009
286	L14	25536/2003	17274/2009
287	L16	23160/2003	17630/2009
288	L17	23295/2003	17275/2009
289	L18	20544/2003	17276/2009
290	L19	24424/2003	17277/2009
291	L20	20713/2003	17278/2009
292	L21	23005/2003	17279/2009
293	L22	15811/2008	17324/2009
294	L23	23036/2003	17280/2009
295	L24	23033/2003	17281/2009
296	L25	25544/2003	17282/2009
297	L26	22748/2003	17283/2009
298	L27	24561/2003	17284/2009
299	L28	22747/2003	17285/2009
300	L29	22737/2003	17286/2009
301	L30	21838/2003	17287/2009
302	L32	3590/2004	17288/2009
303	L33	23699/2003	17289/2009
304	L34	23385/2003	17632/2009
305	L35	21332/2007	17290/2009
306	L36	21127/2003	17291/2009
307	L37	15817/2008	17292/2009
308	L38	25537/2003	17293/2009
309	L40	16019/2004	17294/2009
310	L41	15857/2008	17295/2009
311	L42	3216/2004	17296/2009
312	L43	24515/2003	17297/2009
313	L44	24194/2003	17298/2009
314	L45	24034/2003	17299/2009
315	L46	3185/2004	17300/2009
316	L48	23606/2003	17301/2009
317	L49	1126/2004	17325/2009
318	L50	25857/2003	17302/2009
319	L51	363/2004	17633/2009
320	L52	2086/2004	17303/2009
321	L53	23529/2003	17304/2009
322	L55	22486/2003	17305/2009
323	L56	21159/2003	17326/2009
324	L57	22289/2003	17306/2009
325	L58	21462/2003	17307/2009
326	L59	23650/2003	17308/2009
327	L60	1793/2004	17309/2009
328	L61	25902/2008	17327/2009
329	L62	20756/2003	17310/2009
330	L63	23491/2003	17634/2009
331	L64	649/2004	17311/2009
332	L65	18500/2008	17312/2009
333	L67	21494/2003	17313/2009
334	M01	3314/2004	17328/2009 17329/2009
335	M02	22280/2003	17330/2009
336	M03	21570/2003	17331/2009
337	M05	15849/2008	17332/2009
338	M06	20601/2003	17333/2009
339	M07	22296/2003	17334/2009
340	M08	24884/2003	17335/2009
341	M09	23045/2003	17336/2009
342	M10	1341/2004	17337/2009
343	M11	734/2003	17635/2009
344	M12	23074/2003	17338/2009
345	M13	5223/2005	17339/2009
346	M14	22681/2003	17340/2009
347	M15	2138/2004	17341/2009
348	M16	15814/2008	17342/2009
349	M17	4273/2004	17343/2009
350	M18	3371/2004	17344/2009
351	M19	602/2004	17345/2009
352	M20	3011/2004	17346/2009
353	M21	21569/2003	17347/2009
354	M22	1368/2004	17348/2009
355	M23	23408/2003	17349/2009
356	M24	23407/2003	17350/2009
357	M25	3304/2004	17351/2009
358	M27	22827/2003	17352/2009
359	M28	22739/2003	17353/2009
360	M29	15827/2008	17354/2009
361	M30	804/2004	17355/2009
362	M31	687/2004	17356/2009
363	M34	24144/2003	17357/2009
364	M35	15824/2008	17358/2009
365	M36	22670/2003	17359/2009
366	M37	23646/2003	17360/2009
367	M38	23638/2003	17361/2009
368	M39	22502/2003	17362/2009
369	M40	15803/2008	17363/2009
370	M43	21735/2003	17364/2009
371	M44	21312/2003	17365/20009
372	M45	21314/2003	17366/2009
373	M46	21555/2003	17367/2009
374	M47	23563/2003	17368/2009
375	M48	24768/2003	17369/2009
376	M49	24265/2003	17370/2009
377	M50	21392/2003	17371/2009
378	M52	2266/2004	17373/2009
379	M53	23387/2003	17374/2009
380	M54	758/2004	17375/2009
381	M55	23575/2003	17376/2009
382	M56	23598/2003	17377/2009
383	M57	2894/2004	17378/2009
384	M59	15821/2008	17379/2009
385	M62	24382/2003	17380/2009
386	M63	1095/2004	17381/2009
387	M64	15851/2008	17382/2009
388	M65	15828/2008	17383/2009
389	M66	15819/2008	17384/2009
390	M67	3021/2006	17385/2009
391	N01	23155/2003	17636/2009
392	N06	3664/2004	17388/2009
393	N07	23500/2003	17389/2009
394	N09	15848/2008	17390/2009
395	N10	22325/2003	17391/2009
396	N12	15830/2008	17393/2009
397	N15	02277/2004	17394/2009
398	N16	15855/2008	17395/2009
399	N17	00637/2005	17396/2005
400	O01	22665/2003	17397/2009
401	O02	3820/2004	17398/2009
402	O03	15841/2008	17399/2009
403	O05	24825/2003	17637/2009
404	O06	24377/2003	17401/2009
405	O07	15802/2008	17402/2009
406	O08	2285/2004	17403/2009
407	O09	21206/2003	17404/2009
408	O11	997/2004	17405/2009
409	O14	15816/2008	17407/2009
410	O15	3951/2004	17408/2009
411	O16	1816/2004	17409/2009
412	O17	11937/2004	17410/2009
413	O18	24038/2003	17411/2009
414	O19	77/2004	17412/2009
415	O20	23042/2003	17413/2009
416	O21	4013/2004	17414/2009
417	O22	2002/2006	17415/2009
418	O23	21461/2003	17416/2009
419	O24	22391/2003	17417/2009
420	O25	22030/2003	17418/2009
421	O26	23417/2003	17419/2009
422	O28	24688/2003	17421/2009
423	O29	3703/2004	17422/2009
424	O31	15801/2008	17423/2009
425	O32	24290/2003	17638/2009
426	O33	21096/2003	17424/2009
427	O34	2388/2004	17425/2009
428	O35	24037/2003	17426/2009
429	O36	1280/2004	17427/2009
430	O37	12727/2008	17428/2009
431	O38	23480/2003	17429/2009
432	O39	22881/2003	17430/2009
433	O40	12734/2008	17431/2009
434	O41	25888/2003	17432/2009
435	O42	20950/2003	17433/2009
436	O43	23897/2003	17434/2009
437	O46	24052/2003	17435/2009
438	O48	1545/2004	17437/2009
439	O49	25000/2003	17438/2009
440	O50	20223/2003	17439/2009
441	O51	3659/2004	17639/2009
442	O52	22000/2003	17440/2009
443	O53	24055/2003	17441/2009
444	O55	22287/2003	17443/2009
445	O56	3822/2004	17444/2009
446	O57	23423/2003	17445/2009
447	O58	20589/2003	17446/2009
448	O59	405/2006	17640/2009
449	O61	22278/2003	17447/2009
450	O62	20632/2003	17448/2009
451	O63	24047/2003	17449/2009
452	O64	21177/2003	17450/2009
453	O65	23826/2003	17451/2009
454	O66	24893/2003	17452/2009
455	O67	9777/2008	17453/2009
456	O68	3545/2004	17454/2009
457	P02	807/2004	17642/2009
458	P03	15845/2008	17643/2009
459	P04	12733/2008	17644/2009
460	P07	3618/2004	17647/2009
461	P08	15844/2008	17648/2009
462	P09	12721/2008	17649/2009
463	P10	18498/2008	17650/2009
464	P11	1597/2004	17651/2009
465	Q03	24249/2003	17456/2009
466	Q04	3146/2004	17457/2009
467	Q06	24217/2003	17458/2009
468	Q07	25202/2003	17459/2009
469	Q08	1975/2004	17460/2009
470	Q09	24260/2003	17461/2009
471	Q10	22765/2003	17462/2009
472	Q11	25201/2003	17463/2009
473	Q12	18502/2008	17464/2009
474	Q13	24894/2003	17465/2009
475	Q14	24412/2003	17466/2009
476	Q17	24066/2003	17652/2009
477	Q19	25699/2003	17653/2009
478	Q20	3927/2004	17468/2009
479	Q21	24731/2003	17469/2009
480	Q23	22537/2003	17470/2009
481	Q24	3654/2004	17471/2009
514	Q59	23876/2003	17502/2009
515	Q60	23544/2003	17503/2009
516	Q61	10065/2002	17504/2009
517	Q63	22358/2003	17506/2009
518	Q64	20815/2003	17507/2009
519	Q65	23873/2003	17508/2009
520	Q66	25394/2003	17509/2009
521	Q67	2353/2004	17510/2009
522	Q68	1071/2004	17511/2009
523	Q69	2109/2004	17512/2009
524	Q71	15808/2008	17513/2009
525	Q72	23545/2003	17514/2009
526	Q73	15826/2008	17515/2009
527	Q74	15832/2008	17516/2009
528	Q76	21425/2003	17517/2009
529	R01	25492/2003	17518/2009
530	R02	25952/2003	17519/2009
531	R03	22637/2003	17520/2009
532	R06	24407/2003	17523/2009
533	R09	2311/2004	17525/2009
534	R10	1200/2004	17526/2009
535	R11	15834/2008	17527/2009
536	R12	21906/2003	17528/2009
537	R14	3038/2004	17531/2009
538	R15	23101/2003	17530/2009
539	R16	21908/2003	17532/2009
540	R17	24962/2003	17533/2009
541	R18	15831/2008	17534/2009
542	R19	15836/2008	17535/2009
543	S04	22375/2003	17536/2009
544	S05	3956/2004	17537/2009
545	S07	21175/2003	17538/2009
546	S08	2818/2004	17539/2009
547	S09	24185/2003	17540/2009
548	S10	18494/2008	17541/2009
549	T05	24556/2003	17542/20009
550	T06	3508/2004	17543/2009
551	T07	24145/2003	17544/2009
552	T08	15942/2008	17545/2009
553	T09	15945/2008	17546/2009
554	T10	25245/2003	17547/2009
555	T11	15943/2008	17548/2009
556	T13	22462/2003	17550/2009
557	U04	2820/2004	17552/2009

Art. 2º As despesas com execução do presente Decreto correrão por conta de verba orçamentária própria.

Art. 3º Este Decreto entra em vigor na data de sua publicação.

Palácio dos Tropeiros, em 15 de Outubro de 2 014, 360º da Fundação de Sorocaba.

ANTONIO CARLOS PANNUNZIO
Prefeito Municipal

JOÃO LEANDRO DA COSTA FILHO
Secretário de Governo e Segurança Comunitária

MAURÍCIO JORGE DE FREITAS
Secretário de Negócios Jurídicos

Publicado na Divisão de Controle de Documentos e Atos Oficiais, na data supra.

VIVIANE DA MOTTA BERTO
Chefe da Divisão de Controle de Documentos e Atos Oficiais

(Processo nº 24.557/2014)
DECRETO Nº 21.439, DE 15 DE OUTUBRO DE 2 014.

(Fixa dimensionamento mínimo de pavimentação a ser executado nas vias de circulação, quando de aprovação de projetos de Arruamento e Loteamento, estabelece critério para a solicitação do Auto de Vistoria e dá outras providências).

ANTONIO CARLOS PANNUNZIO, Prefeito do Município de Sorocaba, no uso das atribuições que lhe são conferidas pela Lei Orgânica do Município, e,

CONSIDERANDO que compete ao Município estabelecer normas de edificação, de loteamento, de arruamento e de zoneamento urbano, bem como as limitações urbanísticas convenientes à ordenação de seu território;

CONSIDERANDO que é atribuição do Prefeito, no desempenho de sua função executiva, traduzir em atos administrativos as determinações contidas nas leis para sua fiel execução;

CONSIDERANDO que é exigência do Código de Arruamento e Loteamento do Município (Lei nº 1.417, de 30 de Junho de 1966) e do Plano Diretor (Lei Municipal nº 8.181, de 5 de Junho de 2007) a execução de pavimentação,

DECRETA:

Art. 1º Quando da aprovação pela Secretaria competente dos projetos previstos no Artigo 7º da Lei nº 1.417, de 30 de Julho de 1966, alterada pela Lei nº 2.205, de 5 de Julho de 1983, o dimensionamento mínimo exigido da pavimentação a ser executada, devera estar adequado à classificação da via, principalmente quanto ao tráfego que a mesma será submetida.

§ 1º A classificação da via quanto ao tráfego, deverá ser definida à época da expedição das diretrizes urbanísticas do loteamento, pelos setores competentes, adotando-se os seguintes tipos: leve, médio e pesado.

§ 2º O dimensionamento do pavimento, definido a partir da classificação de seu tráfego, deverá seguir normas técnicas consagradas, especialmente as da ABNT.

Art. 2º Para o início efetivo das obras, após a expedição do Alvará de Licença do Arruamento, deverá ser solicitado ao Setor competente O.S. – Ordem de Serviço para tanto.

Parágrafo único. A O.S. somente será expedida após a apresentação da Empresa executora das obras, que deverá apresentar a correspondente ART – Anotação de Responsabilidade Técnica, no setor de fiscalização das obras.

Art. 3º Quando da conclusão das obras, na solicitação do Auto de Vistoria, deverá ser apresentado o relatório de acompanhamento das obras e os ensaios de laboratório, elaborados por técnicos especializados a ser contratado pelo interessado e planta das obras efetivamente executadas, assinadas por responsável técnico, bem como uma cópia em arquivo digital DWG.

Parágrafo único. O Auto de Vistoria será expedido após vistoria em conjunto do Corpo Técnico Municipal com os representantes da Empresa executora das obras, quando deverá ser elaborado relatório fotográfico das obras.

Art. 5º Esse Decreto também deverá ser aplicado às obras de pavimentação de vias públicas, executadas por terceiros.

Art. 6º Este Decreto entra em vigor na data de sua publicação, ficando expressamente revogado o Decreto nº 6.913, de 9 de Fevereiro de 1990.

Palácio dos Tropeiros, em 15 de Outubro de 2 014, 360º da Fundação de Sorocaba.

ANTONIO CARLOS PANNUNZIO
Prefeito Municipal

JOÃO LEANDRO DA COSTA FILHO
Secretário de Governo e Segurança Comunitária

MAURÍCIO JORGE DE FREITAS
Secretário de Negócios Jurídicos

Publicado na Divisão de Controle de Documentos e Atos Oficiais, na data supra.

VIVIANE DA MOTTA BERTO
Chefe da Divisão de Controle de Documentos e Atos Oficiais

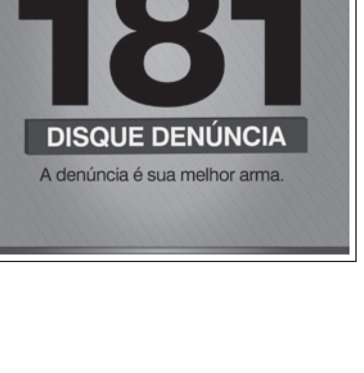

(Processo nº 24.291/2014)
DECRETO Nº 21.448, DE 15 DE OUTUBRO DE 2 014.

(Dispõe sobre o procedimento preliminar de apuração de Infração Disciplinar e a instituição de Relatório Circunstanciado padrão de que trata o Art. 170, § 1º, da Lei nº 3.800, de 2 de Dezembro de 1991 – Estatuto dos Servidores Públicos de Sorocaba).

ANTONIO CARLOS PANNUNZIO, Prefeito do Município de Sorocaba, no uso de suas atribuições legais conferidas pela Lei Orgânica do Município, e,

CONSIDERANDO que o princípio da eficiência impõe a administração o dever de realizar suas atribuições com perfeição e rendimento de forma a satisfazer o interesse da coletividade de forma rápida;

CONSIDERANDO que o Artigo 170, § 1º, do Estatuto dos Servidores Públicos de Sorocaba, estabelece um procedimento preliminar de apuração de infração funcional constituído em um Relatório Circunstanciado;

CONSIDERANDO que a apuração da Infração Disciplinar se torna mais célere se o relato prévio da suposta transgressão for feito de forma clara, concisa e precisa, contendo os dados capazes de identificar pessoas ou coisas envolvidas, o local, a data e a hora do fato, além de caracterizar as circunstâncias que o envolveram;

DECRETA:
Art. 1º Fica instituído o Relatório Circunstanciado de Averiguação de Infração Disciplinar na forma do Anexo I a este Decreto;
Art. 2º Toda a apuração de Infração Disciplinar deverá ser precedida do preenchimento do Relatório indicado no Artigo anterior;
Art. 3º Será competente para elaborar o Relatório Circunstanciado o chefe imediato do suposto acusado (infrator) ou nas infrações de autoria desconhecida o chefe da divisão onde ocorreram os fatos, nos termos do Art. 170, § 2º, da Lei nº 3.800, de 2 de Dezembro de 1991;

Parágrafo único. Quando houver, deverão ser juntados ao relatório documentos ou qualquer outra prova que evidenciem a prática da infração;

Art. 4º Quando o servidor que constatar a infração não ocupar cargo de chefia ele deverá assinar o relatório como declarante junto com o responsável pela confecção da peça;

Art. 5º O subscritor do Relatório Circunstanciado deverá remetê-lo ao Secretário da respectiva pasta, o qual tomará ciência dos fatos colocando sua assinatura no relatório para fins do disposto no Art. 168, § 1º, da Lei nº 3.800, de 2 de Dezembro de 1991;

Art. 6º Ciente a autoridade indicada no Artigo anterior deverá ser adotado o seguinte procedimento:

I- Nas transgressões em que o infrator seja conhecido, juntar Certidão de Vida Funcional contendo as principais informações acerca do (s) servidor (s) envolvido;

II- Após, remeter as peças para o Secretário dos Negócios Jurídicos que as submeterá ao exame jurídico prévio de que trata o Art. 171, § 1º, da Lei nº 3.800, de 2 de Dezembro de 1991;

Art. 7º Este Decreto entrará em vigor na data de sua publicação.

Palácio dos Tropeiros, em 15 de Outubro de 2 014, 360º da Fundação de Sorocaba.

ANTONIO CARLOS PANNUNZIO
Prefeito Municipal

JOÃO LEANDRO DA COSTA FILHO
Secretário de Governo e Segurança Comunitária

MAURÍCIO JORGE DE FREITAS
Secretário de Negócios Jurídicos

Publicado na Divisão de Controle de Documentos e Atos Oficiais, na data supra.

VIVIANE DA MOTTA BERTO
Chefe da Divisão de Controle de Documentos e Atos Oficiais

ANEXO I

Prefeitura Municipal de Sorocaba

RELATÓRIO CIRCUNSTANCIADO DE AVERIGUAÇÃO DE INFRAÇÃO DISCIPLINAR

DADOS DO EVENTO

1- Informações do declarante[1]	
Nome:	
Matrícula (ou RG):	
Cargo:	Lotação:
Endereço:	
2- Informações do servidor acusado (suposto infrator) [2]	
Autoria conhecida ( )	Autoria desconhecida ( )
Nome:	
Matricula:	
Cargo:	Lotação:
3- Testemunha[3].	
Nome	
Cargo:	Mat. (ou RG) / Lotação
Endereço:	
Nome	
Cargo:	Mat. (ou RG) / Lotação
Endereço:	
Nome	
Cargo:	Mat. (ou RG) / Lotação
Endereço:	

Sorocaba/SP, ____de_____de_____

_____ _____

Declarante Chefe Imediato (ou de divisão) Assinatura e Carimbo

Ciente do Secretário _____

Assinatura e Carimbo

[1] Declarante é o servidor ou pessoa que constatou a infração.
[2] Se o autor dos fatos for identificado assinalar com X o campo autoria conhecia e preencher com os dados do servidor acusado, caso contrário apenas assinalar o campo autoria desconhecida.
[3] Nome, cargo, matrícula e lotação quando servidor, ou nome, RG e endereço quando não servidor.

ANEXO II

Prefeitura Municipal de Sorocaba

RELATÓRIO CIRCUNSTANCIADO DE AVERIGUAÇÃO DE INFRAÇÃO DISCIPLINAR

HISTÓRICO

Histórico	
Data:	Horário
Local:	
Breve descrição dos fatos	

Sorocaba/SP, ____de_____de_____

_____ _____

Declarante Chefe Imediato (ou de divisão) Assinatura e Carimbo

Ciente do Secretário _____

Assinatura e Carimbo

(Processo nº 4.691/2014-SAAE)
DECRETO Nº 21.443, DE 15 DE OUTUBRO DE 2 014.

(Declara o imóvel de utilidade pública para fins de faixa de servidão, destinado à passagem de adutora para abastecimento de água potável do Jardim Carandá e dá outras providências).

ANTONIO CARLOS PANNUNZIO, Prefeito do Município de Sorocaba, no uso das atribuições que lhe são conferidas pela Lei Orgânica do Município,

DECRETA:

Art. 1º Fica declarado de utilidade pública, a fim de ser instituída, pelo Serviço Autônomo de Água e Esgoto de Sorocaba, faixa de servidão para passagem de adutora para abastecimento de água potável, no imóvel abaixo descrito e caracterizado, situado nesta cidade de Sorocaba/SP, conforme consta no Processo Administrativo nº 4.691/2014 - SAAE, a saber:

Proprietários: consta pertencer a LUIZ HARDER, ARACI GOMES HARDER, JULIO CESAR BAETA PIRES SERRA FILHO, MARIA ANGELA SANTO MAURO BAETA PIRES SERRA, ATALIBA MUSTAFÁ, MARIA JOSÉ MENDES MUSTAFÁ, HERCULANO DA CRUZ GOMES, MARCO ANTONIO REYNOL, CLAUDIA MARIA BARUZZI REYNOL, PEDRO FILIPE HORTA SALVADO CANONGIA LOPES, BENEDICTA GOMES DOS REIS DE ALMEIDA BEGO, WILSON ALBERTO, MAGNA LOPES GARCIA, NILO GONÇALVES DE SOUZA, ARLETE DE LIMA SOUZA E MGT BOLINA ENGENHARIA LTDA e/ou sucessores.
Local: Imóvel situado no Bairro Caguassu – Sorocaba/SP.
Matrícula n° 138.339 do 1° Oficial de Registro de Imóveis de Sorocaba.
Área de faixa de servidão: 438,07 m²
Área remanescente: 496.329,80 m²
Área total do imóvel: 496.767,87 m²
Descrição da faixa de servidão: A faixa de servidão para passagem de adutora para abastecimento de água potável do Jardim Carandá possui as seguintes medidas e confrontações: partindo do ponto "1", localizado no vértice formado pela propriedade de Rodolfo Caetano Cutollo, Rodovia Sorocaba – Porto Feliz e a propriedade em questão, início da descrição: segue em linha reta, por azimute de 213º35'39", por uma extensão de 97,87 metros, até o ponto "2"; segue em linha reta por azimute de 213º18'32", por uma extensão de 42,54 metros, até o ponto "3": segue em linha reta, por azimute de 213º51'14", por extensão de 78,61 metros, confrontando todos estes trechos com Rodovia Sorocaba – Porto Feliz, até o ponto "4"; deflete à direita, segue em linha reta, por azimute de 130º59'35", por extensão de 2,00 metros, confrontando com propriedade de Yoshihiro Suenaga, até o ponto "5": deflete à direita, segue em linha reta, por azimute de 33°51'14", por extensão de 78,61 metros, até o ponto "6": segue em linha reta, por azimute de 33º18'32", por extensão de 42,54 metros, até o ponto "7"; segue em linha reta, por azimute de 33º35'39", por extensão de 97,87 metros, todos estes trechos confrontando com área remanescente da propriedade da matrícula 138.339 do 1º Cartório Oficial de Registro de Imóveis de Sorocaba, até o ponto "8"; deflete à direita, segue em linha reta, por extensão de 2,00 metros, pela divisa da propriedade, confrontando com propriedade de Rodolfo Caetano Cutollo, até o ponto "1", início da descrição, encerrando uma área de 438,07 m².
Art. 2º A presente instituição visa à passagem de adutora para abastecimento de água potável, razão pela qual, sobre referida área não poderão ser levantadas construções de quaisquer espécies, nem poderão ser opostos quaisquer embaraços que inviabilizem ou prejudiquem a obra.
Art. 3º A servidão será instituída por escritura pública, em havendo acordo ou anuência do proprietário, ou judicialmente na hipótese contrária.
Art. 4º Havendo comprovada necessidade de indenização e, diante de acordo quanto ao preço e à forma de pagamento, a instituição se dará numa das formas previstas no Código Civil Brasileiro, uma vez satisfeitas às seguintes exigências:

I - que o preço não ultrapasse o respectivo laudo de avaliação;
II - que o proprietário ofereça título de filiação vintenária, bem como certidões negativas, que provem não existirem quaisquer ônus sobre o imóvel expropriado.
Art. 5º As despesas decorrentes da execução do presente Decreto, correrão por conta de verba orçamentária própria.
Art. 6º Este Decreto entra em vigor na data de sua publicação.
Palácio dos Tropeiros, em 15 de Outubro de 2 014, 360º da Fundação de Sorocaba.

ANTONIO CARLOS PANNUNZIO
Prefeito Municipal

JOÃO LEANDRO DA COSTA FILHO
Secretário de Governo e Segurança Comunitária

MAURÍCIO JORGE DE FREITAS
Secretário de Negócios Jurídicos

Publicado na Divisão de Controle de Documentos e Atos Oficiais, na data supra.

VIVIANE DA MOTTA BERTO
Chefe da Divisão de Controle de Documentos e Atos Oficiais

(Processo nº 3.683/2014-SAAE)
DECRETO Nº 21.444, DE 15 DE OUTUBRO DE 2 014.

(Declara o imóvel de utilidade pública para fins de faixa de servidão, destinado à instalação de rede de coletora de esgoto no Bairro Caguassu e dá outras providências).

ANTONIO CARLOS PANNUNZIO, Prefeito do Município de Sorocaba, no uso das atribuições que lhe são conferidas pela Lei Orgânica do Município,

DECRETA:

Art. 1º Fica declarado de utilidade pública, a fim de ser instituída, pelo Serviço Autônomo de Água e Esgoto de Sorocaba, faixa de servidão para instalação de rede coletora de esgoto, no imóvel abaixo descrito e caracterizado, situado nesta cidade de Sorocaba/SP, conforme consta no Processo Administrativo nº 3.683/2014-SAAE, a saber:

Proprietários: consta pertencer a IZAEL REAL E LÍDIA MATTAROCCI REAL e/ou sucessores
Local: Rua Seraphim Banietti, no Bairro Caguassu – Sorocaba/SP.
Transcrição n° 76.585 do 1° Oficial de Registro de Imóveis de Sorocaba.
Área de faixa de servidão: 171,89 m²
Área remanescente: 21.401,11 m²
Área total do imóvel: 21.573,00 m²
Descrição da área: A faixa de servidão a ser instituída tem a finalidade de instalação de rede coletora de esgoto, possui as seguintes medidas e confrontações: partindo-se do ponto "1", vértice formado pela propriedade de Benedito Pires da Rocha, propriedade objeto deste memorial e a Rua Seraphim Banietti, (antiga estrada municipal), deste ponto, segue em linha reta por azimute de 348º30'15", por extensão de 83,70 metros, atingindo o ponto "2", confrontando com propriedade de Benedito Pires da Rocha; deste ponto segue em linha reta por azimute de 348º31'54", por extensão de 2,00 metros, atingindo o ponto "3", confrontando com propriedade Benedito Pires da Rocha, (atual Condomínio Parque das Árvores); deflete à direita, segue em linha reta por azimute de 74º44'17", por extensão de 2,00 metros, atingindo o ponto "4"; deflete à direita, segue em linha reta por azimute de 168º30'15", por extensão de 85,25 metros, atingindo o ponto "5", confrontando com área remanescente da propriedade de Izael Real; deflete à direita, segue em linha reta por azimute de 241º56'11", por extensão de 2,09 metros, atingindo o ponto "1", confrontando com a Rua Seraphim Banietti, (antiga estrada particular principal); início da descrição, encerrando uma área de 171,89 m².
Art. 2º A presente instituição visa à instalação de rede coletora de esgoto, razão pela qual, sobre referida área não poderão ser levantadas construções de quaisquer espécies, nem poderão ser opostos quaisquer embaraços que inviabilizem ou prejudiquem a obra.
Art. 3º A servidão será instituída por escritura pública, em havendo acordo ou anuência do proprietário, ou judicialmente na hipótese contrária.
Art. 4º Havendo comprovada necessidade de indenização e, diante de acordo quanto ao preço e à forma de pagamento, a instituição se dará numa das formas previstas no Código Civil Brasileiro, uma vez satisfeita às seguintes exigências:

I - que o preço não ultrapasse o respectivo laudo de avaliação;
II - que o proprietário ofereça título de filiação vintenária, bem como certidões negativas, que provem não existirem quaisquer ônus sobre o imóvel expropriado.
Art. 5º As despesas decorrentes da execução do presente Decreto, correrão por conta de verba orçamentária própria.
Art. 6º Este Decreto entra em vigor na data de sua publicação.
Palácio dos Tropeiros, em 15 de Outubro de 2 014, 360º da Fundação de Sorocaba.

ANTONIO CARLOS PANNUNZIO
Prefeito Municipal

JOÃO LEANDRO DA COSTA FILHO
Secretário de Governo e Segurança Comunitária

MAURÍCIO JORGE DE FREITAS
Secretário de Negócios Jurídicos

Publicado na Divisão de Controle de Documentos e Atos Oficiais, na data supra.

VIVIANE DA MOTTA BERTO
Chefe da Divisão de Controle de Documentos e Atos Oficiais

SECRETÁRIA DE NEGÓCIOS JURÍDICOS
DIVISÃO DE CONTROLE DE DOCUMENTOS E ATOS OFICIAIS

ERRATA
DECRETO Nº 21.350, DE 3 DE SETEMBRO DE 2014.

Onde se lê:
"Art. 21 Os preços de análises previstos no Art. 79...".

Leia-se:
"Art. 21 Os preços de análises previstos no Art. 77...".

VIVIANE DA MOTTA BERTO
Chefe da Divisão de Controle de Documentos e Atos Oficiais

SECRETARIA DE NEGÓCIOS JURÍDICOS
DIVISÃO DE CONTROLE DE DOCUMENTOS E ATOS OFICIAIS

PROCESSOS DESPACHADOS PELO SR. SECRETÁRIO DE NEGÓCIOS JURÍDICOS

1 – PROCESSO Nº 4.693-9/2014
Interessado – Marcos Luiz Boschetti
Assunto – Fechamento / Rua / Viela
Despacho – INDEFERIDO

VIVIANE DA MOTTA BERTO
Chefe da Divisão de Controle de Documentos e Atos Oficiais

(Processo nº 25.134/2012)
DECRETO Nº 21.445, DE 15 DEOUTUBRO DE 2 014.

(Declara imóvel de utilidade pública, para fins de desapropriação, destinado à melhoria do sistema viário, e dá outras providências).

ANTONIO CARLOS PANNUNZIO, Prefeito do Município de Sorocaba, no uso das atribuições que lhe são conferidas pela Lei Orgânica do Município,

DECRETA:

Art. 1º Fica declarado de utilidade pública, a fim de ser desapropriado pela Prefeitura Municipal de Sorocaba, destinado à melhoria do sistema viário, o imóvel abaixo descrito e caracterizado, conforme consta do Processo Administrativo nº 25.134/2012, a saber:

Proprietário: consta pertencer a SPLICE DO BRASIL – TELECOMUNICAÇÕES E ELETRÔNICA S/A e ou sucessores.

Matrícula nº 38.435 – 1º C.R.I.

Local: Rua Fernão de Magalhães – Lote nº 2 - Vila Mariana - Sorocaba/SP

Área do terreno existente: 1.008,51 m²

Área do terreno incidente: 222,41 m²

Área edificada: 0,00 m²

Descrição: Parte de um terreno designado por Lote nº 2, da Vila Mariana, com as seguintes medidas e confrontações: Imóvel situado no lado ímpar da Rua Fernão de Magalhães, cuja descrição inicia-se no vértice distante 15,25 metros da confluência da referida rua com a Rua Nicolau Perrela; deste ponto segue em linha reta 24,52 metros com az. 99º46'23" até o início desta poligonal. Daí segue em reta 12,88 metros, com az. 99º46'23", confrontando com Lote nº 3 de propriedade de Splice do Brasil – Telecomunicações e Eletrônica S/A, sucessora de Laiz Borges; deflete à direita e segue em reta 17,87 metros, com az. 203º18'04", confrontando o remanescente 02 do mesmo proprietário desta descrição; deflete à direita e segue em reta 12,85 metros, com az. 280º52'49", confrontando com o Lote nº 39 da 2ª Gleba do Retiro São Leopoldo, de propriedade de Splice do Brasil – Telecomunicações e Eletrônica S/A, sucessora de Patápio Vieira; deflete à direita e segue em linha reta 17,72 metros com az. 23º18'04", confrontando com o remanescente 01 do mesmo proprietário desta descrição e atingindo o ponto de origem desta descrição, perfazendo uma área de 222,41 m².

Art. 2º Havendo acordo quanto ao preço e ao pagamento, as aquisições far-se-ão por qualquer das formas previstas no Código Civil Brasileiro, uma vez satisfeitas as seguintes exigências:

I – Que o preço não ultrapasse o respectivo laudo de avaliação;

II – Que o proprietário ofereça título de filiação vintenária, bem como certidões negativas que provem não existirem quaisquer ônus sobre o imóvel a ser expropriado.

Art. 3º As despesas decorrentes da execução do presente Decreto correrão por conta de verba orçamentária própria.

Art. 4º Este Decreto entra em vigor na data de sua publicação.

Palácio dos Tropeiros, em 15 de Outubro de 2 014, 360º da Fundação de Sorocaba.

ANTONIO CARLOS PANNUNZIO
Prefeito Municipal

JOÃO LEANDRO DA COSTA FILHO
Secretário de Governo e Segurança Comunitária

MAURÍCIO JORGE DE FREITAS
Secretário de Negócios Jurídicos

Publicado na Divisão de Controle de Documentos e Atos Oficiais, na data supra.

VIVIANE DA MOTTA BERTO
Chefe da Divisão de Controle de Documentos e Atos Oficiais

DECRETO Nº 21.446, DE 15 DE OUTUBRO DE 2 014.

(Acrescenta e altera dispositivos do Decreto nº 21.389, de 25 de Setembro de 2014, que regulamenta e reorganiza os afastamentos e licenças de saúde dos servidores públicos municipais e dá outras providências).

ANTONIO CARLOS PANNUNZIO, Prefeito do Município de Sorocaba, no uso das atribuições que lhe são conferidas pela Lei Orgânica do Município, e,

CONSIDERANDO a necessidade de acrescentar dispositivo e alterar o período de vacância,

DECRETA:

Art. 1º O Inciso I do Artigo 1º passa a vigorar com a seguinte redação:
"I - Os documentos comprobatórios de afastamentos de saúde deverão ser apresentados no Ambulatório de Saúde Ocupacional da Prefeitura de Sorocaba para conferência, até o 1º dia após o início do afastamento que o documento atestar, e após entregar a chefia no prazo de até 48 (quarenta e oito) horas, salvo quando este afastamento ocorrer fora do horário comercial, em final de semana ou feriados, onde fica prorrogado para o 1º dia útil corrente." (NR)

Art. 2º Acrescenta o Inciso IV ao Artigo 1º com a seguinte redação:
"IV – Para servidores com a jornada inferior a 8 (oito) horas serão aceitos atestados de período de trabalho."

Art. 3º O Artigo 4º passa a vigorar com a seguinte redação:
"Art. 4º A licença para tratamento de Pessoa da Família prevista no Artigo 84 da Lei nº 3.800, de 2 de Dezembro de 1991, será requerida junto ao Ambulatório de Saúde Ocupacional, seguindo o Inciso I do Artigo 1º, acompanhado de documento médico comprobatório no nome do servidor, e com a identificação da pessoa acompanhada". (NR)

Art. 4º O Inciso III do Artigo 4º passa a vigorar com a seguinte redação:

"III - Casos excepcionais serão avaliados e poderão ser validados por deliberação fundamentada da equipe multidisciplinar do Ambulatório de Saúde Ocupacional." (NR)

Art. 5º Revoga-se o Inciso IV do Artigo 4º.
Art. 6º O Art. 5º passa a vigorar com a seguinte redação:
"Art. 5º Este Decreto entra em vigor na data de 1 de Dezembro de 2014, ficando revogado o Decreto nº 20.705, de 7 de Agosto de 2013". (NR)
Art. 7º Revoga-se o Anexo I, com a nova redação do anexo do presente Decreto.

Palácio dos Tropeiros, em 15 de Outubro de 2 014, 360º da Fundação de Sorocaba.

ANTONIO CARLOS PANNUNZIO
Prefeito Municipal

JOÃO LEANDRO DA COSTA FILHO
Secretário de Governo e Segurança Comunitária

MAURÍCIO JORGE DE FREITAS
Secretário de Negócios Jurídicos

Publicado na Divisão de Controle de Documentos e Atos Oficiais, na data supra.

VIVIANE DA MOTTA BERTO
Chefe da Divisão de Controle de Documentos e Atos Oficiais

Anexo I

Item 01 – Os atestados deverão ser apresentados, no prazo descrito no Inciso I do Artigo 1º, na recepção do Ambulatório de Saúde Ocupacional preenchido de acordo com o Parágrafo 2º e as suas alíneas;

Item 02 – O Ambulatório só recepcionará o documento quando estiver de acordo com o disposto no presente Decreto, onde após conferência, o atestado será carimbado "em conformidade com o Decreto";

Item 03 – Os documentos que estiverem em desacordo com o Decreto não serão recepcionados pelo Ambulatório, sendo que o mesmo deverá ser entregue a chefia imediata para ser anexado a freqüência, ciente do desconto em folha.

(Processo nº 23.201/2013)
DECRETO Nº 21.447, DE 15 DE OUTUBRO DE 2 014.

(Dispõe sobre revogação do Decreto nº 20.846 de 12 de Novembro de 2013, que dispõe sobre permissão de uso de bem público municipal a título precário e dá outras providências).
ANTONIO CARLOS PANNUNZIO, Prefeito do Município de Sorocaba, no uso das atribuições que lhe são conferidas pela Lei Orgânica do Município,
DECRETA:
Art. 1º Fica expressamente revogado o Decreto nº 20.846, de 12 de Novembro de 2013, que dispõe sobre permissão de uso de bem público municipal a Sra. CÍCERA EMÍDIA FERREIRA, conforme consta do Processo Administrativo nº 23.201/2013.
Art. 2º As despesas decorrentes da execução do presente Decreto correrão por conta de verba orçamentária própria.
Art. 3º Este Decreto entra em vigor na data de sua publicação.
Palácio dos Tropeiros, em 15 de Outubro de 2 014, 360º da Fundação de Sorocaba.

ANTONIO CARLOS PANNUNZIO
Prefeito Municipal

JOÃO LEANDRO DA COSTA FILHO
Secretário de Governo e Segurança Comunitária

MAURÍCIO JORGE DE FREITAS
Secretário de Negócios Jurídicos

Publicado na Divisão de Controle de Documentos e Atos Oficiais, na data supra.

VIVIANE DA MOTTA BERTO
Chefe da Divisão de Controle de Documentos e Atos Oficiais

(Processo nº 28.937/2014)
DECRETO Nº 21.449, DE 15 DE OUTUBRO DE 2 014.

(Acrescenta os artigos 51-A a 51-E ao Decreto nº 14.644, de 25 de Novembro de 2005, que dispõe sobre a Regulamentação dos serviços públicos de água, esgoto e drenagem pluvial do Município de Sorocaba - SAAE, e dá outras providências).

ANTONIO CARLOS PANNUNZIO, Prefeito do Município de Sorocaba, no uso das atribuições que lhe são conferidas pela Lei Orgânica do Município, especificamente no Artigo 61, incisos IV e VIII, e no Artigo 79, Inciso I, alíneas "a" e "f", que atribui competência ao Chefe do Poder Executivo para regulamentar Lei; e,

CONSIDERANDO o Princípio Constitucional da Eficiência da Administração Pública;

CONSIDERANDO, assim, a necessidade de se ordenar adequadamente a cobrança judicial e extrajudicial dos créditos do Serviço Autônomo de Água e Esgoto - SAAE;

DECRETA:
Art. 1º Ficam incluídos no Decreto Municipal nº 14.644, de 25 de Novembro de 2005, os artigos 51-A a 51-E, com a seguinte redação:

"Art. 51–A. A Diretoria Administrativa e Financeira ficará responsável pela realização da cobrança administrativa, extrajudicial, dos créditos do Serviço Autônomo de Água e Esgoto – SAAE, de natureza tributária e não tributária, pelo prazo de até 60 (sessenta) dias, contado da data de suas notificações."

"Art. 51-B. No prazo referido no Artigo anterior, isto é, em até 60 (sessenta) dias, contado de sua Notificação, os débitos tributários e não-tributários deverão ser imediatamente remetidos à Diretoria Jurídica do Serviço Autônomo de Água e Esgoto - SAAE, que ficará responsável por promover a suas inscrições na Dívida Ativa, controle e cobrança judicial."

"Art. 51-C. A Diretoria Jurídica do Serviço Autônomo de Água e Esgoto - SAAE realizará, previamente à inscrição em Dívida Ativa, a conferência e o controle da legalidade da constituição do crédito, bem como deverá analisar e conferir o cumprimento dos seus requisitos legais."

"§1º Sendo constatados vícios ou ilegalidades na constituição do crédito, ou a ausência ou inadequação de quaisquer de seus requisitos, a Diretoria Jurídica deverá devolver imediatamente o Processo Administrativo à Diretoria Administrativa e Financeira para complementação ou correção."

"§ 2º A Diretoria Administrativa e Financeira deverá realizar a diligência de complementação ou correção no prazo de até 30 (trinta) dias, passível de ser prorrogado uma vez por igual período mediante justificativa expressa."

"§ 3º Em caso de urgência expressamente declarada, o prazo previsto no § 2º deste Artigo será reduzido para até 5 (cinco) dias."

"§ 4º Realizada a análise, e constatada a regularidade e cumprimento dos requisitos legais, a Diretoria Jurídica deverá inscrever imediatamente o débito em Dívida Ativa, e emitir a respectiva Certidão."

"§ 5º A Certidão de Dívida Ativa conterá, além dos requisitos deste Artigo, a indicação do livro e da folha da inscrição."

"Art. 51-D. Para o desempenho de suas atribuições, a Diretoria Jurídica manterá entendimentos diretos e estreita cooperação com a Diretoria Administrativa e Financeira do Serviço Autônomo de Água e Esgoto - SAAE."

"Art. 51-E. As autoridades e servidores do Serviço Autônomo de Água e Esgoto - SAAE deverão atender às requisições de certidões, informações, autos de Processo Administrativo, documentos e diligências formuladas pelo Diretor Jurídico da Autarquia, no prazo de até 5 (cinco) dias."

"Parágrafo único. Desde que seja expressa na requisição, no caso de urgência decorrente de fluência para cumprimento de prazo judicial, o prazo de que trata este Artigo ficará reduzido para até 48 (quarenta e oito) horas."

Art. 2º Este Decreto entra em vigor na data da sua publicação, mantendo-se as demais disposições normativas contidas no Decreto nº 14.644, de 25 de Novembro de 2005.
Palácio dos Tropeiros, em 15 de Outubro de 2 014, 360º da Fundação de Sorocaba.

ANTONIO CARLOS PANNUNZIO
Prefeito Municipal

JOÃO LEANDRO DA COSTA FILHO
Secretário de Governo e Segurança Comunitária

MAURÍCIO JORGE DE FREITAS
Secretário de Negócios Jurídicos

Publicado na Divisão de Controle de Documentos e Atos Oficiais, na data supra.

VIVIANE DA MOTTA BERTO
Chefe da Divisão de Controle de Documentos e Atos Oficiais

(Processo nº 306/1998)
DECRETO Nº 21.437, DE 15 DE OUTUBRO DE 2 014.
(Dispõe sobre permissão de uso de bem público municipal, a título precário e dá outras providências).

ANTONIO CARLOS PANNUNZIO, Prefeito do Município de Sorocaba, no uso das atribuições que lhe são conferidas pela Lei Orgânica do Município,

DECRETA:
Art. 1º Fica permitido, a título precário, pelo prazo de 48 (quarenta e oito) meses, a contar da data da publicação deste Decreto, o uso do imóvel municipal abaixo descrito e caracterizado ao Sr. FABIANO MACHADO, conforme consta do Processo Administrativo nº 306/1998, a saber: "Terreno caracterizado por Parte do Sistema de Lazer, do desmembramento elaborado por Fausto dos Santos Filho e outros, da gleba 08, Vila Odin Antão, nesta cidade, pertencente à Municipalidade, contendo a área de 890,50 m² (oitocentos e noventa metros quadrados e cinquenta decímetros quadrados), com as seguintes medidas e confrontações: Na frente mede 18,00 metros, confrontando com a Rua Major Joaquim Silvério; do lado direito de quem da referida rua olha para o imóvel, mede 20,00 metros, deflete à direita e segue na distância de 2,00 metros, ambas as medidas confrontando com a Faixa de Servidão, deflete à esquerda e segue na distância de 26,00 metros, confrontando com a quadra Y da Vila Odin Antão; do lado esquerdo, seguindo a mesma orientação, mede 47,05 metros, confrontando com o lote 1 da quadra B do mesmo desmembramento, nos fundos mede 20,08 metros, confrontando com o remanescente da área em questão, encerrando a área acima descrita".
Art. 2º O permissionário poderá utilizar o imóvel para atividades esportivas e de lazer ou culturais voltadas à comunidade, com o respectivo acompanhamento técnico periódico da Secretaria de Esporte – SEMES, vedado qualquer tipo de edificação na área pública objeto da presente permissão, bem como a prática de utilização da mesma para fins comerciais.
Art. 3º O permissionário obriga-se a fornecer e manter recursos humanos, viabilizando a implantação das atividades e o atendimento aos munícipes que quiserem praticar no local as atividades de lazer e esportivas, bem como a equipá-lo com o necessário material esportivo.
Art. 4º Havendo necessidade de fechamento da área, o mesmo deverá ser feito de cercas vivas, entendidas estas por espécies vegetais arbustivas, plantadas em linha, que após crescerem, podadas ou não, promovam o fechamento da área, sendo possível o uso das seguintes espécies: Murraya exótica (murta de cheiro); Duranta repens (pingo de ouro); Hybiscus sinensis (hibisco ou graxa de estudante); Cupressus sempervirens (cedrinho); Lantana camara (lantana), vedada a construção de muro de alvenaria e fechamento por arames.
Art. 5º Na hipótese de existência de mata ciliar, faixa de proteção ao córrego, ou demais áreas de preservação permanente, na área ora permitida, fica o permissionário obrigado a protegê-la.
Art. 6º O permissionário assinará Termo de Responsabilidade pelo qual se obrigará a manter o imóvel limpo e cercado, defendendo-o de qualquer turbação ou esbulho, permitindo que os agentes da municipalidade adentrem a área sempre que necessário, assim como a pagar as tarifas públicas incidentes sobre o imóvel ora permitido, decorrentes de serviços públicos mensuráveis e divisíveis, utilizados pelo permissionário ou postos a sua disposição.
Art. 7º As eventuais benfeitorias existentes no imóvel, quando de sua devolução ao Poder Municipal, ficarão integradas ao Patrimônio Público, sem direito a qualquer indenização ou retenção.
Art. 8º A presente permissão é revogável a qualquer tempo, independente de qualquer indenização, sem prévio aviso, a critério da Administração Pública Municipal.
Art. 9º As despesas decorrentes da execução do presente Decreto correrão por conta de verba orçamentária própria.
Art. 10. Este Decreto entra em vigor na data de sua publicação, ficando expressamente revogado o Decreto nº 19.872, de 21 de Março de 2012.
Palácio dos Tropeiros, em 15 de Outubro de 2 014, 360º da Fundação de Sorocaba.

ANTONIO CARLOS PANNUNZIO
Prefeito Municipal

JOÃO LEANDRO DA COSTA FILHO
Secretário de Governo e Segurança Comunitária

MAURÍCIO JORGE DE FREITAS
Secretário de Negócios Jurídicos

Publicado na Divisão de Controle de Documentos e Atos Oficiais, na data supra.

VIVIANE DA MOTTA BERTO
Chefe da Divisão de Controle de Documentos e Atos Oficiais

Curta a página oficial
da Prefeitura de Sorocaba

PREFEITURADESOROCABA

Prefeitura de SOROCABA

LEIS

(Processo nº 28.457/2014)
LEI Nº 10.979, DE 15 DE OUTUBRO DE 2 014.

(Autoriza a Câmara Municipal de Sorocaba a celebrar convênio de filiação com a União dos Vereadores do Estado de São Paulo - UVESP e dá outras providências).

Projeto de Lei nº 322/2014 – autoria da MESA DA CÂMARA MUNICIPAL.

A Câmara Municipal de Sorocaba decreta e eu promulgo a seguinte Lei:

Art. 1º Fica a Câmara Municipal de Sorocaba autorizada a celebrar convênio de filiação com a União dos Vereadores do Estado de São Paulo – UVESP visando à adesão aos princípios e características institucionais da Entidade de representação, conforme previsto em seu Estatuto.

Parágrafo único. Fica fazendo parte integrante da presente Lei o Termo de Convênio anexo.

Art. 2º As despesas com a execução da presente Lei correrão por conta de verba orçamentária própria.

Art. 3º Esta Lei entra em vigor na data de sua publicação.

Palácio dos Tropeiros, em 15 de Outubro de 2 014, 360º da Fundação de Sorocaba.

ANTONIO CARLOS PANNUNZIO
Prefeito Municipal

JOÃO LEANDRO DA COSTA FILHO
Secretário de Governo e Segurança Comunitária

MAURÍCIO JORGE DE FREITAS
Secretário de Negócios Jurídicos

Publicada na Divisão de Controle de Documentos e Atos Oficiais, na data supra.

VIVIANE DA MOTTA BERTO
Chefe da Divisão de Controle de Documentos e Atos Oficiais

JUSTIFICATIVA:

O presente Projeto de Lei autoriza a Câmara Municipal de Sorocaba a celebrar convênio de filiação com a União dos Vereadores do Estado de São Paulo – UVESP, conforme MINUTA do Termo de Convênio anexa.

A Instituição UVESP compromete-se a oferecer, entre outros serviços expressos na referida minuta, serviços de consultoria técnica por meio de respostas objetivas orais ou por pareceres escritos em quantidade ilimitada nas áreas: Jurídica, Administrativa, Orçamentária, Contábil, Financeira e de Políticas Públicas.

Além disso, a UVESP promove cursos de reciclagem e formação para servidores públicos e vereadores, sendo eles gratuitos ou com descontos significativos para seus associados.

Em contrapartida a Câmara Municipal de Sorocaba efetuará a contribuição mensal, conforme o plano relacionado na Cláusula Quarta do Termo de Convênio anexo.

Dessa forma, com a celebração do presente convênio a UVESP auxiliará esta Casa de Leis no aprimoramento da atividade parlamentar, visando o aperfeiçoamento do agente político municipal quanto ao pleno exercício do mandato, os direitos e deveres a ele inerentes, bem como buscando o desenvolvimento da técnica e processo legislativos.

Sendo assim, contamos com o apoio dos nobres Vereadores desta Casa de Leis para a aprovação da presente proposição.

TERMO DE CONVÊNIO QUE ENTRE SI CELEBRAM A CÂMARA MUNICIPAL DE SOROCABA E A UVESP– ASSOCIAÇÃO DE VEREADORES DO ESTADO DE SÃO PAULO E DÁ OUTRAS PROVIDÊNCIAS.

A União de Vereadores e Câmaras Municipais do Estado de São Paulo, dotada de personalidade jurídica, inscrita no CNPJ sob o nº 01.024.643/0001-38 com sede à Rua Pamplona, 1188 - 7º andar, conj.73, Jardim Paulista – São Paulo - SP - CEP 01405-001, doravante denominado UVESP, neste ato representado por seu Presidente, Sebastião Elias Misiara Mokdici, Identidade nº 5072009 - SSP, e a Câmara Municipal de Sorocaba, com sede na Av. Engenheiro Carlos Reinaldo Mendes, 2.945 – Alto da Boa Vista-Sorocaba/SP, CEP: 18013-280, doravante denominada Câmara Municipal de Sorocaba, CNPJ: 50.333.616/0001-52, neste ato representada pelo Sr. Gervino Cláudio Gonçalves, portador da Identidade nº 4.126.943-0 de comum acordo, resolvem celebrar o presente Convênio de Filiação, mediante as cláusulas e condições que se seguem:

CLÁUSULA PRIMEIRA – DO OBJETO

O Objeto do presente Instrumento é a filiação da Câmara Municipal de Sorocaba, junto à UVESP e a adesão aos princípios e características institucionais da Entidade de representação, conforme previsto em seu Estatuto.

CLÁUSULA SEGUNDA – DAS OBRIGAÇÕES DAS PARTES

Da UVESP: Fazer cumprir o Estatuto quanto:

I - Á independência partidária;
I – O aprimoramento da atividade parlamentar;
II- A capacitação por meio do aperfeiçoamento do agente político municipal quando ao pleno exercício do mandato, os direitos e deveres a ele inerentes e ao desenvolvimento da técnica e processo legislativos

Da Câmara Municipal:

I – Efetuar a contribuição mensal, conforme o plano relacionado na Cláusula Quarta deste Convênio;
II – Sugerir à Uvesp medidas de interesses municipalistas.

CLÁUSULA TERCEIRA – DAS VANTAGENS AOS ASSOCIADOS DA UVESP

Por este ato, a Instituição UVESP compromete-se a oferecer sem qualquer adicional de custos nas mensalidades previstas na Cláusula Quarta deste Convênio:

I - descontos especiais nas seguintes vantagens:
- Assessoria de imprensa e Comunicação;
- Lei em Braille;
- Consolidação de Leis;
- Cursos na Escola Uvesp;
- Implantação de transmissões das sessões via internet;
- Hotéis conveniados;
- Contratação de estagiários através do CIEE;
- Revisão da Lei Orgânica;
- Revisão de Regimento Interno;
- Revisão do Plano de Carreira;
- Reestruturação Administrativa;
- Levantamento Patrimonial;
- Consultoria Iso 9001.

II – serviços de consultoria técnica por meio de respostas objetivas orais ou por pareceres escritos em quantidade ilimitada nas áreas: Jurídica, Administrativa, Orçamentária, Contábil, Financeira e de Políticas Públicas

III – Isenção de taxa de filiação e pagamento de mensalidades aos Vereadores do Município, que na condição de Associados, terão direito aos seguintes benefícios:

- Identidade Funcional de Vereador;
- Seminários Gratuitos;
- Jornal do Interior;
- Cartilhas com projetos de leis;
- Agendamento de reuniões na capital;
- Espaço no jornal do Interior para divulgação de seu Município.

CLÁUSULA QUARTA – DAS CONDIÇÕES E FORMA DE PAGAMENTO E FONTE DE RECURSO

O Plano escolhido pela Câmara Municipal de Sorocaba, contará com todos os benefícios oferecidos pela UVESP relacionados neste Convênio, pago através de boleto bancário no valor mensal de R$ 1.867,80 (Hum Mil Oitocentos e Sessenta e Sete Reais e Oitenta Centavos).

As despesas com a execução deste convênio correrão a conta da seguinte dotação do orçamento vigente: 01.01.00.3.3.90.39.00 – Outros serviços de terceiros – Pessoa Jurídica.

CLÁUSULA QUINTA – DA VIGÊNCIA

O presente convênio será celebrado por 24 meses, podendo ser prorrogado por iguais períodos, e/ou suspenso ou interrompido a qualquer tempo, por qualquer das partes, mediante comunicação por escrito com antecedência mínima de 30 dias.

CLÁUSULA SEXTA – DA ALTERAÇÃO

O presente Instrumento poderá ser alterado, de comum acordo entre as partes, com as devidas justificativas, mediante Termo Aditivo, nos casos previstos na Lei 8.666/93, no que couber.

CLÁUSULA SÉTIMA – DOS CASOS OMISSOS

Os casos omissos neste Instrumento, detectados durante sua execução, serão resolvidos pelas partes, através de Termos Aditivos.

CLÁUSULA OITAVA – DO FORO

Fica eleito o Foro da Comarca do Município onde está sendo firmado o Convênio, para dirimir quaisquer dúvidas provenientes do presente Convênio de Ação Conjunta.

E, assim, por estarem de acordo, as partes firmam o presente Instrumento, em 4 (quatro) vias de igual teor e forma, na presença das duas testemunhas infra-assinadas, para que sustam seus efeitos legais.

Sorocaba, de de 2014.

Sebastião Elias Misiara Mokdici
Presidente da UVESP

Gervino Cláudio Gonçalves
Presidente da Câmara Municipal de Sorocaba

SECRETARIA DE NEGÓCIOS JURÍDICOS
PROCON - Serviço de Proteção ao Consumidor
Edital Nº 73 /2014
O Chefe de Divisão do PROCON Municipal de Sorocaba/SP, por este edital, notifica os consumidores e os fornecedores, abaixo relacionados, da decisão final proferida nos autos das respectivas reclamações individuais, adotando como relatório as razões constantes da manifestação técnica da ficha de baixa.
É de 15 (quinze) dias o prazo aberto para interposição de eventual recurso administrativo dirigido ao Sr. Diretor do PROCON de Sorocaba, sito à Rua Nogueira Martins, nº 513 – Centro, Sorocaba/SP, CEP: 18035-257, por petição escrita, contendo, necessariamente, os nomes e a qualificação das partes; os fundamentos de fato e de direito; e o pedido de nova decisão.

FA – FORNECEDOR - CNPJ - CONSUMIDOR – RESULTADO
0112-016.567-7 - Alvosat Sistemas De Rastreamento Ltda – Epp – 07031091000171 - Edson Da Silva Loureiro - Fundamentada Não Atendida.
0112-016.586-2 - Mediplan Assistencial Ltda – 49364193000159 - Irene Gertrudes Luther - Não Fundamentada/Encerrada.
0112-016.933-0 - Net Sorocaba Ltda. – 00108786008735 - Luiz Angelino Da Costa - Fundamentada Não Atendida.
0112-017.146-8 - Companhia Piratininga De Força E Luz – 04172213002529 - Izaias Pereira Da Silva - Não Fundamentada/Encerrada.
0112-017.510-4 - Banco Bradesco Financiamentos S.A. – 07207996000150 - José Batista Do Nascimento - Fundamentada Não Atendida.
0112-017.511-2 - Wet Car Servico Automotivo Ltda – Me – 04640675000156 - Fundamentada Não Atendida.
0112-017.520-6 - Ragozzini Motores Ltda – 68967488000164 - Marcelo Roma Pontes - Não Fundamentada/Encerrada.
0112-017.533-2 - Copa Comercio De Veiculos Ltda Epp – 05098080000183 - Ademilson Pereira Junior - Não Fundamentada/Encerrada.
0112-017.536-7 - Santander Brasil Seguros S.A. – 06136920000118 - Ronimar Alexandre Vieira Pinto - Fundamentada Não Atendida.
0112-017.544-2 - Banco Bradesco Financiamentos S.A. – 07207996000150 - Manoela Pires - Não Fundamentada/Encerrada.
0112-017.552-8 - Finamax S/A – 00411939000149 - Claudemir Furlaneto - Não Fundamentada/Encerrada.
0112-017.563-8 - Hsbc Bank Brasil S.A. - Banco Multiplo – 01701201000189 - Luciano Euzebio Da Silva - Fundamentada Não Atendida.
0112-017.564-6 - Claro S/A – 40432544015764 - Roseci Santos Da Silva - Fundamentada Atendida.
0112-017.574-8 - Destaque Móveis Ltda – Me – 03653936000100 - Selma Maria Gazolli - Fundamentada Não Atendida.
0112-017.592-5 - Banco Do Brasil S.A. – 00000000000191 - Lucelia Pereira De Castro - Não Fundamentada/Encerrada.
0112-017.600-5 - Banco Cruzeiro Do Sul S.A. – 62136254000199 - Laertes Conceição Alves - Fundamentada Atendida.
0112-017.601-3 - 3com Imoveis - - Daniel Tibardino Da Silva - Fundamentada Não Atendida.
0112-017.604-8 - Banco Itauleasing S.A. – 49925225000148 - Vera Lucia Luciano De Almeida - Fundamentada Não Atendida.
0112-017.610-7 - Net Sorocaba Ltda. – 00108786008735 - Nilton Valentim De Souza - Fundamentada Não Atendida.
0112-017.637-8 - Jr Veiculos Multimarcas Ltda. – Me – 10207875000112 - Marcio Jose Carneiro - Fundamentada Atendida.
0112-017.656-3 - Arthur Lundgren Tecidos S.A. – 61099834023301 - Maria Lucia Carriel Dos Santos - Não Fundamentada/Encerrada.
0112-017.657-1 - Nokia Do Brasil Tecnologia Ltda. – 02140198000134 - Maria Lucia Carriel Dos Santos - Não Fundamentada/Encerrada.
0112-017.709-1 - Calhas São Francisco - - Carlos Alberto Santos Silverio - Fundamentada Não Atendida.
0112-017.713-4 - Nokia Do Brasil Tecnologia Ltda. – 02140198000134 - Lucicleide Soares Lopes Queiroz - Fundamentada Atendida.
0112-017.718-5 - Vivo S.A. – 02449992000164 - Leonor Prado Ibanhes - Fundamentada Atendida.
0112-017.727-9 - Vivo S.A. – 02449992000164 - Elias De Jesus Carneiro De Camargo - Fundamentada Atendida.
0112-017.729-5 - Empresa Brasileira De Telecomunicações S A Embratel – 33530486015746 - Cintia Nunes Alves - Fundamentada Atendida.
0112-017.759-0 - Banco Csf S.A. – 08357240000150 - Sonia Honorina Garcia Caramez - Não Fundamentada/Encerrada.
0112-017.806-0 - Mingzhong Comercio De Bolsas E Presentes Ltda – Me – 1465873200018 - Leonice Alves Gusmao - Fundamentada Atendida.
0112-017.823-9 - Bv Financeira S.A – Cfi – 01149953000189 - Lumi Kobayashi Borges - Fundamentada Não Atendida.
0112-017.824-7 - Mco Holiday Club Negócios Turísticos Ltda – 14625221000160 - Celda Luci Fernandes Sanches - Fundamentada Não Atendida.
0112-017.829-8 - Banco Honda S/A. – 03634220000165 - Elias De Souza - Fundamentada Atendida.
0112-017.830-6 - Z S De Jesus Idiomas – Me – 09655784000241 - Melissa Magnatti - Fundamentada Não Atendida.
0112-017.837-3 - Aymoré Crédito, Financiamento E Investimento S.A. – 07707650000110 - Wilson Bragagnolo - Fundamentada Não Atendida.
0112-017.843-2 - Pox Network Telecomunicações Ltda Me – 07209817000113 - Roberto Freire Junior - Fundamentada Atendida.
0112-017.848-3 - D. Tavel – Automoveis – 00520975000221 - Adriano Aparecido Moraes - Fundamentada Não Atendida.
0112-017.851-8 - Douglas Carreira Comercio De Veiculo Ltda – Epp – 08312913000155 - João Amauri Rodrigues Dos Santos - Não Fundamentada/ Encerrada.
0112-017.852-6 - Mabe Brasil Eletrodomesticos Ltda – 60736279000106 - Espedito Ferreira - Fundamentada Não Atendida.
0112-017.892-3 - Assurant Seguradora S.A. – 03823704000152 - Maria Antonia Barreto - Fundamentada Não Atendida.
0112-017.895-8 - Banco Ibi S.A. - Banco Multiplo – 04184779000101 - Karen Cristina Netto - Não Fundamentada/Encerrada.
0112-017.904-6 - Serviço Autonomo De Agua E Esgoto – 71480560000139 - Cicera Alexandre Da Silva - Não Fundamentada/Encerrada.
0112-017.915-6. - Azul Linhas Aereas Brasileiras S.A. – 09296295000160 - João Paulo Oliveira Santos - Fundamentada Atendida.
0112-017.919-9 - Banco J. Safra S.A. – 03017677000120 - Marinês Pereira Miranda - Fundamentada Não Atendida.
0112-017.944-3 - Tnl Pcs S.A. – 04164616000159 - Rosiméry Dos Santos Silva - Não Fundamentada/Encerrada.
0112-017.951-0 - Cemaz Industria Eletrônica Da Amazônia S/A – 07130025000159 - Elizeu Da Costa Nunes - Fundamentada Atendida.
12-017.959-6 - A B M - Brasil Associacao Beneficente Mutua Assistencial Do Brasil – 04295542000190 - Manoel De Lima Martins - Não Fundamentada/Encerrada.
0112-017.967-1 - Banco Cruzeiro Do Sul S.A. – 62136254000199 - Rafael Miguel De Melo - Fundamentada Atendida.
0112-017.968-0 - Fai – Financeira Americanas Itau S.A. Cfi – 07221678000143 - Cristina De Jesus Dos Santos - Fundamentada Atendida.
0112-017.978-1 - Bv Financeira S.A – Cfi – 01149953000189 - Tania Maria Oliveira Arnone - Não Fundamentada/Encerrada.
0112-017.980-8 - Roge - Móveis, Eletrodomesticos E Enxovais Ltda. – 49566854002172 - Jandira Matsuko Inaba Miyamoto - Não Fundamentada/Encerrada.
0112-017.981-6 - Fort Moveis - - Marcos Antonio Latrofe - Fundamentada Não Atendida.
0112-017.999-3 - Banco Bradesco Cartões S.A. – 59438325000101 - Alexandre Tomaz De Azevedo - Fundamentada Atendida.
0112-018.005-3 - Vivo S.A. – 02449992000164 - Jose Carlos Da Costa - Fundamentada Atendida.
0112-018.035-9 - Nova Casa Bahia S.A. – 10757237009555 - Francisco Alves Da Costa - Fundamentada Não Atendida.
0112-018.036-7 - Vivo S.A. – 02449992000164 - Rafael Alex Dos Santos Correia - Fundamentada Não Atendida.
0112-018.050-1 - Ativos S.A. Securitizadora De Creditos Financeiros – 05437257000129 - Rafael Alex Dos Santos Correia - Fundamentada Atendida.
0112-018.052-8 - Vivo S.A. – 02449992000164 - Danilo Cesar Cacace - Fundamentada Atendida.
0112-018.055-2 - Claro S.A. – 40432544000147 - Diogo Assis Breno - Fundamentada Atendida.
0112-018.057-9 - Banco Panamericano S.A. – 59285411000113 - Patricia Garcia De Lima - Fundamentada Não Atendida.
0112-018.058-7 - Banco Panamericano S.A. – 59285411000113 - Eurico Do Amaral Trindade - Não Fundamentada/Encerrada.
0112-018.062-0 - Virtual Vendas Comércio De Eletroeletrônicos Ltda – 11214511000122 - Patricia Garcia De Lima - Não Fundamentada/Encerrada.
0112-018.064-6 - Tnl Pcs S.A. – 04164616000159 - Irene Aparecida Da Silva - Fundamentada Atendida.
0112-018.071-3 - Vivo S.A. – 02449992000164 - Lourdes Carlet - Fundamentada Atendida.
0112-018.101-3 - Editora Abril S.A. – 02183757000193 - Sonia Maria Franco - Fundamentada Atendida.
0112-018.143-7 - Banco Santander (Brasil) S.A. – 90400888000142 - Janaina Amancio Reimberg - Fundamentada Não Atendida.
0112-018.144-5 - Fundo De Investimento Em Direitos Creditorios Não Padronizados Npl I – 09263012000183 - Janaina Amancio Reimberg - Fundamentada Não Atendida.
0112-018.150-4 - Banco Csf S.A. – 08357240000150 - Osias Candido Da Silva - Não Fundamentada/Encerrada.
0112-018.165-7 - Banco Do Brasil S.A. – 00000000000191 - Allyne De Moura Silva Pessoa - Fundamentada Atendida.
0112-018.187-7 - Tnl Pcs S.A. – 04164616000159 - Luciane Gisele Ferreira - Não Fundamentada/Encerrada.
0112-018.197-9 - Companhia Piratininga De Força E Luz – 04172213002529 - Fabio Wesley Pereira - Fundamentada Não Atendida.
0112-018.202-4 - Anhanguera Educacional S.A – 05808792002001 - Felipe Arruda - Não Fundamentada/Encerrada.
0112-018.216-9 - Claro S.A. – 40432544000147 - Dinil Mendes De Oliveira - Fundamentada Atendida.
0112-018.235-4 - Michell Marum Bachir Sorocaba – Me – 14205748000135 - Elisabeth Garcez Ayres - Fundamentada Não Atendida.
0112-018.244-8 - Disal Administradora De Consórcios Ltda – 59395061000148 - Jurandir Dantas - Fundamentada Atendida.
0112-018.245-6 - Companhia Piratininga De Força E Luz – 04172213002529 - Thiago Alves Dos Santos - Não Fundamentada/Encerrada.
0112-018.257-4 - Bv Financeira S.A – Cfi – 01149953000189 - Tania Maria Oliveira Arnone - Fundamentada Não Atendida.
0112-018.272-7 - Bv Financeira S.A – Cfi – 01149953000189 - Gumercindo Martins - Fundamentada Não Atendida.
0112-018.311-0 - Anhanguera Educacional S.A – 05808792002001 - Juliana Ferreira De Queiroz - Fundamentada Atendida.
0112-018.320-4 - Bv Financeira S.A – Cfi – 01149953000189 - Luiz Antonio Nishida - Fundamentada Não Atendida.
0112-018.323-9 - Cemaz Industria Eletronica Amazônia Ltda – 04169843000509 - Eclair Chiarelli - Fundamentada Atendida.
0112-018.365-2 - Tim Celular S.A. – 04206050000180 - Valdir Gomes Rodrigues - Não Fundamentada/Encerrada.
0112-018.369-5 - Sanamed - Saude Santo Antonio Ltda – 02930236000152 - Valter Aparecido Almeida - Não Fundamentada/Encerrada.
0112-018.373-8 - Banco Santander (Brasil) S.A. – 90400888000142 - Helenice Gonçalves De Togni - Fundamentada Atendida.
0112-018.374-6 - Vivo S.A. – 02449992000164 - Milton Vergilio De Almeida - Não Fundamentada/Encerrada.
0112-018.376-2 - Banco Cruzeiro Do Sul S.A. – 62136254000199 - Elza De Oliveira Santos - Fundamentada Não Atendida.
0113-000.002-1 - Bv Financeira S.A – Cfi – 01149953000189 - Rosangela Batista De Souza Araujo - Fundamentada Não Atendida.
0113-000.003-0 - Sky Brasil Servicos Ltda – 72820822000120 - Vera Lucia Da Silva - Fundamentada Não Atendida.
0113-000.013-1 - Vivo S.A. – 02449992000164 - Sergia Magalhães - Fundamentada Atendida.
0113-000.015-8 - Companhia Piratininga De Força E Luz – 04172213002529 - Jairo Pedroso -Fundamentada Atendida.
0113-000.049-6 - Serviço Autonomo De Agua E Esgoto – 71480560000139 - Simone Alves Nobre - Não Fundamentada/Encerrada.
0113-000.054-7 - Moip Pagamentos S.A. – 08718431000108 - Roselaine Pereira - Fundamentada Atendida.
0113-000.073-2 - Crefisa S/A – 60779196000196 - Raquel De Paula Bisco - Fundamentada Atendida.
0113-000.094-4 - Banco Itauleasing S.A. – 49925225000148 - Antonio Luiz Da Silveira Aagaard - Fundamentada Não Atendida.
0113-000.138-9 - Plano Palmeiras Empreendimentos Imobiliarios Ltda – 09021578000107 - Benjaminm Augusto De Quadros - Não Fundamentada/Encerrada.
0113-000.152-3 - Vanilda Goncalves Ribeiro Bomfim 14900187860 – 15543597000198 - Fernando De Oliveira Quintino - Fundamentada Não Atendida.
0113-000.156-6 - Banco Gmac S.A. – 59274605000113 - Fatima Aparecida Valio Notari Gomes - Fundamentada Não Atendida.
0113-000.169-2. - Campos Salles Comercio De Veiculos Ltda Me - 10463573000105 - Fernando Luiz De Freitas Guimaraes - Fundamentada Não Atendida.
0113-000.171-9 - Fox Vidraçaria - - Mario Jedson Oliveira Gonçalves - Fundamentada Não Atendida.
0113-000.182-9 - Pa-Gas Distribuidora De Peças Para Veículos - - Antonio Luciano De Barros Sampaio - Fundamentada Não Atendida.
0113-000.190-4 - Nova Casa Bahia S.A. – 10757237009555 - Florentino Brizola De Oliveira - Fundamentada Atendida.
0113-000.198-0 - Claro S/A – 40432544015764 - Deize De Lourdes Freitas Macedo Perly - Fundamentada Atendida.
0113-000.224-7 - Serviço Autonomo De Agua E Esgoto – 71480560000139 - Lenilson Reis Rodrigues - Não Fundamentada/Encerrada.
0113-000.232-2 - Net Sorocaba Ltda. – 00108786008735 - Jose Pereira Da Silva - Fundamentada Atendida.
0113-000.257-7 - Global Village Telecom Ltda. – 03420926005606 - Carlos Isac Nunes Guilam - Fundamentada Atendida.
0113-000.261-0 - Sorocred - Credito, Financiamento E Investimento S.A. – 04814563000174 - Maria Jose De Lima - Não Fundamentada/Encerrada.
0113-000.268-7 - Clotilde Lopes De Campos – Epp – 07477085000142 - Fabiola Maria Dos Santos - Não Fundamentada/Encerrada.
0113-000.294-0 - Bv Financeira S.A – Cfi – 01149953000189 - Marcos Jasmineiro Borges - Fundamentada Não Atendida.
0113-000.304-6 - Bv Financeira S.A – Cfi – 01149953000189 - Alexsandra De França Castro - Não Fundamentada/Encerrada.
0113-000.306-2 - Bv Financeira S.A – Cfi – 01149953000189 - Francisco De Assis Castro - Fundamentada Atendida.
0113-000.324-0 - Zurich Vida E Previdencia S.A – 01206480000104 - Maria Jose De Lima - Não Fundamentada/Encerrada.
0113-000.326-6 - Empresa Brasileira De Vendas On Line Eireli – 14911185000109 - Otacilio Jose Da Silva - Fundamentada Não Atendida.
0113-000.327-4 - Serviço Autonomo De Agua E Esgoto – 71480560000139 - Aldinei Romao De Oliveira - Fundamentada Atendida.
0113-000.329-0 - Luizacred S/A - Sociedade De Crédito, Financiamento E Investimento – 02206577000180 - Maria Lazara Galvão Pinto - Fundamentada Não Atendida.
0113-000.335-0 - Banco Itauleasing S.A. – 49925225000148 - Marcio Prenda Ferri - Não Fundamentada/Encerrada.
0113-000.337-6 - Big Star Line Comercio E Equipamentos De Seguranca Ltda – Me – 13086472000150 - Fabiana Carmo Tameirao - Fundamentada Não Atendida.
0113-000.339-2 - Anhanguera Educacional S.A – 05808792002001 - Elizangela Da Silva Senne - Fundamentada Não Atendida.
0113-000.348-6 - Banco Bmg S.A. – 61186680000174 - Aparecida Ferreira De Paula - Não Fundamentada/Encerrada.
0113-000.413-2 - Banco Cruzeiro Do Sul S.A. – 62136254000199 - Mauro Marcio Montenegro – Fundamentada Não Atendida.
0113-000.457-2 - Cvc Brasil Operadora E Agencia De Viagens S.A. – 10760260000119 - Silvana Regina Paes Breda - Não Fundamentada/Encerrada.
0113-000.460-7 - Banco Santander (Brasil) S.A. – 90400888000142 - Silvana Regina Paes Breda - Não Fundamentada/Encerrada.
0113-000.464-0 - Nova Casa Bahia S.A. – 10757237007420 - Anderson Silva Prado - Não Fundamentada/Encerrada.
0113-000.476-8 - Companhia Piratininga De Força E Luz – 04172213002529 - Maria Madalena Ferreira Souza - Não Fundamentada/Encerrada.
0113-000.545-7 - Serviço Autonomo De Agua E Esgoto – 71480560000139 - Cecilia Aparecida Nicoletti - Não Fundamentada/Encerrada.
0113-000.571-0 - Intermedica Sistema De Saude S.A. – 44649812000138 - Izildinha Ferreira Jales - Fundamentada Não Atendida.
0113-000.634-0 - Manchester Edições Culturais Ltda. – 04685739000135 - Ana Claudia Sampaio - Não Fundamentada/Encerrada.
0113-000.657-8 - Banco Cruzeiro Do Sul S.A. – 62136254000199 - Mauro Benedito Pereira – Fundamentada Não Atendida.

JOSÉ ANTONIO DE OLIVEIRA JÚNIOR
Chefe da Divisão de Proteção ao Consumidor

SECRETARIA DE NEGÓCIOS JURÍDICOS
PROCON - Serviço de Proteção ao Consumidor
Edital nº 74/2014
O Chefe da Divisão de Proteção ao Consumidor – PROCON Sorocaba/SP, por este edital, notifica os consumidores e os fornecedores, abaixo relacionados, da decisão final proferida nos autos das respectivas reclamações individuais, adotando como relatório as razões constantes da manifestação técnica da ficha de baixa tendo em vista a formação do cadastro de reclamações fundamentadas, previsto no artigo 44, da Lei Federal n.º 8.078, de 11 de setembro de 1990.
É de 15 (quinze) dias o prazo aberto para interposição de eventual recurso administrativo dirigido ao Sr. Diretor do Procon de Sorocaba, sito à Rua Nogueira Martins, nº 513 – Centro, Sorocaba/SP, CEP: 18035-257, por petição escrita, contendo, necessariamente, os nomes e a qualificação das partes; os fundamentos de fato e de direito; e o pedido de nova decisão.

FA - FORNECEDOR - CNPJ - CONSUMIDOR – RESULTADO
0112-000.269-9 - Fundação São Francisco Xavier - 11508880000128 - Pedro Mantuani de Camargo - Fundamentada Atendida
0112-000.631-9 - Mpsw Empreendimentos Imobiliarios Ltda - 10433031000190 - Patricia Cristina Bianck - Fundamentada Não Atendida
0112-000.657-1 - Claro S.a. - 40432544015764 - Mauro Giaconia - Não Fundamentada/Encerrada
0112-000.688-5 - Tnl Pcs S.a. - 04164616000159 - José Raimundo da Silva - Fundamentada Atendida
0112-000.804-3 - Zona Norte Odontologica Ltda - 14377566000141 - Antonio Molina Filho - Fundamentada Atendida
0112-000.918-0 - Barinas Empreendimentos Imobiliarios Ltda - 09484038000151 - Juarez Miranda Costa - Não Fundamentada/Encerrada
0112-001.002-9 - Serviço Autonomo de Agua e Esgoto - 71480560000139 - Marilda Celia Isabel Ramos - Fundamentada Atendida
0112-001.020-6 - Banco Csf S/a - 08357240000150 - Jeremias Francisco de Souza - Não Fundamentada/Encerrada
0113-000.114-2 - Anhanguera Educacional Ltda - 05808792000149 - Francine de Freitas - Fundamentada Não Atendida
0113-000.153-1 - Digibras Indústria do Brasil S/a - 07130025000159 - Denise Ferreira da Silva - Fundamentada Atendida
0113-000.154-0 - Wal Mart Brasil Ltda - 00063960000109 - Denise Ferreira da Silva - Fundamentada Atendida
0113-000.298-2 - Serviço Autonomo de Agua e Esgoto - 71480560000139 - Sueli de Fatima Guerra - Fundamentada Não Atendida
0113-000.332-5 - Bosque Ipanema Incorporadora e Construtora Ltda. - 10256974000194 - Katia Bacarin Prado - Fundamentada Atendida
0113-000.652-7 - Claro S.a. - 40432544015764 - Larissy Cristina Alves Brites - Não Fundamentada/Encerrada
0113-000.701-2 - Serviço Autonomo de Agua e Esgoto - 71480560000139 - Aurea Rodrigues de Almeida - Não Fundamentada/Encerrada
0113-001.199-1 - Telefonica Brasil S/a - 02558157000162 - Luiz Alberto Souza Andrade - Fundamentada Não Atendida

JOSÉ ANTONIO DE OLIVEIRA JÚNIOR
Chefe da Divisão de Proteção ao Consumidor

SEF Secretaria da Fazenda

PREFEITURA DE SOROCABA
SECRETARIA DA FAZENDA
ÁREA DE ADMINISTRAÇÃO TRIBUTÁRIA
Período Lançamento: 08/10/2014 - 14/10/2014

A prefeitura de Sorocaba, nos termos do Artigo 2º, parágrafo 1º da Lei 5809, de 16 de novembro de 1998, por este Edital notifica os contribuintes dos Tributos abaixo relacionados de seus respectivos avisos de lançamento (carnês/ recibos diversos) e vencimentos. Os carnês/ recibos diversos serão entregues de forma simples pelos Correios, nos endereços para correspondências constantes do Cadastro Municipal, a época de suas emissões.

PROPR./COMPROMISSARIO	ENDEREÇO	DOCTO	TRIBUTO	VENCTO
A. E. M. TANABE - ME	AVENIDA CORONEL NOGUEIRA PADIL	137101014	CERTIDÃO	15/10/2014
ABERALDO RODRIGUES BONILHA	RUA LEONEL DA FONSECA, 32	137459014	SEPULTURAS	13/11/2014
ADRIANA TEBET	RUA COMENDADOR OETTERER, 550	136994514	LICENÇA OBRA	12/11/2014
ADRIANA TEBET	RUA CDOR OETTERER, 550	136991214	LICENÇA OBRA	12/11/2014
ADRIANA TEBET	RUA CDOR OETTERER, 550	136988114	LICENÇA OBRA	12/11/2014
ALAIR BUENO ARAUJO	RUA OTTILIA MARIA DO ESPIRITO	137458614	LICENÇA OBRA	13/11/2014
ALBERFLEX INDUSTRIA DE MOVEIS LTDA	AVENIDA RUDOLF DAFFERNER, 867	137404114	FUNDO MUN SAUDE	13/11/2014
ALESSANDRO MORENO DE A. CAMPANINI	AVENIDA PEREIRA DA SILVA, 1222	137031114	LICENÇA OBRA	12/11/2014
ALESSANDRO MORENO DE A. CAMPANINI	AVENIDA PEREIRA DA SILVA, 1222	137030614	LICENÇA OBRA	12/11/2014
ALEXANDRA TEIXEIRA RODRIGUES.	RUA CAPITAO GRANDINO, 298	137044414	FUNDO MUN SAUDE	12/11/2014
ALEXANDRE FERREIRA AGOSTINI	RUA PEDROSO DE BARROS, 217	137431914	LICENÇA OBRA	13/11/2014
ALEXANDRE LEMOS D ASCENCAO	RUA ROMILDA MARGARITA GABRIEL,	136525214	LICENÇA OBRA	08/11/2014
ALEXANDRE LEMOS D ASCENCAO	RUA ROMILDA MARGARITA GABRIEL,	136525414	LICENÇA OBRA	08/11/2014
ALFREDO ALVES DA COSTA	RUA OURINHOS, 208	136292214	LICENÇA OBRA	07/11/2014
ALICE BOTTESI DA SILVA FREITAS	RUA CLODOMIRO PASCHOAL, 187	136821914	CERTIDÃO	12/10/2014
ALINE ESTHEFANIA CAMARGO	RUA NAO INFORMADO, 0 S/N	136580314	R.EVENTUAIS	05/11/2014
ALINE RAQUEL OLIVEIRA DA CRUZ	RUA ADAO DE BRITO, 203	136582514	R.EVENTUAIS	05/11/2014
ANA HILDA SOARES	RUA AFONSO DIAS, 225	137353514	LICENÇA OBRA	13/11/2014
ANA MARIA AGOSTINHO OLIVEIRA	RUA FRANCA VISENTIN, 11	136338114	SEPULTURAS	07/11/2014
ANAHI FRANCINE AMICCI FERREIRA	RUA SANTO ANTONIO, 26	136580214	R.EVENTUAIS	05/11/2014
ANAINA TERESA DE OLIVEIRA	RUA JOAO MARCAL DE OLIVEIRA, 3	136778714	R.EVENTUAIS	05/11/2014
ANTONIO ALMIR DE SOUZA	RUA HORTENCIO PIAYA MARTINEZ,	136512714	LICENÇA OBRA	08/11/2014
ANTONIO CARLOS MOREIRA	RUA JOAO GABRIEL MENDES, 55	136817614	SEPULTURAS	09/11/2014
ANTONIO DOS SANTOS FERNANDES JUNIOR	RUA ROMAGNA, 166	136323214	CERTIDÃO	10/10/2014
ANTONIO JOSE PEREIRA FERNANDES	RUA IBIRA, 228	137028114	LICENÇA OBRA	12/11/2014
ANTONIO POSSATTI	RUA BARTOLOMEU BUENO, 191	136755914	LICENÇA OBRA	09/11/2014
ANTONIO QUERINO NETO	RUA DOUTOR NOGUEIRA MARTINS, 4	136818214	SEPULTURAS	09/11/2014
ANTONIO S DE MOURA	RUA MARIA PAULA, 78 ANDAR 5	136778614	LICENÇA OBRA	09/11/2014
APARECIDA ERNESTA OLIVEIRA	RUA DOUTOR NICOLAU ALONSO MART	136795314	LICENÇA OBRA	09/11/2014
APARECIDA ERNESTA OLIVEIRA	RUA DOUTOR NICOLAU ALONSO MART	136784014	LICENÇA OBRA	09/11/2014
AREIA SUPER PAVIMENTADORA E CONSTRUTORA	RUA JASMIM, 12	136720814	DÉBITO ISSQN	15/10/2014
ARMANDO MARTINES RODRIGUES	RUA JOSE MARTINEZ GABARRON, 43	136526714	CONTR MELHORIA	08/11/2014
AUGUSTA MAGALI COSTA	RUA DRACENA, 417	137032114	LICENÇA OBRA	12/11/2014
AVELINA DIAS SINACHI	RUA EUGENIO LEITE, 218	136783614	CERTIDÃO	12/10/2014
A3 EMPREENDIMENTOS IMOBILIARIOS E PARTIC	AVENIDA ANTONIO CARLOS COMITRE	137455514	LICENÇA OBRA	13/11/2014
A3 EMPREENDIMENTOS IMOBILIARIOS E PARTIC	AVENIDA ANTONIO CARLOS COMITRE	137025414	LICENÇA OBRA	12/11/2014
BARBARA HILL EMPREENDIMENTOS LOGISTICOS	RUA JUNO, 214	136530014	DÉBITO ISSQN	13/10/2014
BIENVENIDA MARTINS	RUA ARISTIDES DA SILVA LOBO, 1	136279014	CONTR MELHORIA	07/11/2014
BIENVENIDA MARTINS	RUA ARISTIDES DA SILVA LOBO, 1	136523314	CONTR MELHORIA	08/11/2014
BIENVENIDA MARTINS	RUA ARISTIDES DA SILVA LOBO, 1	136529614	CONTR MELHORIA	08/11/2014
BIENVENIDA MARTINS	RUA ARISTIDES DA SILVA LOBO, 1	136520214	CONTR MELHORIA	08/11/2014
BIENVENIDA MARTINS	RUA ARISTIDES DA SILVA LOBO, 1	136522314	CONTR MELHORIA	08/11/2014
BIENVENIDA MARTINS	RUA ARISTIDES DA SILVA LOBO, 1	136521514	CONTR MELHORIA	08/11/2014
BIENVENIDA MARTINS	RUA ZEFERINO SANTANA, 100	136525014	CONTR MELHORIA	08/11/2014
BIENVENIDA MARTINS	RUA ARISTIDES DA SILVA LOBO, 1	136520614	CONTR MELHORIA	08/11/2014
BIENVENIDA MARTINS	RUA LUIZ GERALDO FRANCO DE MEN	136519914	CONTR MELHORIA	08/11/2014
BIENVENIDA MARTINS	RUA ARISTIDES DA SILVA LOBO, 1	136522014	CONTR MELHORIA	08/11/2014
BIENVENIDA MARTINS	RUA ARISTIDES DA SILVA LOBO, 1	136522814	CONTR MELHORIA	08/11/2014
BIENVENIDAMARTINS	RUA JOSE MARTINEZ GABARRON, 17	136283014	CONTR MELHORIA	07/11/2014
BIOLABOR LABORATORIO DE ANALISES CLINICA	RUA DA PENHA, 1012	136533514	FUNDO MUN SAUDE	08/11/2014
BIOLABOR LABORATORIO DE ANALISES CLINICA	RUA DA PENHA, 1012	136533314	FUNDO MUN SAUDE	08/11/2014
BIOLABOR LABORATORIO DE ANALISES CLINICA	RUA DA PENHA, 1012	136533114	FUNDO MUN SAUDE	08/11/2014
BIOLABOR LABORATORIO DE ANALISES CLINICA	RUA DA PENHA, 1012	136533614	FUNDO MUN SAUDE	08/11/2014
BISMARKC FERNANDO DA SILVA	RUA RAMON HARO MARTINI, 1501 A	136521814	CONTR MELHORIA	08/11/2014
BPREX PLASTICOS DO BRASIL LTDA	AVENIDA JOHN BOYD DUNLOP, 1700	136770414	FUNDO MUN SAUDE	09/11/2014
BRUNA DOS SANTOS VICENTE	AVENIDA ATALIBA PONTES, 911	136817814	SEPULTURAS	09/11/2014
C & C CASA DE CONSTRUCAO LTDA	AVENIDA DOUTOR AFONSO VERGUEIR	136529914	CERTIDÃO	11/10/2014
CAMILA GOMES DA SILVA	RUA DANTE TREVISAN, 266 S/N	137459514	SEPULTURAS	13/11/2014
CARLA DE ALMEIDA ANTONIO	RUA JOSE TOTORA, 350	137043914	LICENÇA OBRA	12/11/2014
CARLOS ALBERTO HARO FIRMO	RODOVIA RAPOSO TAVARES, 0 KM.1	136798814	LICENÇA OBRA	09/11/2014
CARLOS EDUARDO MACHADO	RUA VICENTE LAZARO FILHO, 155	137439214	LICENÇA OBRA	13/11/2014
CARLOS EDUARDO MACHADO	RUA VICENTE LAZARO FILHO, 155	137439514	LICENÇA OBRA	13/11/2014
CARLOS EDUARDO MACHADO	RUA VICENTE LAZARO FILHO, 155	137439914	LICENÇA OBRA	13/11/2014
CARLOS EDUARDO MACHADO	RUA VICENTE LAZARO FILHO, 155	137439814	LICENÇA OBRA	13/11/2014
CAROLINA MARIA SOARES CRESCIULO	RUA BERENICE PRADO MASTROGIOVA	136292314	R.EVENTUAIS	30/11/2014
CASSIA MARIA PRIGENZI VILELA	RUA CAPITAO GRANDINO, 298 SALA	137041514	FUNDO MUN SAUDE	12/11/2014
CELSO ANTONIO MONTEIRO	RUA JOSE MIGUEL SAKER FILHO, 1	136287114	LICENÇA OBRA	07/11/2014
CENTRO DE DIAGNOSTICO SOROCABA SOCIEDADE	AVENIDA PRESIDENTE JUSCELINO K	136332914	FUNDO MUN SAUDE	07/11/2014
CENTRO DE DIAGNOSTICO SOROCABA SOCIEDADE	AVENIDA PRESIDENTE JUSCELINO K	136332714	FUNDO MUN SAUDE	07/11/2014
CENTRO ESPIRITA BENE.SEMENTE DE LUZ	RUA JOSE BONADIA, 160	137460114	LICENÇA OBRA	13/11/2014
CENTRO ESPIRITA BENE.SEMENTE DE LUZ	RUA JOSE BONADIA, 160	137459314	LICENÇA OBRA	13/11/2014
CENTRO MEDICO IMAGEM SOCIEDADE SIMPLES L	RUA PADRE MANOEL DA NOBREGA, 2	136819314	FUNDO MUN SAUDE	09/11/2014
CENTRO MEDICO IMAGEM SOCIEDADE SIMPLES L	RUA RIACHUELO, 460 APTO/SALA 9	136335214	FUNDO MUN SAUDE	07/11/2014
CENTRO MEDICO IMAGEM SOCIEDADE SIMPLES L	RUA RIACHUELO, 460 APTO/SALA 9	136333514	FUNDO MUN SAUDE	07/11/2014
CHLORIS EDUARDA GREGGIO NASCIMENTO	AVENIDA VINICIUS DE MORAES, 12	136522214	LICENÇA OBRA	08/11/2014
CHLORIS EDUARDA GREGGIO NASCIMENTO	AVENIDA VINICIUS DE MORAES, 12	136521914	LICENÇA OBRA	08/11/2014
CINTIA REGIANE SOUZA DE LIMA	RUA ANTONIO PIANTORE, 2045	136585514	R.EVENTUAIS	05/11/2014
CIVAL JOSE DA SILVA	RUA RAIMUNDO RIBEIRO DOS SANTO	136282214	LICENÇA OBRA	07/11/2014
CIVAL JOSE DA SILVA	RUA RAIMUNDO RIBEIRO DOS SANTO	136282114	LICENÇA OBRA	07/11/2014
CLAUDIO LEANDRO SILVA COELHO	RUA MARIA ROSA D'ELBOUX B	136581414	R.EVENTUAIS	05/11/2014
CLEBER BAENA	RUA SAO MIGUEL ARCANJO, 220	136286914	LICENÇA OBRA	07/11/2014
CLEUSA MARIA DE CAMPOS VEGA E ZENAIDE MA	RUA FERNANDO LUIZ GROHMAN, 450	136337314	SEPULTURAS	07/11/2014
CLINICA ORTOPEDICA DR CRISTOVAM MIGUEL F	AVENIDA WASHINGTON LUIZ, 1540	136574214	FUNDO MUN SAUDE	08/11/2014
CLINICA ORTOPEDICA DR CRISTOVAM MIGUEL F	AVENIDA WASHINGTON LUIZ, 1540	136574014	FUNDO MUN SAUDE	08/11/2014
CLINICA ORTOPEDICA DR CRISTOVAM MIGUEL F	AVENIDA WASHINGTON LUIZ, 1540	136573914	FUNDO MUN SAUDE	08/11/2014
CLODOALDO YOSHIO OGAWA	RUA PETROLANDIA, 195 C1	136822214	LICENÇA OBRA	09/11/2014
COMERCIAL E CONSTRUTORA PROHIDRO LTDA	RUA JOAO MERCADO, 260	137432214	CERTIDÃO	16/10/2014
CONGREGACAO CRISTA NO BRASIL	RUA MANOEL LOPES, 267	136516414	LICENÇA OBRA	08/11/2014
CONSTRUTORA ADMINISTRADORA MASCELLA LTDA	RUA ATANAZIO SOARES, 1247 VL C	136525714	LICENÇA OBRA	08/11/2014
CONSTRUTORA ADMINISTRADORA MASCELLA LTDA	RUA ATANAZIO SOARES, 1247 VL C	136526014	LICENÇA OBRA	08/11/2014
CONSTRUTORA PLANETA LTDA	RUA MARIA SOARES LEITAO, 196	137412414	LICENÇA OBRA	13/11/2014
CONSTRUTORA PLANETA LTDA	RUA MARIA SOARES LEITAO, 196	137400914	LICENÇA OBRA	13/11/2014
CORTS CLINICA DE ORTOPEDIA, REABILITACAO	AVENIDA PRESIDENTE JUSCELINO K	136278414	FUNDO MUN SAUDE	07/11/2014
CRISTIANE ARENDT DE MORAES RIBEIRO	RUA BR COTEGIPE, 985	136575014	LICENÇA OBRA	08/11/2014
DALVA VIEIRA CUSTODIO	RUA JOAO BATISTA DEL MASTRO, 2	137028814	LICENÇA OBRA	12/11/2014
DALVA VIEIRA CUSTODIO	RUA JOAO BATISTA DEL MASTRO, 2	137028914	LICENÇA OBRA	12/11/2014
DANIELA FANY CIRINO DE OLIVEIRA	RUA EUGENIO MARIZ, 177	137459214	SEPULTURAS	13/11/2014
DANIELA PERES DE MELO MARIANO	RUA TEREZINHA SILVA LEITE, 373	137459914	SEPULTURAS	13/11/2014
DAVID JOSE DE JESUS	RUA LUIZ GONZAGA ABBUD, 139	136799314	LICENÇA OBRA	09/11/2014
DEISE APARECIDA DE MELLO	RUA ATANAZIO SOARES, 3395 BL 1	136580114	R.EVENTUAIS	05/11/2014
DENILSON DERLANE PAIVA	RUA GUIA LOPES, 148	137052014	LICENÇA OBRA	12/11/2014
DENISE LEMOS GOMES	RUA ROMEU DO NASCIMENTO, 280 B	136512214	CERTIDÃO	11/10/2014
DEUSELINE MONTENEGRO FRANCESCHINI	RUA HELENA MARQUES DE CARVALHO	137091214	LICENÇA OBRA	12/11/2014
DIFRAN INDUSTRIA E COMERCIO LTDA	ESTRADA AURELIA LUIZA M ZANON,	136332614	DÉBITO ISSQN	07/11/2014
DORACI DE SOUZA	RUA CERVANTES, 292	136281314	LICENÇA OBRA	07/11/2014
DORACI DE SOUZA	RUA CERVANTES, 292	136523114	LICENÇA OBRA	08/11/2014
DORACI DE SOUZA	RUA CERVANTES, 292	136522514	LICENÇA OBRA	08/11/2014
DORACI DE SOUZA	RUA CERVANTES, 292	136281114	LICENÇA OBRA	07/11/2014
DROGARIA SAO PAULO S.A	AVENIDA INDEPENDENCIA, 4911 SA	136807914	FUNDO MUN SAUDE	09/11/2014
DROGARIA SAO PAULO S.A.	AVENIDA DOUTOR ARMANDO PANNUNZ	137100714	FUNDO MUN SAUDE	12/11/2014
DROGARIA SAO PAULO S.A.	AVENIDA DOUTOR ARMANDO PANNUNZ	137100914	FUNDO MUN SAUDE	12/11/2014
DUAMUTEF SERVICOS MEDICOS E DIAGNOSTICOS	RUA MONSENHOR JOAO SOARES, 75	137041414	FUNDO MUN SAUDE	12/11/2014
EDISON LUIZ DE OLIVEIRA	RUA SEBASTIAO BARBOSA, 133 APT	137029414	LICENÇA OBRA	12/11/2014
EDIVAL PEDRO DE OLIVEIRA	RUA GILDO SCARELI, 20	137032014	LICENÇA OBRA	12/11/2014
EDNA FERNANDES DE BARROS	RUA SANTA MARIA, 208	137459414	SEPULTURAS	13/11/2014
EDNA RICARDO DA CRUZ (FILHA)	AVENIDA ENGENHEIRO CARLOS REIN	136529414	MULTA ZOONOSES	08/11/2014
EDUARDO FACCINI ROCHA	RUA CONEGO JANUARIO BARBOSA, 4	137460214	FUNDO MUN SAUDE	13/11/2014
EFRAIN FIDELISROEDRIGUES	RUA OCTAVIANO GOZZANO, 103 APT	136770614	CERTIDÃO	12/10/2014
ELAINE DIAS DA COSTA	RUA ADALGISO LOUREIRO DE ALMEI	137459714	SEPULTURAS	13/11/2014
ELCIO PEREIRA DOS SANTOS	RUA BELMIRO MOREIRA SOARES, 72	136573714	LICENÇA OBRA	08/11/2014
ELCIO PEREIRA DOS SANTOS	RUA BELMIRO MOREIRA SOARES, 72	136574514	LICENÇA OBRA	08/11/2014
ELIANA APARECIDA CORREA V.KLAROSK	RUA PEDRO PEGORETTI, 186 S/N	136337114	SEPULTURAS	07/11/2014
ELIAS APARECIDO DE OLIVEIRA	RUA ANGELINA PELLIZARI COSTA,	137435914	CERTIDÃO	16/10/2014
ELOISA FEIERABEND MUNHOZ	RUA ANTONIO CANDIDO PEREIRA, 2	137460614	FUNDO MUN SAUDE	13/11/2014
EUGENIO CONRADO PATROCINIO DE OLIVEIRA	RUA NOVE DE JULHO, 532	136308614	CERTIDÃO	10/10/2014
EURICO CAMARGO	RUA JOAO VALENTINO JOEL, 845	136801714	LICENÇA OBRA	09/11/2014
FABIO AUGUSTO LEITE	RUA LUIZ ANTONIO MANENTE, 15	137455314	CERTIDÃO	16/10/2014
FABIO HENRIQUE FERREIRA	AVENIDA VOTUPORANGA, 565	136273214	LICENÇA OBRA	07/11/2014
FABIO LUIZ CLEMENTE	RUA REVERENDO ISAAR CARLOS DE	137408114	MULTA ZOONOSES	13/11/2014
FARMACAPSULAS DO BRASIL PARTICIPACOES LT	ALAMEDA RIO CALRO, 273 ANDAR 1	137393014	LICENÇA OBRA	13/11/2014
FAUSTO LUCIANO MOREIRA	ALAMEDA AVANHANDAVA, 713	136507414	LICENÇA OBRA	08/11/2014
FLAR EMPREENDIMENTOS E PART. LTDA	RUA DEMOSTENES, 710	136315414	CERTIDÃO	10/10/2014
FLASH IND. COM. PROD. SIST. LTDA	RUA EDUARDO SANDANO, 85	137453914	CERTIDÃO	16/10/2014
FRANCIELI MENDONCA DE OLIVEIRA	RUA JOSE MARIA DE CARVALHO E S	136580414	R.EVENTUAIS	05/11/2014
FRANCINETE DO NASCIMENTO CRUZ	AVENIDA LINDOIA, 198	137458914	SEPULTURAS	13/11/2014
FRANCISCO MAQUEDA	RUA JOSE GUERREIRO, 126	136244114	LICENÇA OBRA	07/11/2014
FRANCISCO NOGUEIRA DA SILVA	RUA NESTOR SILVA DE OLIVEIRA,	136291114	LICENÇA OBRA	07/11/2014
GENI GONCALVES MARTINEZ	RUA JOSE MARTINEZ GABARRON, 40	136282314	CONTR MELHORIA	07/11/2014
GENI GONCALVES MARTINEZ	RUA JOSE MARTINEZ GABARRON, 40	136281914	CONTR MELHORIA	07/11/2014
GENI GONCALVES MARTINEZ	RUA JOSE MARTINEZ GABARRON, 40	136281214	CONTR MELHORIA	07/11/2014
GENI GONCALVES MARTINEZ	RUA JOSE MARTINEZ GABARRON, 40	136281514	CONTR MELHORIA	07/11/2014
GIANNI COBERTURAS E AMBIENTACOES EIRELI	ESTRADA DO AJOA, 2400 GALPAO 2	136717314	DÉBITO ISSQN	13/10/2014
GISELE DE LIMA LOPES	RUA JOAO DELGADO HIDALGO, 164	136585714	R.EVENTUAIS	05/11/2014
GIULIO PORCEDDA	RUA IBIRA, 158	136556114	CERTIDÃO	11/10/2014
GLAUCIA MARIA SANDALO	RUA CAPITAO GRANDINO, 333	137044314	FUNDO MUN SAUDE	12/11/2014
GOLDEN CITY EMPREENDIMENTOS IMOBILIARIOS	RUA DUQUE CAXIAS DE, 124 CJ. 1	136741914	CERTIDÃO	15/10/2014
GOLDEN CITY EMPREENDIMENTOS IMOBILIARIOS	RUA DUQUE CAXIAS DE, 124 ANDAR	137058914	CERTIDÃO	15/10/2014
GOLDEN CITY EMPREENDIMENTOS IMOBILIARIOS	RUA DUQUE CAXIAS DE, 124 CJ. 1	136547814	CERTIDÃO	14/10/2014
GUEDES & RIBEIRO INCORPORADORA SPE L	RUA ARACOIABA, 71	136278514	LICENÇA OBRA	17/07/2014
GUEDES & RIBEIRO INCORPORADORA SPE L	RUA ARACOIABA, 71	136270314	LICENÇA OBRA	17/07/2014
GUEDES & RIBEIRO INCORPORADORA SPE L	RUA ARACOIABA, 71	136281814	LICENÇA OBRA	18/08/2014
GUEDES & RIBEIRO INCORPORADORA SPE L	RUA ARACOIABA, 71	136276114	LICENÇA OBRA	15/01/2014
GUEDES & RIBEIRO INCORPORADORA SPE L	RUA ARACOIABA, 71	2525114913	LICENÇA OBRA	15/01/2014
GUIOMAR DOS SANTOS	ESTRADA DA SERVIDAO, 429	137425114	SEPULTURAS	13/11/2014
GUSTAVO ASSI VACCARI	RUA ROGERIO ARCURY, 55 APTO 72	137026214	LICENÇA OBRA	12/11/2014
HC MAQUINAS E FERRAMENTAS LTDA - ME	RUA UBIRAJARA, 33	136320314	CERTIDÃO	10/10/2014
HELEN CRISTINA GARBIM	RUA FRANCISCA CLARA DA SILVA,	137028514	LICENÇA OBRA	12/11/2014
HELENICE MORAES ROSA	RUA JOAO GREGORIO BALALAIKA, 1	137044614	LICENÇA OBRA	12/11/2014
HELENICE MORAES ROSA	RUA JOAO GREGORIO BALALAIKA, 1	137044714	LICENÇA OBRA	12/11/2014
HELENICE MORAES ROSA	RUA JOAO GREGORIO BALALAIKA, 1	137044814	LICENÇA OBRA	12/11/2014
HUANA RAVENNA BORGES DO NASCIMENTO	RUA BRAZ JOSE ANHAIA, 222	136582914	R.EVENTUAIS	05/11/2014
HUDSON SANT ANA	RUA CERVANTES, 253	136298914	LICENÇA OBRA	07/11/2014
HUDSON SANT ANA	RUA CERVANTES, 253	136301314	LICENÇA OBRA	07/11/2014
IDIONE BEKER PARAHYBA	RUA ABBUD BACHIR ABDALLA, 250	136289514	LICENÇA OBRA	07/11/2014
IDS INSTITUTO DE DIAGNOSTICO SOROCABA LT	RUA AMADOR BUENO, 146	136804914	FUNDO MUN SAUDE	09/11/2014
IDS INSTITUTO DE DIAGNOSTICO SOROCABA LT	AVENIDA PRESIDENTE JUSCELINO K	136805614	FUNDO MUN SAUDE	09/11/2014
IDS INSTITUTO DE DIAGNOSTICO SOROCABA LT	AVENIDA PRESIDENTE JUSCELINO K	136805314	FUNDO MUN SAUDE	09/11/2014
IDS INSTITUTO DE DIAGNOSTICO SOROCABA LT	RUA AMADOR BUENO, 146	136804814	FUNDO MUN SAUDE	09/11/2014
IDS INSTITUTO DE DIAGNOSTICO SOROCABA LT	AVENIDA PRESIDENTE JUSCELINO K	136805214	FUNDO MUN SAUDE	09/11/2014
IDS INSTITUTO DE DIAGNOSTICO SOROCABA LT	AVENIDA PRESIDENTE JUSCELINO K	136805514	FUNDO MUN SAUDE	09/11/2014
IDS INSTITUTO DE DIAGNOSTICO SOROCABA LT	RUA AMADOR BUENO, 146	136805014	FUNDO MUN SAUDE	09/11/2014
IDS INSTITUTO DE DIAGNOSTICO SOROCABA LT	RUA AMADOR BUENO, 146	136804614	FUNDO MUN SAUDE	09/11/2014
IDS INSTITUTO DE DIAGNOSTICO SOROCABA LT	RUA AMADOR BUENO, 146	136804314	FUNDO MUN SAUDE	09/11/2014
IDS INSTITUTO DE DIAGNOSTICO SOROCABA LT	AVENIDA PRESIDENTE JUSCELINO K	136805814	FUNDO MUN SAUDE	09/11/2014
IDS INSTITUTO DE DIAGNOSTICO SOROCABA LT	RUA AMADOR BUENO, 146	136804514	FUNDO MUN SAUDE	09/11/2014
ILDA BARBOSA DA SILVA	RUA HORTENCIA MONTEIRO GOMES,	136513014	LICENÇA OBRA	08/11/2014
ILDA BARBOSA DA SILVA	RUA HORTENCIA MONTEIRO GOMES,	136513314	LICENÇA OBRA	08/11/2014
IMPREJ ENGENHARIA LTDA.	RUA RUSSIA, 85	137096614	LICENÇA OBRA	12/11/2014
INFINITY EMPREENDIMENTOS E PARTICIP	AVENIDA REPUBLICA ARGENTINA, 2	136526614	CONTR MELHORIA	08/11/2014
INSTITUTO PRAXIS DE MEDICINA ESPECIALIZA	RUA FRANCISCO FERREIRA LEAO, 3	137029214	FUNDO MUN SAUDE	12/11/2014
INTERMEDICA SISTEMA DE SAUDE S.A	RUA DA PENHA, 725	136802514	CERTIDÃO	12/10/2014
IVONE DE OLIVEIRA VALERIA	RUA CARLOS RENGER, 102	136583414	R.EVENTUAIS	05/11/2014
J A PAULA SANTOS ADMINISTRACAO DE BENS L	AVENIDA TRES DE MARCO, 200 QUA	136822114	IPTU/TAXAS	31/10/2014
JEAN CARLOS MIAKE	RUA LUIZ COSTA COIMBRA, 285 AP	136282514	LICENÇA OBRA	07/11/2014
JEFFERSON WILLIAN MARTINS	RUA SANTA EDWIRGES, 123	136817714	SEPULTURAS	09/11/2014
JEMIMA LEME TOYOTA	RUA ARTUR CALDINI, 702 S/N	136337914	SEPULTURAS	07/11/2014
J.F. EMPREEND. IMOBILIARIOS LTDA	RUA VISC MAUA, 89	136796614	LICENÇA OBRA	09/11/2014
JOAO D ARC PINHEIRO	RUA VICENTE DECARIA, 363	136798714	LICENÇA OBRA	09/11/2014
JORDANA APARECIDA DA SILVA BENTO	RUA ANTONIO CARDOSO VEIGA, 300	136529714	MULTA ZOONOSES	08/11/2014
JOSE CARLOS MARTINEZ DE MORAES	RUA FERNANDOPOLIS, 396	136338014	CONTR MELHORIA	07/11/2014
JOSE CARLOS MARTINEZ DE MORAES	RUA FERNANDOPOLIS, 396	136519414	CONTR MELHORIA	08/11/2014
JOSE CARLOS MARTINEZ DE MORAES	RUA FERNANDOPOLIS, 396	136338314	CONTR MELHORIA	07/11/2014
JOSE CARLOS MARTINEZ DE MORAES	RUA FERNANDOPOLIS, 396	136518414	CONTR MELHORIA	08/11/2014
JOSE CARLOS MARTINEZ DE MORAES	RUA FERNANDOPOLIS, 396	136338514	CONTR MELHORIA	07/11/2014
JOSE CARLOS MARTINEZ DE MORAES	RUA FERNANDOPOLIS, 396	136336814	CONTR MELHORIA	07/11/2014
JOSE CARLOS MARTINEZ DE MORAES	RUA FERNANDOPOLIS, 396	136337814	CONTR MELHORIA	07/11/2014
JOSE CARLOS MARTINEZ DE MORAES	RUA FERNANDOPOLIS, 396	136529514	CONTR MELHORIA	08/11/2014
JOSE CARLOS MARTINEZ DE MORAES	RUA FERNANDOPOLIS, 396	136337614	CONTR MELHORIA	07/11/2014
JOSE CARLOS PICCINATTO	RUA RAMOS DE AZEVEDO, 60	136716514	LICENÇA OBRA	09/11/2014
JOSE EDUARDO MANOEL	RUA LUIZA LAINO ANTONELLI, 191	136582714	R.EVENTUAIS	05/11/2014
JOSE GONCALVES DA COSTA	RUA FRANCISCO LOPES SOARES, 17	137028214	LICENÇA OBRA	12/11/2014
JOSE GONCALVES DA COSTA	RUA FRANCISCO LOPES SOARES, 17	137027914	LICENÇA OBRA	12/11/2014
JOSE HILTON BARBOSA DE LIMA	RUA FRANCISCO CATALANO, 645	137101114	CERTIDÃO	12/11/2014
JOSE IRINEU DA SILVA	RUA JOAO LUIZ VIEIRA TAVARES,	137104614	SEPULTURAS	12/11/2014
JOSE LOPES ALCALDE	RUA GUSTAVO TEIXEIRA, 159 APTO	136778914	LICENÇA OBRA	09/11/2014
JOSE MARIO FRANCISCO DE SOUZA	RUA CARLOS CALDINI, 113	137104814	SEPULTURAS	12/11/2014
JOSE MARTINEZ RODRIGUES	RUA JOSE MARTINEZ GABARRON, 98	136525814	CONTR MELHORIA	08/11/2014
JOSE PAULO VALERIO COPPINI	RUA DR JOSE FRANCISCO GRAZIOSI	137090714	LICENÇA OBRA	12/11/2014
JOSE RICARDO LOURENCO	RUA JERONIMO ROSA, 69	136818114	SEPULTURAS	09/11/2014
JOSIEL ANDRADE DOS SANTOS	RUA FRANCISCO LOPES ASCENCIO,	136507614	LICENÇA OBRA	08/11/2014
JRISK E MUNARO EMP. E INCORPORACOES LTDA	RUA AUGUSTO LIPPEL, 1812 BL B			
JRISK E MUNARO EMP. E INCORPORACOES LTDA	RUA AUGUSTO LIPPEL, 1812 BL B			
JRIZK EMPREENDIMENTOS LTDA - EPP	RUA AUGUSTO LIPPEL, 1812 BL B	136568914	LICENÇA OBRA	27/10/2014
JRIZK EMPREENDIMENTOS LTDA - EPP	RUA AUGUSTO LIPPEL, 1812 BL B	136574114	LICENÇA OBRA	10/10/2014
JULIA MARTINES	RUA JOSE MARTINEZ GABARRON, 70	136529814	CONTR MELHORIA	08/11/2014
JULIA MARTINEZ	RUA JOSE MARTINEZ GABARRON, 97	136280814	CONTR MELHORIA	07/11/2014
KATIA REGINA SCAREL - ME	RUA JOANA MARIA PEREIRA, 128	136318214	CERTIDÃO	10/10/2014
KONIG ENGENHARIA CIVIL LTDA ME	RUA AEFUCA, 69	136756414	LICENÇA OBRA	09/11/2014
KRAFT-TEK COMERCIO DE PECAS AUTOMOTIVAS	RUA HERNANI EDGARD DE MOURA, 3	136498414	LICENÇA OBRA	08/11/2014
KRAFT-TEK COMERCIO DE PECAS AUTOMOTIVAS	RUA HERNANI EDGARD DE MOURA, 3	136498514	LICENÇA OBRA	08/11/2014
LAHAM DOTTORE EMPREEN. IMOBIL. LTDA	RUA QUINZE DE NOVEMBRO, 184 AP	136526914	CONTR MELHORIA	08/11/2014
LICIANE MARIA DE OLIVEIRA	RUA PROFESSORA NAIR NOGUEIRA J	136582614	R.EVENTUAIS	05/11/2014
LILIAN DE FATIMA QUEIROZ GONSALEZ	RUA SYLVIO CAMPOLIM, 677	137446614	CERTIDÃO	16/10/2014
LINDINALVA DAMASCENO COMINATTO	RUA RIBEIRO DE ANDRADE, 420	136801414	IPTU/TAXAS	10/11/2014
LINDINALVA DAMASCENO COMINATTO	RUA RIBEIRO DE ANDRADE, 420	136799014	IPTU/TAXAS	10/11/2014
LINDINALVA DAMASCENO COMINATTO	RUA RIBEIRO DE ANDRADE, 420	136801114	IPTU/TAXAS	10/11/2014
LINDINALVA DAMASCENO COMINATTO	RUA RIBEIRO DE ANDRADE, 420	136799114	IPTU/TAXAS	10/11/2014
LINDINALVA DAMASCENO COMINATTO	RUA RIBEIRO DE ANDRADE, 420	136798914	IPTU/TAXAS	09/11/2014
LINDINALVA DAMASCENO COMINATTO	RUA RIBEIRO DE ANDRADE, 420	136801614	IPTU/TAXAS	10/11/2014
LINDINALVA DAMASCENO COMINATTO	RUA RIBEIRO DE ANDRADE, 420	136798614	IPTU/TAXAS	10/11/2014
LINDINALVA DAMASCENO COMINATTO	RUA RIBEIRO DE ANDRADE, 420	136799214	IPTU/TAXAS	10/11/2014
LINDINALVA DAMASCENO COMINATTO	RUA RIBEIRO DE ANDRADE, 420	136796714	IPTU/TAXAS	10/11/2014
LOURIVAL FORMES	RUA LAERCIO CASARE, 54	136818614	CERTIDÃO	12/10/2014
LUCIANA DE OLIVEIRA SOARES	RUA DOUTOR ACHILES DE ALMEIDA,	136583114	R.EVENTUAIS	05/11/2014
LUCIANA NARDIN SALMERON MORENO	RUA ENRICO VIOLINO, 570	136770514	CERTIDÃO	12/10/2014
LUCIANO JORGE ALVES	RUA PEDRO DE OLIVEIRA NETO, 68	136532114	FUNDO MUN SAUDE	08/11/2014
LUIZ ANTONIO GUIMARAES	RUA AGNELO GOGOLLA, 11	137099614	CERTIDÃO	15/10/2014
LUIZ ANTONIO GUIMARAES BRONDI	AVENIDA DOMINGOS JULIO, 371	136525114	FUNDO MUN SAUDE	08/11/2014
LYDIA PAES DE ARRUDA CACAO	RUA CAPITAO PADILHA DE CAMARGO	136818514	SEPULTURAS	09/11/2014
MAC BATATAS LTDA - ME	RUA UMBERTO PERES, 109	136533014	FUNDO MUN SAUDE	08/11/2014
MANUEL JOSE DA SILVA BERNARDES	RUA TEREZIO GONCALVES DE CAMAR	136801014	IPTU/TAXAS	17/11/2014
MARCIA MARTINEZ GONCALVES	RUA JOSE MARTINEZ GABARRON, 40	136286014	CONTR MELHORIA	07/11/2014
MARCIA MARTINEZ GONCALVES	RUA JOSE MARTINEZ GABARRON, 40	136283414	CONTR MELHORIA	07/11/2014
MARCIA MARTINEZ GONCALVES	RUA JOSE MARTINEZ GABARRON, 40	136336614	CONTR MELHORIA	07/11/2014
MARCIA MARTINEZ GONCALVES	RUA JOSE MARTINEZ GABARRON, 40	136336314	CONTR MELHORIA	07/11/2014
MARCIA MARTINEZ GONCALVES	RUA JOSE MARTINEZ GABARRON, 40	136286714	CONTR MELHORIA	07/11/2014
MARCIA MARTINEZ GONCALVES	RUA JOSE MARTINEZ GABARRON, 40	136283314	CONTR MELHORIA	07/11/2014
MARCIA MARTINEZ GONCALVES	RUA JOSE MARTINEZ GABARRON, 40	136286614	CONTR MELHORIA	07/11/2014
MARCIA MARTINEZ GONCALVES	RUA JOSE MARTINEZ GABARRON, 40	136336014	CONTR MELHORIA	07/11/2014
MARCIA MARTINEZ GONCALVES	RUA JOSE MARTINEZ GABARRON, 40	136335914	CONTR MELHORIA	07/11/2014
MARCIA MARTINEZ GONCALVES	RUA JOSE MARTINEZ GABARRON, 40	136285814	CONTR MELHORIA	07/11/2014
MARCIA MARTINEZ GONCALVES	RUA JOSE MARTINEZ GABARRON, 40	136283714	CONTR MELHORIA	07/11/2014
MARCIO TADEU MARIANO	RUA GUIA LOPES, 452	137458314	FUNDO MUN SAUDE	13/11/2014
MARCOS FIORAVANTE	RUA ALCEU TAVARES, 36	137031914	LICENÇA OBRA	12/11/2014
MARCOS MACIEL PEREIRA	AVENIDA ENGENHEIRO CARLOS REIN	136278314	R.EVENTUAIS	07/11/2014
MARGARETH FELIPE DE OLIVEIRA	RUA MARIO PICCINI, 10	137090914	LICENÇA OBRA	12/11/2014
MARIA APARECIDA MARTINS	RUA CHILE, 717	137404014	MULTA ZOONOSES	13/11/2014
MARIA APARECIDA PADILHA FABRI	RUA DOUTOR FERNANDO COSTA, 619	136818314	SEPULTURAS	09/11/2014
MARIA CECILIA FERREIRA LEAO	RUA MONS JOAO SOARES, 50 APTO	136341314	LICENÇA OBRA	07/11/2014
MARIA CRISTINA MARTINS DE CAMARGO	RUA LUIZ PESSUTTI, 183 APTO/SA	137041214	FUNDO MUN SAUDE	12/11/2014
MARIA DO CARMO RIBEIRO DE ARAUJO	RUA NAO INFORMADO, 0 S/N	137058814	CERTIDÃO	15/10/2014
MARIA HELENA DA ROCHA	RUA BENEDITO CLAUDIO DOS SANTO	137090614	LICENÇA OBRA	12/11/2014
MARIA LUIZA ROLIM	RUA OSWALD DE ANDRADE, 470	137458814	LICENÇA OBRA	13/11/2014
MARIANE CRISTINA THOME	RUA ISIS DE CAMARGO BARROS MAR	136583514	R.EVENTUAIS	05/11/2014
MARINA PAULIKA DE OLIVEIRA	RUA SANDRA REGINA GONCALVES, 9	137105014	SEPULTURAS	12/11/2014
MARIO ANTONIO VENTRELLA DE BARROS	RUA DOUTOR ALVARO SOARES, 151	136818914	SEPULTURAS	09/11/2014
MEDIPLAN ASSISTENCIAL LTDA	RUA RODRIGUES PACHECO, 144	136331514	DÉBITO ISSQN	10/10/2014
MEDIPLAN ASSISTENCIAL LTDA	RUA RODRIGUES PACHECO, 144			
MICHEL RODRIGO DE OLIVEIRA	RUA ERNESTO ALBINO MOECKEL, 0	137442314	PRESTCONTA PROT	16/10/2014
MICHEL RODRIGO DE OLIVEIRA	RUA ERNESTO ALBINO MOECKEL, 0	136289814	PRESTCONTA PROT	10/10/2014
MICHELE SILVA DO PRADO IRENO	RUA TEREZA PALAGI LYRA, 125	136583614	R.EVENTUAIS	05/11/2014
MIGUEL BONACHI ROSA	AVENIDA DR ARMANDO PANNUNZIO,	136755814	LICENÇA OBRA	09/11/2014
MIRAMAR BOTTINI FILHO	RUA JOAQUIM GUARANI, 202	136520114	LICENÇA OBRA	08/11/2014
MIRAMAR BOTTINI FILHO	RUA JOAQUIM GUARANI, 202	136520714	LICENÇA OBRA	08/11/2014
MIRIAM MORAIS CABRAL LEITE	ALAMEDA DAS LARANJEIRAS, 132	136525914	MULTA ZOONOSES	08/11/2014
MONCAIO EMPREENDIMENTO IMOBILIARIO SPE L	AVENIDA WASHINGTON LUIZ, 1190	137096714	CERTIDÃO	15/10/2014
M.R.G. RESTAURANTE LTDA - ME	AVENIDA PEREIRA DA SILVA, 1163	136336114	FUNDO MUN SAUDE	07/11/2014
MULTICLASS AYUB ADMINISTRADORA E CORRETO	AVENIDA DR ARMANDO SALES DE OL	137029314	LICENÇA OBRA	12/11/2014
M2F1 EMPREENDIMENTOS IMOBILIARIOS LTDA	RUA COMENDADOR MIGUEL CALFAT,	136507314	CERTIDÃO	11/10/2014
NELSON RODRIGUES	RUA ARARAQUARA, 523	136338414	LICENÇA OBRA	07/11/2014
NELSON RODRIGUES	RUA ARARAQUARA, 523	136341214	LICENÇA OBRA	07/11/2014
NELSON THEODORO	TRAVESSA PROFESSOR ANTONIO PRU	136336514	LICENÇA OBRA	07/11/2014

ODETE DE JESUS FERREIRA	RUA DOUTOR AMERICO FIGUEIREDO,	136333414	LICENÇA OBRA	07/11/2014
ONOFRA DA SILVA TRENTINO	RUA ARTHUR GONCALVES, 522	136526814	MULTA ZOONOSES	08/11/2014
ORESTES CARLOS S. DE CARVALHO	RUA MARANHAO, 511 APTO 131	136285914	LICENÇA OBRA	07/11/2014
ORGANIZACAO FUNERARIA DAS ENTIDADES BENE	RUA BRAZ CUBAS, 61	136520314	R.EVENTUAIS	30/10/2014
ORGANIZACAO FUNERARIA DAS ENTIDADES BENE	RUA BRAZ CUBAS, 61	136302514	SEPULTURAS	20/10/2014
ORGANIZACAO SOROCABANA SEOL EMPREENDIMEN	RUA DOUTOR ALVARO GUIAO, 193 Q	136521014	R.EVENTUAIS	30/10/2014
ORLANDO VALIM SILVA	RUA ANTENOR FRAGA DA MOTTA, 13	136287214	LICENÇA OBRA	07/11/2014
ORTHOTRAUMA ORTOPEDIA E TRAUMATOLOGIA S/	RUA CLAUDIO MANOEL DA COSTA, 2	136573814	FUNDO MUN SAUDE	08/11/2014
OSANIAS GONCALVES DA ROCHA	RUA PEDRO LOMBARDI, 347	137105114	SEPULTURAS	12/11/2014
OSMAR APARECIDO BATISTA DE OLIVEIRA	RUA LITUANIA, 881 BL A APTO 12	136583014	R.EVENTUAIS	05/11/2014
OSMARINO BORGES DE SOUZA	AVENIDA PARQUE AGUAS CLARAS, 0	136322614	LICENÇA OBRA	07/11/2014
OSWALDO JOSE STECCA	RUA OURINHOS, 238	136751714	LICENÇA OBRA	09/11/2014
PARTNER MANUTENCAO E TERCEIRIZACAO LTDA	RUA ANGELO ELIAS, 567 SALA 000	136332514	CERTIDÃO	10/10/2014
PATRICIA REGINA C.C.SOUZA	AVENIDA JORGE JAMIL ZAMUR, 146	137007414	LICENÇA OBRA	12/11/2014
PATRICIA REGINA C.C.SOUZA	AVENIDA JORGE JAMIL ZAMUR, 146	137003214	LICENÇA OBRA	12/11/2014
PEDRO FERRARI	RUA ERNESTINA VIEIRA NEVES, 46	137104914	SEPULTURAS	12/11/2014
PEDRO PEREIRA DOS SANTOS	RUA GABRIEL SOARES DE SOUZA, 2	137041014	I.T.B.I.	03/11/2014
PEDRO RODRIGUES BENEDITO	RUA MARIO DE CAMPOS LIMA, 357	136337714	SEPULTURAS	07/11/2014
PLANALTER COMERCIAL AGRICOLA LTDA	AVENIDA ANTONIO CARLOS COMITRE	137028314	LICENÇA OBRA	14/10/2014
PLANALTER COMERCIAL AGRICOLA LTDA	AVENIDA ANTONIO CARLOS COMITRE			
PLANALTER COMERCIAL AGRICOLA LTDA	AVENIDA ANTONIO CARLOS COMITRE			
PLANALTER COMERCIAL AGRICOLA LTDA	AVENIDA ANTONIO CARLOS COMITRE	137025214	LICENÇA OBRA	20/10/2014
PLANERR COMERCIO DE FERRAMENTAS E MANUTE	RUA DOUTOR PRUDENTE DE MORAES,	137435614	MULTA CONTRATO	30/10/2014
PLINIO RODRIGUES DE LIMA	RUA JULIO PEREIRA DE SOUZA, 15	136289614	LICENÇA OBRA	07/11/2014
QUITERIA ALVES DE MIRANDA	RUA JOSE MARTINEZ GABARRON, 79	136526514	CONTR MELHORIA	08/11/2014
RAFAEL DA SILVA HONORATO	RUA JOSE LUIZ REGAL, 141	136340314	LICENÇA OBRA	07/11/2014
RECAVI HOLDING ADMINISTRACAO E PARTICIPA	RUA DA PENHA, 1373			
RECAVI HOLDING ADMINISTRACAO E PARTICIPA	RUA DA PENHA, 1373	136770314	IPTU/TAXAS	31/10/2014
REGINA APARECIDA MUNIZ	RUA JULIO MAGALHAES JUNIOR, 73	137459814	SEPULTURAS	13/11/2014
REGINA MARCIA LOPES GUARNIERI	RUA ANGELINO FERREIRA LOPES GU	136288714	LICENÇA OBRA	07/11/2014
REGINA MARCIA LOPES GUARNIERI	RUA ANGELINO FERREIRA LOPES GU	136313014	LICENÇA OBRA	07/11/2014
REGINALDO LAVORENTE DOURADO	RUA RUAS DAS LARANJEIRAS, 690	136317614	CERTIDÃO	10/10/2014
REINALDO ESCAMEZ	AVENIDA BANDEIRANTES, 645 ET.	136533414	FUNDO MUN SAUDE	08/11/2014
RICARDO CONRADO SCHADT	RUA CHRISTOVAM PIQUERAS, 131	137105314	LICENÇA OBRA	12/11/2014
RICARDO CONRADO SCHADT	RUA CHRISTOVAM PIQUERAS, 131	137091014	LICENÇA OBRA	12/11/2014
RICARDO MACHADO FERREIRA	AVENIDA PROF JORGE MOYSES BETT	137439114	LICENÇA OBRA	13/11/2014
RICARDO MARCOLINO DA SILVA	AVENIDA TRES DE MARCO, 200	137104414	LICENÇA OBRA	12/11/2014
RITA DE CASSIA DOS SANTOS SILVA	RUA SALVADOR LATORRE, 11 CASA	136583314	R.EVENTUAIS	05/11/2014
ROCCO EMPREENDIMENTOS LTDA	RUA PRFA MARY DORA D'ARIE	137097114	LICENÇA OBRA	12/11/2014
ROSANA DE OLIVEIRA	RUA DEPUTADO CASSIO CIAMPOLINI	136577914	R.EVENTUAIS	05/11/2014
ROSANGELA BATISTA DOS SANTOS DE CARVALHO	RUA RIO DE JANEIRO, 125 SALA 0	136306514	FUNDO MUN SAUDE	07/11/2014
RUBENITA OLIVEIRA LEAL	RUA INDUSTRIAL CAMILO VANNI, 2	137432114	LICENÇA OBRA	13/11/2014
S&S RESTAURANTE LTDA EPP	RUA OCTAVIANO GOZZANO, 347	136335614	FUNDO MUN SAUDE	07/11/2014
SANDRA APARECIDA DE M. MARCHINI	AVENIDA TENENTE MARQUES, 3122	137099414	LICENÇA OBRA	12/11/2014
SANDRA APARECIDA DE M. MARCHINI	AVENIDA TENENTE MARQUES, 3122	137100014	LICENÇA OBRA	12/11/2014
SANDRA APARECIDA DE M. MARCHINI	AVENIDA TENENTE MARQUES, 3122	137100214	LICENÇA OBRA	12/11/2014
SERGIO GABRIEL DA COSTA RUBIO	RUA EMILIO PEDUTTI, 263	136585614	R.EVENTUAIS	05/11/2014
SIDPLAN EMPREENDIMENTOS IMOBILIARIOS LTD	ALAMEDA DAS PRIMAVERAS, 0	136796314	CERTIDÃO	12/10/2014
SIDPLAN EMPREENDIMENTOS IMOBILIARIOS LTD	ALAMEDA DAS PRIMAVERAS, 0	136796414	CERTIDÃO	12/10/2014
SILVANA SILVA LOPES FERREIRA	RUA MANOEL GUTIERRES, 55	136583214	R.EVENTUAIS	05/11/2014
SILVIO EVANGELISTA CAMPOS	RUA BOM JESUS, 412	136756214	CERTIDÃO	12/10/2014
SM SERVICE SYSTEM TERCEIRIZADOS LTDA - E	RUA BERNARDO MARTINS JUNIOR, 4	136298714	CERTIDÃO	10/10/2014
STECCA ENGENHARIA E ONSTRUCOES LTDA	RUA OURINHOS, 208	136292114	LICENÇA OBRA	07/11/2014
SUELI APARECIDA INHAES	RUA SALVADOR CORREA, 603 SALA	137461114	FUNDO MUN SAUDE	13/11/2014
TAMARA LAIS POLETO MORCELI	RUA MONACO, 38	136290014	R.EVENTUAIS	10/11/2014
TATETI LTDA	RODOVIA JOAO LEME DOS SANTOS,	136530214	MULTA ZOONOSES	08/11/2014
TECSIS TECNOLOGIA E SISTEMAS AVANCADOS L	AVENIDA JEROME CASE, 3000	136530114	MULTA ZOONOSES	08/11/2014
TECSIS TECNOLOGIA E SISTEMAS AVANCADOS S	AVENIDA JEROME CASE, 2400	136527014	MULTA ZOONOSES	08/11/2014
TEREZINHA BENEDITA LINO	RUA PERFEITO ASSEITUNO, 145	137059014	LICENÇA OBRA	12/11/2014
TEREZINHA MARIA DE M. SILVESTRE	AVENIDA SANTOS DUMONT, 511	137458714	SEPULTURAS	13/11/2014
TIAGO ALVES CARDOSO	RUA JOAO DIAS DE SOUZA, 1103	136717414	LICENÇA OBRA	09/11/2014
TIAGO RODRIGO PRADO	RUA CAETANO BERNARDI, 79	137024914	LICENÇA OBRA	12/11/2014
TOYOTA DO BRASIL LTDA	AVENIDA PIRAPORINHA, 1111	137458414	LICENÇA OBRA	13/11/2014
VALDIR CAMILO VIEIRA JUNIOR EPP	RUA ZEFERINO XAVIER DE FARIA,	136515614	CERTIDÃO	11/10/2014
VALDIR CAMILO VIEIRA JUNIOR EPP	RUA ZEFERINO XAVIER DE FARIA,	136515414	CERTIDÃO	11/10/2014
VALDIR RODER	RUA MONACO, 48	136739114	CÓPIAS	09/11/2014
VALERIANA MARIA DE JESUS	RUA EUGENIO CARLOS MENDES, 179	136338214	SEPULTURAS	07/11/2014
VALERIANA MARIA DE JESUS	RUA EUGENIO CARLOS MENDES, 179	136337514	SEPULTURAS	07/11/2014
VALTER NEVES AGRELLA	RUA BENEDITO CAMARGO, 20	137104714	SEPULTURAS	12/11/2014
VALTER TELES DE OLIVEIRA	RUA JOSE MARTINEZ GABARRON, 21	136282014	CONTR MELHORIA	07/11/2014
VILARTE EMPREENDIMENTOS IMOBILIARIOS LTD	PRACA DUQUE DE CAXIAS, 183	136516714	LICENÇA OBRA	08/11/2014
VILLAGGIO DI VENETO INCORPORADORA E CONS	AVENIDA DOUTOR EUGENIO SALERNO	136526114	CERTIDÃO	11/10/2014
VIVO S/A	AVENIDA BRIGADEIRO LUIZ ANTONI	136512914	CERTIDÃO	07/11/2014
VLADEMIR ROBERTO DE ALMEIDA GALINDO	RUA OCTACILIO ANDRIES, 228	137096914	LICENÇA OBRA	12/11/2014
VOTORANTIM ASSET MANAGEMENT	AVENIDA DAS NACOES UNIDAS, 141	137030914	LICENÇA OBRA	12/11/2014
ZM EMPREENDIMENTOS LTDA - ME	AVENIDA 31 DE MARCO, 427 SALA	136825014	DÉBITO ISSQN	13/10/2014
Z-PROPAGANDA,PRODUCAO, PROMOCAO E ASSESS	RUA CORONEL BENEDITO PIRES, 45	136533214	DÉBITO ISSQN	13/10/2014

Ana Luiza Bacci Silva

SEF/DTMA/SEEAV

Chefe da Seção de Emissão e Entrega de Avisos

Sorocaba, 15 de outubro de 2014

SECRETARIA DA FAZENDA
ÁREA DE ADMINISTRAÇÃO TRIBUTÁRIA
SEÇÃO DE EMISSÃO E ENTREGA DE AVISOS

Interessado: ADENOR JOSE DONATO
Reg.Cadastral: 452181031401000
Processo: 2014/024913-7
Assunto: RECOLHIMENTO DE ITBI
Despacho: SOLICITA PROVIDENCIAS

Interessado: ADILSON GOMES
Reg.Cadastral: 454147015701000
Processo: 2005/002918-0
Assunto: LEGALIZACAO
Despacho: CADASTRAMENTO DE CONSTRUCAO

Interessado: ADILSON RIBERA E/OU
Reg.Cadastral: 643152010401000
Processo: 2014/007155-6
Assunto: APROVE FÁCIL
Despacho: CADASTRAMENTO DE CONSTRUCAO

Interessado: ADILSON RIBERA E/OU
Reg.Cadastral: 643152009901000
Processo: 2014/007156-4
Assunto: APROVE FÁCIL
Despacho: CADASTRAMENTO DE CONSTRUCAO

Interessado: ADINVESTE EMPREENDIMENTOS E PARTICIPACOES LTDA
Reg.Cadastral: 433120002001000
Processo: 2011/009573-4
Assunto: CONSTRUCAO
Despacho: CADASTRAMENTO DE CONSTRUCAO

Interessado: ADINVESTE EMPREENDIMENTOS E PARTICIPACOES LTDA
Reg.Cadastral: 433120002001000
Processo: 2011/009573-4
Assunto: CONSTRUCAO
Despacho: COMUNICACAO

Interessado: ADOLFO CIECHANOVICZ ME
Reg.Cadastral: 330418
Processo: 2013/033949-2
Assunto: EMPRESA FACIL
Despacho: NOTIFICACAO

Interessado: ADRIANO DE CAMPOS
Reg.Cadastral: 645395004801000
Processo: 2014/027277-4
Assunto: ALTERACOES
Despacho: GENERICO

Interessado: ADRIANO ROGERIO DE MORAES
Reg.Cadastral: 643349005800000
Processo: 2014/023123-4
Assunto: FRACIONAMENTO
Despacho: DEFERIDO

Interessado: ADRIANO ROGERIO DE MORAES
Reg.Cadastral: 643349005200000
Processo: 2014/023123-4
Assunto: FRACIONAMENTO
Despacho: DEFERIDO

Interessado: AILTON DE AZEVEDO
Reg.Cadastral: 345335025201000
Processo: 2013/018703-2
Assunto: CERTIDAO DE ITBI ZERO
Despacho: CERTIDAO ITBI

Interessado: AIRTON GARBIN
Reg.Cadastral: 542182033000000
Processo: 2012/021233-7
Assunto: DEMOLICAO
Despacho: DEFERIDO

Interessado: AITIOW INFORMATICA LTDA - ME
Reg.Cadastral: 315830
Processo: 2014/026180-1
Assunto: BAIXA
Despacho: INFORMADO CANCELAMENTO DE I.M.

Interessado: AKTA JERA CORRETORA DE SEGUROS LTDA
Reg.Cadastral: 318219
Processo: 2014/024221-5
Assunto: NOTA FISCAL / CREDENCIAMENTO
Despacho: COMUNICACAO

Interessado: ALDANO PEDRO BIAZOTO FORLEVIZE
Reg.Cadastral: 434404014601000
Processo: 2010/011133-5
Assunto: SOLIC.NAO INCIDENCIA DE ITBI/ IPTU
Despacho: LAUDO TECNICO CONTABIL

Interessado: ALLAN FURLAN
Reg.Cadastral: 422155068704064
Processo: 2014/027277-4
Assunto: ALTERACOES
Despacho: GENERICO

Interessado: ALLEMOR ADMINISTRACAO E PARTICIPACOES LTDA
Reg.Cadastral: 541457021101000
Processo: 2013/031113-7
Assunto: AUTENTICACAO DE PLANTAS
Despacho: CADASTRAMENTO DE CONSTRUCAO

Interessado: AMELINO GONCALVES COSTA
Reg.Cadastral: 352289060301000
Processo: 1996/001130-2
Assunto: CONSTRUCAO
Despacho: CADASTRAMENTO DE CONSTRUCAO

Interessado: ANA MARIA ANDRADE MARFIL
Reg.Cadastral: 331119038101000
Processo: 2014/017557-1
Assunto: ISENÇÃO DE ITBI
Despacho: CERTIDAO ITBI

Interessado: ANA VALERIA PREZIA BOSO
Reg.Cadastral: 336340076301000
Processo: 2014/027277-4
Assunto: ALTERACOES
Despacho: DEFERIDO

Interessado: ANDERSON DE OLIVEIRA
Reg.Cadastral: 541300030101000
Processo: 2008/010992-9
Assunto: CONSTRUCAO COMERCIAL
Despacho: CADASTRAMENTO DE CONSTRUCAO

Interessado: ANDRE GARCIA GUIMARAES DE OLIVEIRA
Reg.Cadastral: 335258010001000
Processo: 2014/019514-0
Assunto: SOLICITACAO
Despacho: SOLICITA PROVIDENCIAS

Interessado: ANGELO RODRIGO HENRIQUE DOS SANTOS
Reg.Cadastral: 465212006701000
Processo: 2014/026412-8
Assunto: RECOLHIMENTO DE ITBI
Despacho: HOMOLOGADO ITBI

Interessado: ANIBAL MONTEIRO DA SILVA FILHO
Reg.Cadastral: 345365005101000
Processo: 2013/014531-1
Assunto: CERTIDAO DE ITBI ZERO
Despacho: CERTIDAO ITBI

Interessado: ANISCEZARO MONTEIRO DA SILVA
Reg.Cadastral: 246495038801005
Processo: 2013/018828-7
Assunto: CERTIDAO DE ITBI ZERO
Despacho: CERTIDAO ITBI

Interessado: ANISCEZARO MONTEIRO DA SILVA
Reg.Cadastral: 246495038801003
Processo: 2013/018828-7
Assunto: CERTIDAO DE ITBI ZERO
Despacho: CERTIDAO ITBI

Interessado: ANISCEZARO MONTEIRO DA SILVA
Reg.Cadastral: 246495038801006
Processo: 2013/018828-7
Assunto: CERTIDAO DE ITBI ZERO
Despacho: CERTIDAO ITBI

Interessado: ANISCEZARO MONTEIRO DA SILVA
Reg.Cadastral: 246495038801001
Processo: 2013/018828-7
Assunto: CERTIDAO DE ITBI ZERO
Despacho: CERTIDAO ITBI

Interessado: ANISCEZARO MONTEIRO DA SILVA
Reg.Cadastral: 246495038801002
Processo: 2013/018828-7
Assunto: CERTIDAO DE ITBI ZERO
Despacho: CERTIDAO ITBI

Interessado: ANISCEZARO MONTEIRO DA SILVA
Reg.Cadastral: 246495038801004
Processo: 2013/018828-7
Assunto: CERTIDAO DE ITBI ZERO
Despacho: CERTIDAO ITBI

Interessado: ANTONIA APARECIDA DOS SANTOS
Reg.Cadastral: 345118021801000
Processo: 2013/032695-2
Assunto: ISENÇÃO DE ITBI
Despacho: CERTIDAO ITBI

Interessado: ANTONIA DOMINGUES DA CRUZ
Reg.Cadastral: 246297011401000
Processo: 2013/027132-3
Assunto: CERTIDAO DE ITBI ZERO
Despacho: CERTIDAO ITBI

Interessado: ANTONIO APARECIDO SERRANO
Reg.Cadastral: 555322025501000
Processo: 2014/016691-9
Assunto: APROVE FÁCIL
Despacho: CADASTRAMENTO DE CONSTRUCAO

Interessado: ANTONIO CARLOS YUUDI NAGATANI
Reg.Cadastral: 345314021801000
Processo: 2013/009637-3
Assunto: CERTIDAO DE ITBI ZERO
Despacho: CERTIDAO ITBI

Interessado: ANTONIO DE JESUS FERREIRA
Reg.Cadastral: 342322015300000
Processo: 2014/000004-3
Assunto: ALTERACAO CADASTRAL
Despacho: GENERICO

Interessado: ANTONIO DOS SANTOS FERNANDES JUNIOR
Reg.Cadastral: 366388185401000
Processo: 2014/027277-4
Assunto: ALTERACOES
Despacho: DEFERIDO

Interessado: ANTONIO GERALDO DE OLIVEIRA 43338674600 ME
Reg.Cadastral: 321182
Processo: 2014/023093-9
Assunto: BAIXA
Despacho: INFORMADO CANCELAMENTO DE I.M.

Interessado: ANTONIO JOSE DE SOUSA NETO
Reg.Cadastral: 462365018601000
Processo: 2011/001278-8
Assunto: LEGALIZACAO
Despacho: CADASTRAMENTO DE CONSTRUCAO

Interessado: ANTONIO ROGERIO DE O HUNZIKER
Reg.Cadastral: 432418023601000
Processo: 2013/002335-1
Assunto: CONSTRUCAO COMERCIAL
Despacho: CADASTRAMENTO DE CONSTRUCAO

Interessado: APARECIDO DE OLIVEIRA / HELENA MARIA MARIANO DE OLIVEIRA
Reg.Cadastral: 352227017201000
Processo: 2014/021383-6
Assunto: ISENÇÃO DE ITBI
Despacho: CERTIDAO ITBI

Interessado: APPARECIDA SILVA RIBEIRO
Reg.Cadastral: 352275003301000
Processo: 2011/014930-9
Assunto: CERTIDAO DE ITBI ZERO
Despacho: CERTIDAO ITBI

Interessado: ARCOS DOURADOS COM. DE ALIMENTOS LTDA
Reg.Cadastral: 444388052900000
Processo: 2012/026642-4
Assunto: DEMOLICAO
Despacho: CADASTRAMENTO DE CONSTRUCAO

Interessado: ASB COMERCIO DE SUCATAS LTDA
Reg.Cadastral: 142646
Processo: 2014/026512-5
Assunto: BAIXA
Despacho: INFORMADO CANCELAMENTO DE I.M.

Interessado: ASSOCIACAO ATLETICA ARVORE GRANDE
Reg.Cadastral: 335242
Processo: 2014/028393-8
Assunto: ISENCAO DE TAXAS/ISSQN
Despacho: COMUNICACAO

Interessado: ASSOCIACAO CULTURAL DE RENOVACAO TECNOLOGICA SOROCABANA
Reg.Cadastral: 016210
Processo: 2013/032994-9
Assunto: NOTA FISCAL / CREDENCIAMENTO
Despacho: DEFERIDO

Interessado: ASSOCIACAO CULTURAL E BENEFICENTE SERVIR
Reg.Cadastral: 318719
Processo: 2014/001649-4
Assunto: NOTA FISCAL / CREDENCIAMENTO
Despacho: COMUNICACAO

Interessado: ATHAMED CONSULTORIA E PRESTACAO DE SERVICOS MEDICOS LTDA - EPP
Reg.Cadastral: 330434
Processo: 2013/033949-2
Assunto: EMPRESA FACIL
Despacho: NOTIFICACAO

Interessado: AUREA VAZ CAFISSO APOIO ADMINISTRATIVO- ME
Reg.Cadastral: 330411
Processo: 2013/033949-2
Assunto: EMPRESA FACIL
Despacho: NOTIFICACAO

Interessado: A3 EMPREENDIMENTOS IMOBILIARIOS E PARTICIPACOES LTDA
Reg.Cadastral: 653492022100000
Processo: 2014/024520-0
Assunto: UNIFICACAO DE LOTES
Despacho: DEFERIDO

Interessado: A3 EMPREENDIMENTOS IMOBILIARIOS E PARTICIPACOES LTDA
Reg.Cadastral: 653492041900000
Processo: 2014/024520-0
Assunto: UNIFICACAO DE LOTES
Despacho: DEFERIDO

Interessado: BANCO SANTANDER (BRASIL) S.A
Reg.Cadastral: 544454050702001
Processo: 2010/029014-7
Assunto: NAO INCIDENCIA DE ITBI
Despacho: LAUDO TECNICO CONTABIL

Interessado: BANCO SANTANDER (BRASIL) S.A.
Reg.Cadastral: 700489
Processo: 2014/005828-0
Assunto: INSCRICAO
Despacho: COMUNICACAO

Interessado: BANCO SANTANDER (BRASIL) S.A.
Reg.Cadastral: 700486
Processo: 2014/005295-2
Assunto: INSCRICAO
Despacho: COMUNICACAO

Interessado: BANCO SANTANDER (BRASIL) S.A.
Reg.Cadastral: 700485
Processo: 2014/005296-0
Assunto: INSCRICAO
Despacho: COMUNICACAO

Interessado: BANCO SANTANDER (BRASIL) S.A.
Reg.Cadastral: 700487
Processo: 2014/005294-5
Assunto: INSCRICAO
Despacho: COMUNICACAO

Interessado: BENEDITA APARECIDA DOS SANTOS
Reg.Cadastral: 462367004701000
Processo: 2011/028855-2
Assunto: CANCELAMENTO DE DEBITOS
Despacho: COMUNICACAO

Interessado: BENEDITA PEDROSO
Reg.Cadastral: 354325022101000
Processo: 2014/027277-4
Assunto: ALTERACOES
Despacho: GENERICO

Interessado: BENEDITO ADAO DE OLIVEIRA
Reg.Cadastral: 555259027801000
Processo: 2014/026491-2
Assunto: RECOLHIMENTO DE ITBI
Despacho: HOMOLOGADO ITBI

Interessado: BENEDITO BENATTI
Reg.Cadastral: 345193015101000
Processo: 2013/033295-0
Assunto: ISENÇÃO DE ITBI
Despacho: CERTIDAO ITBI

Interessado: BENEDITO CARLOS CRISPIM - ME
Reg.Cadastral: 308584
Processo: 2014/001649-4
Assunto: NOTA FISCAL / CREDENCIAMENTO
Despacho: COMUNICACAO

Interessado: BENEDITO DELALIBERA
Reg.Cadastral: 434495036101000
Processo: 2014/024248-8
Assunto: LEGALIZACAO
Despacho: CADASTRAMENTO DE CONSTRUCAO

Interessado: BERGAMO EDUCACAO INFANTIL LTDA - ME
Reg.Cadastral: 128919
Processo: 2014/026129-8
Assunto: BAIXA
Despacho: INF. CANCELAMENTO DE I.M. c/ MULTA

Interessado: BERNADETTI APARECIDA DE SOUZA
Reg.Cadastral: 345314034601000
Processo: 2013/009633-2
Assunto: CERTIDAO DE ITBI ZERO
Despacho: CERTIDAO ITBI

Interessado: BINCRED COBRANCA E FOMENTO MERCANTIL LTDA - EPP
Reg.Cadastral: 326212
Processo: 2014/026177-7
Assunto: BAIXA
Despacho: INFORMADO CANCELAMENTO DE I.M.

Interessado: BOAVENTURA AUGUSTO DE OLIVEIRA PEREIRA
Reg.Cadastral: 676193015301000
Processo: 2012/029114-1
Assunto: CONSTRUCAO
Despacho: CADASTRAMENTO DE CONSTRUCAO

Interessado: BRADESCO AUTO/RE COMPANHIA DE SEGUROS
Reg.Cadastral: 140476
Processo: 2014/028261-7
Assunto: EMPRESAS NO MESMO LOCAL
Despacho: SOLICITA PROVIDENCIAS

Interessado: BRUNA FERRAZ - ME
Reg.Cadastral: 322171
Processo: 2014/026675-0
Assunto: BAIXA
Despacho: INFORMADO CANCELAMENTO DE I.M.

Interessado: BRUNO CESAR BISCAINO DE SOUZA
Reg.Cadastral: 445355039201077
Processo: 2014/027277-4
Assunto: ALTERACOES
Despacho: DEFERIDO

Interessado: BRUNO FILIPE RODRIGUES DA SILVA
Reg.Cadastral: 36399407842
Processo: 2014/024555-6
Assunto: REVISAO DE AREA
Despacho: INDEFERIDO

Interessado: BRUNO FILIPE RODRIGUES DA SILVA
Reg.Cadastral: 36399407842
Processo: 2014/024554-9
Assunto: CORRECAO DE LANCAMENTO
Despacho: INDEFERIDO

Interessado: CAMPARI DO BRASIL LTDA
Reg.Cadastral: 50706019000126
Processo: 2014/000882-2
Assunto: SOLICITACAO
Despacho: COMUNICACAO

Interessado: CARIME MOREIRA LOURENCETTI
Reg.Cadastral: 541175038304013
Processo: 2014/027277-4
Assunto: ALTERACOES
Despacho: DEFERIDO

Interessado: CARLOS HUMBERTO M. SARTORELLO
Reg.Cadastral: 461335005801005
Processo: 2012/032934-7
Assunto: APROVACAO DE PROJETO
Despacho: CADASTRAMENTO DE CONSTRUCAO

Interessado: CARMEM LUCIA DE BARROS MUNARI TONCHE
Reg.Cadastral: 542403213001000
Processo: 2014/027462-2
Assunto: IMPORT.PAGA DE IPTU
Despacho: SOLICITA PROVIDENCIAS

Interessado: CARMEN LOPES
Reg.Cadastral: 442460018500000
Processo: 2014/004503-0
Assunto: CERTIDAO DE DEMOLICAO
Despacho: DEFERIDO

Interessado: CARMEN LOPES
Reg.Cadastral: 442460018501000
Processo: 2014/005501-3
Assunto: ATUALIZACAO DE CADASTRO
Despacho: COMUNICACAO

Interessado: CAROLINA MENESES MASCARO
Reg.Cadastral: 764402022000000
Processo: 2014/024838-6
Assunto: RECOLHIMENTO DE ITBI
Despacho: SOLICITA PROVIDENCIAS

Interessado: CARTORIO PIRES - 4 TABELIAO DE NOTAS DE SOROCABA
Reg.Cadastral: 434268016101029
Processo: 2014/012852-1
Assunto: CERTIDAO DE ITBI ZERO
Despacho: INDEFERIDO

Interessado: CARTORIO VITOR MONALDO
Reg.Cadastral: 346221019701000
Processo: 2014/011869-6
Assunto: PEDIDO DE CERTIDAO
Despacho: INDEFERIDO

Interessado: CASA DE CARNES BOI FAZENDAO LTDA
Reg.Cadastral: 056246
Processo: 2014/025889-8
Assunto: BAIXA
Despacho: INF. CANCELAMENTO DE I.M. c/ MULTA

Interessado: CASSIA APARECIDA FERNANDES SCHENATO
Reg.Cadastral: 344131009601000
Processo: 2014/027277-4
Assunto: ALTERACOES
Despacho: DEFERIDO

Interessado: CELIA MARTINELLI
Reg.Cadastral: 352219021701000
Processo: 2011/016812-7
Assunto: CERTIDAO DE ITBI ZERO
Despacho: CERTIDAO ITBI

Interessado: CELIA REGINA GOMES MARTINS VIAGENS - ME
Reg.Cadastral: 330406
Processo: 2013/033949-2
Assunto: EMPRESA FACIL
Despacho: NOTIFICACAO

Interessado: CELIA REGINA SOARES HYDALGO
Reg.Cadastral: 442452060001000
Processo: 2014/027277-4
Assunto: ALTERACOES
Despacho: DEFERIDO

Interessado: CELSO EZEQUIEL DA SILVA
Reg.Cadastral: 345132022701000
Processo: 2014/017257-8
Assunto: ISENÇÃO DE ITBI
Despacho: CERTIDAO ITBI

Interessado: CEZAR LOURENCO DA SILVA
Reg.Cadastral: 675477006901000
Processo: 2014/001647-8
Assunto: ALTERACAO CADASTRAL
Despacho: DEFERIDO

Interessado: CIBELE GOMES DE ANDRADE
Reg.Cadastral: 532394037801000
Processo: 2014/027277-4
Assunto: ALTERACOES
Despacho: DEFERIDO

Interessado: CICERO SOARES DA SILVA
Reg.Cadastral: 581206120600000
Processo: 2012/033431-3
Assunto: ISENCAO DE IPTU (INCRA)
Despacho: DEFERIDO EXPLORACAO AGRICOLA

Interessado: CLAUDEMIR MANOEL RODRIGUES
Reg.Cadastral: 465108038601000
Processo: 2014/000004-3
Assunto: ALTERACAO CADASTRAL
Despacho: GENERICO

Interessado: CLAUDENICE MARTINS PEREIRA
Reg.Cadastral: 355424013701000
Processo: 2014/018666-9
Assunto: RECOLHIMENTO DE ITBI
Despacho: COMUNICACAO

Interessado: CLAUDIMIR TRINDADE OLIVEIRA - DESENVOLVIMENTO EM RH - ME
Reg.Cadastral: 330414
Processo: 2013/033949-2
Assunto: EMPRESA FACIL
Despacho: NOTIFICACAO

Interessado: CLAUDIO AUGUSTO CASTANHO VIEIRA
Reg.Cadastral: 343148008101000
Processo: 2014/027277-4
Assunto: ALTERACOES
Despacho: GENERICO

Interessado: CLAUDIO CESAR HYLLERS - SERVICOS - EPP
Reg.Cadastral: 323744
Processo: 2014/025323-8
Assunto: BAIXA
Despacho: INFORMADO CANCELAMENTO DE I.M.

Interessado: CLAUDIO PERON JUNIOR
Reg.Cadastral: 542167006400000
Processo: 2014/027277-4
Assunto: ALTERACOES
Despacho: DEFERIDO

Interessado: CLAUDIO RIZZO
Reg.Cadastral: 532178013001000
Processo: 2014/028429-0
Assunto: CORRECAO DE LANCAMENTO
Despacho: DEFERIDO

Interessado: CLEIDE DA SILVA ARAUJO
Reg.Cadastral: 331189003301000
Processo: 2012/030780-6
Assunto: CERTIDAO DE ITBI ZERO
Despacho: CERTIDAO ITBI

Interessado: CLEUZA BATISTA ROCHA
Reg.Cadastral: 343314017801000
Processo: 2013/033279-4
Assunto: ISENÇÃO DE ITBI
Despacho: CERTIDAO ITBI

Interessado: CLINICA HIPERBARICA SOROCABA LTDA
Reg.Cadastral: 330421
Processo: 2013/033949-2
Assunto: EMPRESA FACIL
Despacho: NOTIFICACAO

Interessado: CONCREBASE SERVICOS DE CONCRETAGEM LTDA
Reg.Cadastral: 330513
Processo: 2014/015323-0
Assunto: SOLICITACAO
Despacho: COMUNICACAO

Interessado: CONCREMAT ENGENHARIA E TECNOLOGIA S/A
Reg.Cadastral: 330465
Processo: 2013/033949-2
Assunto: EMPRESA FACIL
Despacho: NOTIFICACAO

Interessado: CONGREGACAO DE SAO BENTO DAS IRMAS MISSIONARIAS
Reg.Cadastral: 463449005001000
Processo: 2013/031108-7
Assunto: LEGALIZACAO
Despacho: CADASTRAMENTO DE CONSTRUCAO

Interessado: CONSBRASIL CONSTRUCOES LTDA
Reg.Cadastral: 441333046800000
Processo: 2004/011767-3
Assunto: DESMEMBRAMENTO
Despacho: DEFERIDO

Interessado: CONSBRASIL CONSTRUCOES LTDA
Reg.Cadastral: 441333046200000
Processo: 2004/011767-3
Assunto: DESMEMBRAMENTO
Despacho: DEFERIDO

Interessado: CONSORCIO POUPATEMPO SOROCABA
Reg.Cadastral: 800735
Processo: 2011/025521-3
Assunto: SOLICITACAO
Despacho: COMUNICACAO

Interessado: CONSTANTINO MANDALOUFAS E TELMA T C MANDALOUFAS
Reg.Cadastral: 443482010001000
Processo: 2010/024889-7
Assunto: CONSTRUCAO COMERCIAL
Despacho: DEFERIDO

Interessado: CONSTANTINO MANDALOUFAS E TELMA T C MANDALOUFAS
Reg.Cadastral: 443482013001000
Processo: 2010/024889-7
Assunto: CONSTRUCAO COMERCIAL
Despacho: DEFERIDO

Interessado: CONSTRUTORA PLANETA LTDA
Reg.Cadastral: 422121163100000
Processo: 2014/017945-8
Assunto: DESMEMBRAMENTO
Despacho: DEFERIDO

Interessado: CONSTRUTORA PLANETA LTDA
Reg.Cadastral: 422121154200000
Processo: 2014/017945-8
Assunto: DESMEMBRAMENTO
Despacho: DEFERIDO

Interessado: COOPERATIVA CENTRAL DE RECICLAGEM - REDE SOLIDARIA CATA VIDA
Reg.Cadastral: 330428
Processo: 2013/033949-2
Assunto: EMPRESA FACIL
Despacho: NOTIFICACAO

Interessado: CRB INCORPORACAO E CONSTRUCAO LTDA
Reg.Cadastral: 436356015601000
Processo: 2011/033764-9
Assunto: CONSTRUCAO COMERCIAL
Despacho: CADASTRAMENTO DE CONSTRUCAO

Interessado: CRISTIAN F. SANT ANA MONASTERO
Reg.Cadastral: 531245028001000
Processo: 2014/027277-4
Assunto: ALTERACOES
Despacho: DEFERIDO

Interessado: CRISTIANE BUENO DE CAMARGO LEANDRO
Reg.Cadastral: 654320033500000
Processo: 2014/027277-4
Assunto: ALTERACOES
Despacho: DEFERIDO

Interessado: CRISTIANE DO NASCIMENTO GONCALVES-ME
Reg.Cadastral: 328372
Processo: 2014/026918-4
Assunto: BAIXA
Despacho: INFORMADO CANCELAMENTO DE I.M.

Interessado: CRISTIANE GONCALVES LEITE
Reg.Cadastral: 532147013101000
Processo: 2014/026989-5
Assunto: NÃO INCIDÊNCIA DE ITBI
Despacho: DEFERIDO

Interessado: CRISTIANO RAMIRO MONTEIRO
Reg.Cadastral: 653437005401000
Processo: 2013/000898-0
Assunto: CONSTR/AMPLIACAO E REGULARIZACAO
Despacho: CADASTRAMENTO DE CONSTRUCAO

Interessado: DAIANE RAQUEL DE OLIVERIA SANTOS 38640415897 ME
Reg.Cadastral: 334201
Processo: 2014/001649-4
Assunto: NOTA FISCAL / CREDENCIAMENTO
Despacho: COMUNICACAO

Interessado: DALCISA APARECIDA RIZZO
Reg.Cadastral: 246468008301000
Processo: 2013/019690-0
Assunto: CERTIDAO DE ITBI ZERO
Despacho: CERTIDAO ITBI

Interessado: DALIRA DA SILVA PAULINO
Reg.Cadastral: 345132036301000
Processo: 2014/026087-8
Assunto: ISENÇÃO DE ITBI
Despacho: CERTIDAO ITBI

Interessado: DANIEL ANTONIO DE SOUZA
Reg.Cadastral: 462253032601000
Processo: 2014/026488-8
Assunto: RECOLHIMENTO DE ITBI
Despacho: HOMOLOGADO ITBI

Interessado: DANIEL APARECIDO NOVAES
Reg.Cadastral: 345133021101000
Processo: 2013/027020-0
Assunto: CERTIDAO DE ITBI ZERO
Despacho: CERTIDAO ITBI

Interessado: DANIELA GARGANO
Reg.Cadastral: 453250053909007
Processo: 2014/027277-4
Assunto: ALTERACOES
Despacho: DEFERIDO

Interessado: DANILO JEMCIUGOVAS
Reg.Cadastral: 362305039000000
Processo: 2014/018463-1
Assunto: FRACIONAMENTO
Despacho: DEFERIDO

Interessado: DANILO JEMCIUGOVAS
Reg.Cadastral: 362305038400000
Processo: 2014/018463-1
Assunto: FRACIONAMENTO
Despacho: DEFERIDO

Interessado: DANILO SIQUEIRA
Reg.Cadastral: 342324029801000
Processo: 2006/011464-2
Assunto: LEGALIZACAO
Despacho: CADASTRAMENTO DE CONSTRUCAO

Interessado: DARCI APARECIDA BRUNIERI 83715827815 - ME
Reg.Cadastral: 332068
Processo: 2014/001649-4
Assunto: NOTA FISCAL / CREDENCIAMENTO
Despacho: COMUNICACAO

Interessado: DARLEI APARECIDA MONTEIRO
Reg.Cadastral: 643337009701000
Processo: 2007/031278-0
Assunto: CONSTR/AMPLIACAO E REGULARIZACAO
Despacho: CADASTRAMENTO DE CONSTRUCAO

Interessado: DAVI DE MORAES PINTO
Reg.Cadastral: 431287010503009
Processo: 2014/027277-4
Assunto: ALTERACOES
Despacho: DEFERIDO

Interessado: DAVI STEFANELLI TOZZI
Reg.Cadastral: 385305005400000
Processo: 2014/024988-9
Assunto: RECOLHIMENTO DE ITBI
Despacho: SOLICITA PROVIDENCIAS

Interessado: DAVISON APARECIDO FORAMIGLIO
Reg.Cadastral: 555126009800000
Processo: 2014/023945-0
Assunto: RECOLHIMENTO DE ITBI
Despacho: HOMOLOGADO ITBI

Interessado: DENISE DINIZ MALDONADO
Reg.Cadastral: 544151118901000
Processo: 1978/803021-1
Assunto: LEGALIZACAO
Despacho: CADASTRAMENTO DE CONSTRUCAO

Interessado: DERLI DE SOUZA - EPP
Reg.Cadastral: 319363
Processo: 2014/000881-4
Assunto: CNAE
Despacho: DEFERIDO

Interessado: DILMA SOARES TOLEDO
Reg.Cadastral: 641350011901001
Processo: 2010/026462-1
Assunto: CONSTRUCAO
Despacho: CADASTRAMENTO DE CONSTRUCAO

Interessado: DJALMA JOSE COELHO
Reg.Cadastral: 541306023201000
Processo: 2014/027126-3
Assunto: IMPORTÂNCIA PAGA
Despacho: SOLICITA PROVIDENCIAS

Interessado: DONIZETI EMANUEL DE MORAIS
Reg.Cadastral: 356161029200000
Processo: 2013/032277-9
Assunto: SOLICITACAO
Despacho: SOLICITA PROVIDENCIAS

Interessado: DORIVAL SIRINO DO NASCIMENTO JUNIOR
Reg.Cadastral: 331306022100000
Processo: 2014/019342-6
Assunto: RECOLHIMENTO DE ITBI
Despacho: HOMOLOGADO ITBI

Interessado: E.A.G.C. EMPREEND. E PARTICIP. LTDA
Reg.Cadastral: 553484015801000
Processo: 2009/019549-6
Assunto: DESMEMBRAMENTO
Despacho: DEFERIDO

Interessado: ECOSTORAGE SERVICOS LTDA
Reg.Cadastral: 330293
Processo: 2013/033948-4
Assunto: EMPRESA FACIL
Despacho: NOTIFICACAO

Interessado: ECOTERRA EXPEDICOES AMBIENTAIS, VIAGENS E TURISMO LTDA - ME
Reg.Cadastral: 121418
Processo: 2014/025343-6
Assunto: BAIXA
Despacho: INFORMADO CANCELAMENTO DE I.M.

Interessado: EDENILSON GONCALVES LUIZ
Reg.Cadastral: 351427031001000
Processo: 2012/031046-1
Assunto: LEGALIZACAO
Despacho: CADASTRAMENTO DE CONSTRUCAO

Interessado: EDILEUZA DE ALMEIDA DOS SANTOS
Reg.Cadastral: 783463010200000
Processo: 2014/027277-4
Assunto: ALTERACOES
Despacho: GENERICO

Interessado: EDILMAR DOS SANTOS OLIVEIRA
Reg.Cadastral: 476352018900000
Processo: 2010/025871-4
Assunto: CONSTR/AMPLIACAO E REGULARIZACAO
Despacho: DEFERIDO

Interessado: EDINEIA SEWAIBRICKE CORDEIRO
Reg.Cadastral: 462132007201000
Processo: 2014/027277-4
Assunto: ALTERACOES
Despacho: GENERICO

Interessado: EDIVALDO MOZER - ME
Reg.Cadastral: 083089
Processo: 2014/024242-1
Assunto: REATIVACAO DA INSCRICAO
Despacho: COMUNICACAO

Interessado: EDNEIA APARECIDA GAVASSA
Reg.Cadastral: 366279029401000
Processo: 2014/025410-3
Assunto: RECOLHIMENTO DE ITBI
Despacho: SOLICITA PROVIDENCIAS

Interessado: EDNILSON DOMINGUES DA SILVA
Reg.Cadastral: 675119017201000
Processo: 2014/027954-8
Assunto: IMPORT.PAGA DE IPTU
Despacho: SOLICITA PROVIDENCIAS

Interessado: EDNILSON NUNES MARTINS
Reg.Cadastral: 421251036401002
Processo: 2010/025306-1
Assunto: LEGALIZACAO
Despacho: CADASTRAMENTO DE

CONSTRUCAO

Interessado: EDNILSON NUNES MARTINS
Reg.Cadastral: 421251036401001
Processo: 2010/025306-1
Assunto: LEGALIZACAO
Despacho: CADASTRAMENTO DE CONSTRUCAO

Interessado: EDSON GREGORIO ANTUNES MACHADO
Reg.Cadastral: 545453043101000
Processo: 2010/029708-4
Assunto: NAO INCIDENCIA DE ITBI
Despacho: LAUDO TECNICO CONTABIL

Interessado: EDSON ISIDORO SCHLEIFER
Reg.Cadastral: 363401040200000
Processo: 2014/027277-4
Assunto: ALTERACOES
Despacho: DEFERIDO

Interessado: EDSON NOBUYUKI OUE
Reg.Cadastral: 301886
Processo: 2014/025328-7
Assunto: CANCELAMENTO DE INSCRICAO
Despacho: INFORMADO CANCELAMENTO DE I.M.

Interessado: EDSON RODRIGUES
Reg.Cadastral: 345365008501000
Processo: 2014/003055-2
Assunto: ISENÇÃO DE ITBI
Despacho: CERTÍDAO ITBI

Interessado: EDSON SILVA BOTELHO
Reg.Cadastral: 765215033601000
Processo: 2005/020201-9
Assunto: CONSTRUCAO
Despacho: CADASTRAMENTO DE CONSTRUCAO

Interessado: EDUARDO JOSE SOARES PENA
Reg.Cadastral: 264291004800000
Processo: 2014/027277-4
Assunto: ALTERACOES
Despacho: DEFERIDO

Interessado: EDUARDO RIBEIRO DE OLIVEIRA
Reg.Cadastral: 555126009800000
Processo: 2014/023995-5
Assunto: RECOLHIMENTO DE ITBI
Despacho: HOMOLOGADO ITBI

Interessado: EDUARDO SALAZAR SAN MARTINS
Reg.Cadastral: 352255010301000
Processo: 2011/015209-7
Assunto: CERTIDAO DE ITBI ZERO
Despacho: CERTIDAO ITBI

Interessado: ELAINE CRISTINA NOGUEIRA SOROCABA - ME
Reg.Cadastral: 123372
Processo: 2014/026517-4
Assunto: BAIXA
Despacho: INF. CANCELAMENTO DE I.M. c/ MULTA

Interessado: ELI APARECIDO DE MEDEIROS
Reg.Cadastral: 343314016901000
Processo: 2013/032647-3
Assunto: ISENÇÃO DE ITBI
Despacho: CERTÍDAO ITBI

Interessado: ELIANE APARECIDA RODRIGUES BUENO
Reg.Cadastral: 675160009101000
Processo: 2014/027277-4
Assunto: ALTERACOES
Despacho: DEFERIDO

Interessado: ELISA MARIA FARO FLORENZANO - ME
Reg.Cadastral: 306339
Processo: 2014/026604-0
Assunto: BAIXA
Despacho: INFORMADO CANCELAMENTO DE I.M.

Interessado: ELISABETE APARECIDA JOAO
Reg.Cadastral: 366411006801000
Processo: 2011/016859-8
Assunto: CERTIDAO DE ITBI ZERO
Despacho: CERTIDAO ITBI

Interessado: ELISABETH MARIA OLIVEIRA PONTES
Reg.Cadastral: 121127
Processo: 2014/026181-9
Assunto: BAIXA
Despacho: SOLICITA PROVIDENCIAS

Interessado: ELKE CRISTINA DELL ANHOL MONTEIRO
Reg.Cadastral: 345191030601000
Processo: 2013/034388-2
Assunto: ISENÇÃO DE ITBI
Despacho: CERTÍDAO ITBI

Interessado: EMBRACON ADMINISTRADORA DE CONSORCIO LTDA
Reg.Cadastral: 305159
Processo: 2014/016331-2
Assunto: TAXA DE PUBLICIDADE/ REVISAO
Despacho: DEFERIDO

Interessado: EMERSON DE BARROS SILVA
Reg.Cadastral: 362473000701002
Processo: 2014/026396-3
Assunto: RECOLHIMENTO DE ITBI
Despacho: HOMOLOGADO ITBI

Interessado: EMERSON WILLIAN DOS SANTOS LEANDRO SOROCABA - ME
Reg.Cadastral: 303663
Processo: 2014/026893-9
Assunto: BAIXA
Despacho: INFORMADO CANCELAMENTO DE I.M.

Interessado: ENDRES SANTIAGO 38739696880 - ME
Reg.Cadastral: 314119
Processo: 2014/026923-4
Assunto: BAIXA
Despacho: COMUNICACAO

Interessado: ERNESTO DE ANTONIO
Reg.Cadastral: 341440021601001
Processo: 2009/025182-8
Assunto: CONSTRUCAO
Despacho: CADASTRAMENTO DE CONSTRUCAO

Interessado: ERNESTO DE ANTONIO
Reg.Cadastral: 341440021601003
Processo: 2009/025182-8
Assunto: CONSTRUCAO
Despacho: CADASTRAMENTO DE CONSTRUCAO

Interessado: ERNESTO DE ANTONIO
Reg.Cadastral: 341440021601004
Processo: 2009/025182-8
Assunto: CONSTRUCAO
Despacho: CADASTRAMENTO DE CONSTRUCAO

Interessado: ERNESTO DE ANTONIO
Reg.Cadastral: 341440021601002
Processo: 2009/025182-8
Assunto: CONSTRUCAO
Despacho: CADASTRAMENTO DE CONSTRUCAO

Interessado: EROTILDES LUCINDO BEZERRA
Reg.Cadastral: 454147013601002
Processo: 2005/002918-0
Assunto: LEGALIZACAO
Despacho: CADASTRAMENTO DE CONSTRUCAO

Interessado: EROTILDES LUCINDO BEZERRA
Reg.Cadastral: 454147013601001
Processo: 2005/002918-0
Assunto: LEGALIZACAO
Despacho: CADASTRAMENTO DE CONSTRUCAO

Interessado: ESS-ENGENHARIA DE SISTEMAS E SOLUCOES LTDA
Reg.Cadastral: 330394
Processo: 2013/033949-2
Assunto: EMPRESA FACIL
Despacho: NOTIFICACAO

Interessado: ESTAMPAS & MALHAS LTDA - ME
Reg.Cadastral: 135308
Processo: 2014/026153-8
Assunto: BAIXA
Despacho: INFORMADO CANCELAMENTO DE I.M.

Interessado: ESTER DIAS DE MORAES
Reg.Cadastral: 764203120901000
Processo: 2013/031169-9
Assunto: CONSTRUCAO
Despacho: CADASTRAMENTO DE CONSTRUCAO

Interessado: ESTER DIAS DE MORAES
Reg.Cadastral: 764203121001000
Processo: 2013/031169-9
Assunto: CONSTRUCAO
Despacho: CADASTRAMENTO DE CONSTRUCAO

Interessado: ESTER DIAS DE MORAES
Reg.Cadastral: 764203121101000
Processo: 2013/031169-9
Assunto: CONSTRUCAO
Despacho: CADASTRAMENTO DE CONSTRUCAO

Interessado: ESTEVAM FIGUEIREDO
Reg.Cadastral: 345158002601000
Processo: 2013/003944-9
Assunto: CERTIDAO DE ITBI ZERO
Despacho: CERTIDAO ITBI

Interessado: EVA MARIA DE LIMA
Reg.Cadastral: 331284014901000
Processo: 1992/018390-2
Assunto: PLANTA POPULAR
Despacho: INDEFERIDO

Interessado: EVERTON GUEDES GIMENEZ
Reg.Cadastral: 363480055301000
Processo: 2013/031639-1
Assunto: APROVE FÁCIL
Despacho: CADASTRAMENTO DE CONSTRUCAO

Interessado: EXCO BRASIL SOLUCOES EM FERRAMENTAL LTDA.
Reg.Cadastral: 326215
Processo: 2012/030277-3
Assunto: CONCESSAO DE INCENTIVOS FISCAIS
Despacho: DEFERIDO

Interessado: EZEQUIEL BARACHO
Reg.Cadastral: 352371014300000
Processo: 2014/027277-4
Assunto: ALTERACOES
Despacho: GENERICO

Interessado: EZEQUIEL PEREIRA
Reg.Cadastral: 441331015100000
Processo: 2014/027277-4
Assunto: ALTERACOES
Despacho: DEFERIDO

Interessado: FABIO ELIAS CHAGURI
Reg.Cadastral: 246489016001000
Processo: 2013/023026-1
Assunto: CERTIDAO DE ITBI ZERO
Despacho: CERTIDAO ITBI

Interessado: FABIO PONTES ALONSO
Reg.Cadastral: 334133029400000
Processo: 2014/027277-4
Assunto: ALTERACOES
Despacho: DEFERIDO

Interessado: FABRICIO ORTEGA PISTILLI
Reg.Cadastral: 546257020601000
Processo: 2014/024112-6
Assunto: LEGALIZACAO
Despacho: CADASTRAMENTO DE CONSTRUCAO

Interessado: FANCHINI E SILVA REPRESENTACOES LTDA - ME
Reg.Cadastral: 307441
Processo: 2014/026199-1
Assunto: BAIXA
Despacho: INF. CANCELAMENTO DE I.M. c/ MULTA

Interessado: FARIDA RECEBIVEIS LTDA EPP
Reg.Cadastral: 330399
Processo: 2013/033949-2
Assunto: EMPRESA FACIL
Despacho: NOTIFICACAO

Interessado: FATIMA OLIVIA DE JESUS GOMES
Reg.Cadastral: 345319001501000
Processo: 2013/023017-0
Assunto: CERTIDAO DE ITBI ZERO
Despacho: CERTIDAO ITBI

Interessado: FAZ CORRETORA DE SEGUROS LTDA
Reg.Cadastral: 330363
Processo: 2013/033949-2
Assunto: EMPRESA FACIL
Despacho: NOTIFICACAO

Interessado: FELIPE RODRIGUES FERRAZ DE SOUZA
Reg.Cadastral: 355297023501014
Processo: 2014/025412-9
Assunto: RECOLHIMENTO DE ITBI
Despacho: HOMOLOGADO ITBI

Interessado: FELIX CALVO RAMIRES
Reg.Cadastral: 446228016301000
Processo: 2013/033545-8
Assunto: LEGALIZACAO
Despacho: CADASTRAMENTO DE CONSTRUCAO

Interessado: FERNANDA RODRIGUES
Reg.Cadastral: 333185003001000
Processo: 2014/000004-3
Assunto: ALTERACAO CADASTRAL
Despacho: GENERICO

Interessado: FERNANDO FRANCA
Reg.Cadastral: 456359021800000
Processo: 2012/013354-1
Assunto: FRACIONAMENTO
Despacho: DEFERIDO

Interessado: FERNANDO FRANCA
Reg.Cadastral: 456359021200000
Processo: 2012/013354-1
Assunto: FRACIONAMENTO
Despacho: DEFERIDO

Interessado: FERNANDO MORAES
Reg.Cadastral: 542441059101008
Processo: 2014/017224-8
Assunto: RECOLHIMENTO DE ITBI
Despacho: COMUNICACAO

Interessado: FERNANDO TRESOLDI FAVORETTO
Reg.Cadastral: 433416008901005
Processo: 2014/027277-4
Assunto: ALTERACOES
Despacho: DEFERIDO

Interessado: FLAVIA APARECIDA RODRIGUES OLIVEIRA (CPF: 225.750.858-02)
Reg.Cadastral: 345312030301000
Processo: 2013/034397-3
Assunto: ISENÇÃO DE ITBI
Despacho: CERTÍDAO ITBI

Interessado: FLAVIO LUIS TEIXEIRA
Reg.Cadastral: 343447073301012
Processo: 2014/013996-5
Assunto: DEVOLUCAO IMPORT.PAGA ITBI
Despacho: SOLICITA PROVIDENCIAS

Interessado: FONTE CONSTRUTORA & EMPREENDIMENTOS LTDA - ME
Reg.Cadastral: 330339
Processo: 2013/033949-2
Assunto: EMPRESA FACIL
Despacho: NOTIFICACAO

Interessado: FORTE AVIATION TAXI AEREO LTDA.
Reg.Cadastral: 325664
Processo: 2014/025871-6
Assunto: BAIXA
Despacho: INFORMADO CANCELAMENTO DE I.M.

Interessado: FRANCISCO DE ASSIS FERREIRA E ELENA DE MORAIS FERREIRA
Reg.Cadastral: 246489003201000
Processo: 2014/005233-3
Assunto: ISENÇÃO DE ITBI
Despacho: CADASTRAMENTO DE CONSTRUCAO

Interessado: FRANCISCO DE ASSIS FERREIRA E ELENA DE MORAIS FERREIRA
Reg.Cadastral: 246489004901000
Processo: 2014/005235-8
Assunto: ISENÇÃO DE ITBI
Despacho: CADASTRAMENTO DE CONSTRUCAO

Interessado: FRANCISCO ESTEFANI
Reg.Cadastral: 456164012100000
Processo: 2014/023657-1
Assunto: DESMEMBRAMENTO
Despacho: CADASTRAMENTO DE CONSTRUCAO

Interessado: FRANCISCO ESTEFANI
Reg.Cadastral: 456164012701000
Processo: 2014/023657-1
Assunto: DESMEMBRAMENTO
Despacho: CADASTRAMENTO DE CONSTRUCAO

Interessado: FRANCISCO VENANCIO DE FREITAS
Reg.Cadastral: 476455028101000
Processo: 2014/022532-7
Assunto: RECIBO
Despacho: GENERICO

Interessado: FREDERICO PAZINI NETO
Reg.Cadastral: 365289012501000
Processo: 2014/015793-4
Assunto: APROVE FÁCIL
Despacho: CADASTRAMENTO DE CONSTRUCAO

Interessado: GABRIEL LUIS DE PROENCA
Reg.Cadastral: 246281033501000
Processo: 2013/023020-4
Assunto: CERTIDAO DE ITBI ZERO
Despacho: CERTIDAO ITBI

Interessado: GERALDO BAPTISTA BENETTE
Reg.Cadastral: 345383010001000
Processo: 2014/001000-0
Assunto: ISENÇÃO DE ITBI
Despacho: CADASTRAMENTO DE CONSTRUCAO

Interessado: GERALDO LOPES PERES
Reg.Cadastral: 434313009201000
Processo: 2013/017056-6
Assunto: LOCACAO DE IMOVEL
Despacho: COMUNICACAO

Interessado: GERALDO LOPES PERES
Reg.Cadastral: 434313008200000
Processo: 2013/017056-6
Assunto: LOCACAO DE IMOVEL
Despacho: COMUNICACAO

Interessado: GERSON VIDAL DE AGUIAR
Reg.Cadastral: 433319020404022
Processo: 2014/027277-4
Assunto: ALTERACOES
Despacho: DEFERIDO

Interessado: GESSI ANTUNES NOGUEIRA
Reg.Cadastral: 355498113601000
Processo: 2014/016878-2
Assunto: AUTENTICACAO DE PLANTAS
Despacho: CADASTRAMENTO DE CONSTRUCAO

Interessado: GEVERSON PAYZOS FIACADOR
Reg.Cadastral: 786161018101000
Processo: 2012/020943-2
Assunto: CONSTR/AMPLIACAO E REGULARIZACAO
Despacho: CADASTRAMENTO DE CONSTRUCAO

Interessado: GISELE MARIA FOGACA AZEVEDO
Reg.Cadastral: 341401040500000
Processo: 2011/009583-3
Assunto: CONSTR/AMPLIACAO E REGULARIZACAO
Despacho: CADASTRAMENTO DE CONSTRUCAO

Interessado: GOMES PEDROSO SERVICOS AUTOMOTIVOS LTDA -ME
Reg.Cadastral: 330332
Processo: 2013/033949-2
Assunto: EMPRESA FACIL
Despacho: NOTIFICACAO

Interessado: GRAZIELA COELHO ALMEIDA - ME
Reg.Cadastral: 330439
Processo: 2013/033949-2
Assunto: EMPRESA FACIL
Despacho: NOTIFICACAO

Interessado: GT2 EMPREENDIMENTOS IMOBILIARIOS LTDA.
Reg.Cadastral: 330454
Processo: 2013/033949-2
Assunto: EMPRESA FACIL
Despacho: NOTIFICACAO

Interessado: GUARDA EMPREENDIMENTOS E PARTICIPACOES LTDA
Reg.Cadastral: 234142002900000
Processo: 2014/009048-1
Assunto: REVISAO/CORRECAO DE LANCAMENTO
Despacho: DEFERIDO

Interessado: GUEDES E RIBEIRO INCORPORADORA SPE LTDA
Reg.Cadastral: 462313024501000
Processo: 2013/022627-7
Assunto: CONSTRUCAO
Despacho: COMUNICACAO

Interessado: GUILHERME GRIMALDI JACOMASSI ME
Reg.Cadastral: 319969
Processo: 2014/025816-1
Assunto: BAIXA
Despacho: INFORMADO CANCELAMENTO DE I.M.

Interessado: HAMILTON MATIELLI
Reg.Cadastral: 02077421894
Processo: 2014/027923-3
Assunto: IMPORT.PAGA DE ISS
Despacho: SOLICITA PROVIDENCIAS

Interessado: HELEN SILVIA VENANCIO DA ROCHA
Reg.Cadastral: 433338006002011
Processo: 2014/017223-0
Assunto: RECOLHIMENTO DE ITBI
Despacho: COMUNICACAO

Interessado: HELIO FRAGOSO
Reg.Cadastral: 462370032601000
Processo: 2009/025939-1
Assunto: CONSTRUCAO COMERCIAL
Despacho: CADASTRAMENTO DE CONSTRUCAO

Interessado: HENRIQUE JOSE KRIGUER ME
Reg.Cadastral: 330437
Processo: 2013/033949-2
Assunto: EMPRESA FACIL
Despacho: NOTIFICACAO

Interessado: HERCULANO DA CRUZ GOMES
Reg.Cadastral: 564347033400000
Processo: 2013/030937-0
Assunto: DESMEMBRAMENTO
Despacho: DEFERIDO

Interessado: HERCULANO DA CRUZ GOMES
Reg.Cadastral: 564347024400000
Processo: 2013/030937-0
Assunto: DESMEMBRAMENTO
Despacho: DEFERIDO

Interessado: HERCULANO DA CRUZ GOMES
Reg.Cadastral: 564347022400000
Processo: 2013/030937-0
Assunto: DESMEMBRAMENTO
Despacho: DEFERIDO

Interessado: HERCULANO DA CRUZ GOMES
Reg.Cadastral: 564347029900000
Processo: 2013/030937-0
Assunto: DESMEMBRAMENTO
Despacho: DEFERIDO

Interessado: HERCULANO DA CRUZ GOMES
Reg.Cadastral: 564347026400000
Processo: 2013/030937-0
Assunto: DESMEMBRAMENTO
Despacho: DEFERIDO

Interessado: HERMELINDA FRAGOSO DE ALMEIDA
Reg.Cadastral: 345381036301000
Processo: 2013/002786-5
Assunto: CERTIDAO DE ITBI ZERO
Despacho: CERTIDAO ITBI

Interessado: HILBERT NIES
Reg.Cadastral: 673345037901000
Processo: 1991/024158-7
Assunto: CONSTRUCAO
Despacho: COMUNICACAO

Interessado: IGOR JUNIOR TEOTONIO
Reg.Cadastral: 464157024801000
Processo: 2014/025064-8
Assunto: LEGALIZACAO
Despacho: CADASTRAMENTO DE CONSTRUCAO

Interessado: IMOVEIS REAL BRASIL LTDA
Reg.Cadastral: 330366
Processo: 2013/033949-2
Assunto: EMPRESA FACIL
Despacho: NOTIFICACAO

Interessado: IN CASE EMPREENDIMENTOS E PARTICIPACOES LTDA
Reg.Cadastral: 331265035401000
Processo: 2014/015882-5
Assunto: APROVE FÁCIL
Despacho: CADASTRAMENTO DE CONSTRUCAO

Interessado: IRACEMA RODRIGUES REGADO
Reg.Cadastral: 331277005201004
Processo: 2014/027277-4
Assunto: ALTERACOES
Despacho: DEFERIDO

Interessado: IVAN RODRIGUES DE OLIVEIRA
Reg.Cadastral: 452151037501000
Processo: 1999/021031-2
Assunto: CONSTRUCAO
Despacho: DEFERIDO

Interessado: IVANDRO SOARES DOS SANTOS
Reg.Cadastral: 466222043200000
Processo: 2014/027277-4
Assunto: ALTERACOES
Despacho: DEFERIDO

Interessado: IVO RORIGUES DOS SANTOS
Reg.Cadastral: 475395023301000
Processo: 2014/003152-7
Assunto: LEGALIZACAO
Despacho: CADASTRAMENTO DE CONSTRUCAO

Interessado: JAIR DIAS PEREIRA
Reg.Cadastral: 451416005101000
Processo: 2014/027277-4
Assunto: ALTERACOES
Despacho: DEFERIDO

Interessado: JAIR RODRIGUES CANDIDO DE ABREU E OU
Reg.Cadastral: 462213031100000
Processo: 2012/025490-9
Assunto: ACAO DE USUCAPIAO
Despacho: SOLICITA PROVIDENCIAS

Interessado: JAIRO VIDAL
Reg.Cadastral: 765272032901000
Processo: 2013/000272-8
Assunto: LEGALIZACAO
Despacho: CADASTRAMENTO DE CONSTRUCAO

Interessado: JANDIRA MENDES ALBAROSSI
Reg.Cadastral: 345132000701000
Processo: 2013/025396-6
Assunto: CERTIDAO DE ITBI ZERO
Despacho: CERTIDAO ITBI

Interessado: JOAO FRANCISCO FON
Reg.Cadastral: 352402051201000
Processo: 1998/004539-7
Assunto: CONSTRUCAO GALPAO/SALAO/ BARRACAO
Despacho: CADASTRAMENTO DE CONSTRUCAO

Interessado: JOAO RINALDI DA SILVA
Reg.Cadastral: 465299032301000
Processo: 2014/027171-9
Assunto: RECOLHIMENTO DE ITBI
Despacho: SOLICITA PROVIDENCIAS

Interessado: JOAO TONON PEREIRA JUNIOR
Reg.Cadastral: 432206020600000
Processo: 2014/026536-4
Assunto: ALTERACAO END.P/ENTREGA CARNES
Despacho: GENERICO

Interessado: JOAO TONON PEREIRA JUNIOR
Reg.Cadastral: 566456168901000
Processo: 2014/026536-4
Assunto: ALTERACAO END.P/ENTREGA CARNES
Despacho: GENERICO

Interessado: JOAO TONON PEREIRA JUNIOR
Reg.Cadastral: 566456171501000
Processo: 2014/026536-4
Assunto: ALTERACAO END.P/ENTREGA CARNES
Despacho: GENERICO

Interessado: JOAO TONON PEREIRA JUNIOR
Reg.Cadastral: 541232028701000
Processo: 2014/026536-4
Assunto: ALTERACAO END.P/ENTREGA CARNES
Despacho: GENERICO

Interessado: JOAO TONON PEREIRA JUNIOR
Reg.Cadastral: 456304024001000
Processo: 2014/026536-4
Assunto: ALTERACAO END.P/ENTREGA CARNES
Despacho: GENERICO

Interessado: JOCELI APARECIDA WURSCHIG MORAES
Reg.Cadastral: 543156061201000
Processo: 2014/021531-0
Assunto: IMPORT.PAGA DE IPTU
Despacho: SOLICITA PROVIDENCIAS

Interessado: JOELMA CRISTINA DA CRUZ
Reg.Cadastral: 453250053905006
Processo: 2014/027277-4
Assunto: ALTERACOES
Despacho: DEFERIDO

Interessado: JONATHAN DOS SANTOS PINHO - ME
Reg.Cadastral: 301418
Processo: 2014/026896-2
Assunto: BAIXA
Despacho: INFORMADO CANCELAMENTO DE I.M.

Interessado: JONATHAN VIANA DE SOUZA
Reg.Cadastral: 353377004401000
Processo: 2014/027277-4
Assunto: ALTERACOES
Despacho: DEFERIDO

Interessado: JORAMILDO RIBEIRO DA SILVA
Reg.Cadastral: 353186035701000
Processo: 2014/024987-1
Assunto: RECOLHIMENTO DE ITBI
Despacho: SOLICITA PROVIDENCIAS

Interessado: JORGE LUIZ BACARO
Reg.Cadastral: 354203010500000
Processo: 2014/027277-4
Assunto: ALTERACOES
Despacho: DEFERIDO

Interessado: JORGE LUIZ BACARO
Reg.Cadastral: 541296007201000
Processo: 2014/027277-4
Assunto: ALTERACOES
Despacho: DEFERIDO

Interessado: JOSE ANTONIO DA SILVA FILHO SOROCABA - ME
Reg.Cadastral: 319887
Processo: 2014/026598-4
Assunto: BAIXA
Despacho: INFORMADO CANCELAMENTO DE I.M.

Interessado: JOSE ARIBAMAR NUNES MAIA - ME
Reg.Cadastral: 330389
Processo: 2013/033949-2
Assunto: EMPRESA FACIL
Despacho: NOTIFICACAO

Interessado: JOSE BESSA SILVA FILHO
Reg.Cadastral: 465153007400000
Processo: 2013/024187-0
Assunto: CORRECAO DE ALIQUOTA/ REVISAO
Despacho: DEFERIDO

Interessado: JOSE CARLOS GUIMARAES ARMARINHO - ME
Reg.Cadastral: 088916
Processo: 2014/026173-6
Assunto: BAIXA
Despacho: INF. CANCELAMENTO DE I.M. c/ MULTA

Interessado: JOSE CARLOS MENEGOCCI
Reg.Cadastral: 432418027600000
Processo: 2011/003519-3
Assunto: NAO INCIDENCIA DE ITBI
Despacho: DEFERIDO

Interessado: JOSE CARLOS RIBEIRO
Reg.Cadastral: 345138035401000
Processo: 2014/024812-1
Assunto: ISENÇÃO DE ITBI
Despacho: CERTÍDAO ITBI

Interessado: JOSE DONIZETE DE SOUZA
Reg.Cadastral: 771221022400000
Processo: 2014/021527-8
Assunto: UNIFICACAO DE LOTES
Despacho: DEFERIDO

Interessado: JOSE FERNANDO RODRIGUES
Reg.Cadastral: 532147040901000
Processo: 2014/027277-4
Assunto: ALTERACOES
Despacho: DEFERIDO

Interessado: JOSE FRANCISCO MANTOVANI
Reg.Cadastral: 642181033701000
Processo: 2012/015269-9
Assunto: CONSTR/AMPLIACAO E REGULARIZACAO
Despacho: CADASTRAMENTO DE CONSTRUCAO

Interessado: JOSE GARCIA SILVA
Reg.Cadastral: 422310040201000
Processo: 2011/032853-1
Assunto: CONSTR/AMPLIACAO E REGULARIZACAO
Despacho: CADASTRAMENTO DE CONSTRUCAO

Interessado: JOSE IVO DE SOUZA
Reg.Cadastral: 363222039301000
Processo: 2014/025407-9
Assunto: RECOLHIMENTO DE ITBI
Despacho: HOMOLOGADO ITBI

Interessado: JOSE LOPES CORDEIRO
Reg.Cadastral: 352287034201000
Processo: 2011/015218-8
Assunto: CERTIDAO DE ITBI ZERO
Despacho: CERTIDAO ITBI

Interessado: JOSE LUIZ HUNGARO
Reg.Cadastral: 446181050201010
Processo: 2014/027277-4
Assunto: ALTERACOES
Despacho: GENERICO

Interessado: JOSE LUIZ HUNGARO
Reg.Cadastral: 541347033301000
Processo: 2014/027277-4
Assunto: ALTERACOES
Despacho: GENERICO

Interessado: JOSE LUIZ HUNGARO
Reg.Cadastral: 442402032101000
Processo: 2014/027277-4
Assunto: ALTERACOES
Despacho: GENERICO

Interessado: JOSE LUIZ HUNGARO
Reg.Cadastral: 444480006801040
Processo: 2014/027277-4
Assunto: ALTERACOES
Despacho: DEFERIDO

Interessado: JOSE LUIZ SILVA
Reg.Cadastral: 331149040401000
Processo: 2012/030685-7
Assunto: CERTIDAO DE ITBI ZERO
Despacho: CERTIDAO ITBI

Interessado: JOSE MARIA DE OLIVEIRA BELEZIA
Reg.Cadastral: 466275033500000
Processo: 2014/007338-8
Assunto: CORRECAO CADASTRO IMOBILIARIO
Despacho: DEFERIDO

Interessado: JOSE PAULO P. BRIZOTTI DA SILVA
Reg.Cadastral: 423286085204013
Processo: 2014/021707-6
Assunto: RECOLHIMENTO DE ITBI
Despacho: HOMOLOGADO ITBI

Interessado: JOSE RINALDO DA SILVA
Reg.Cadastral: 346267004401000
Processo: 2014/025674-4
Assunto: RECOLHIMENTO DE ITBI
Despacho: HOMOLOGADO ITBI

Interessado: JOSE ROBERTO MONTORO
Reg.Cadastral: 451445015701000
Processo: 2014/027277-4
Assunto: ALTERACOES
Despacho: GENERICO

Interessado: JOSE ROBERTO MONTORO
Reg.Cadastral: 455462002801000
Processo: 2014/027277-4
Assunto: ALTERACOES
Despacho: GENERICO

Interessado: JOSE RUBENS ZAIA
Reg.Cadastral: 366483014301000
Processo: 2014/018670-1
Assunto: RECOLHIMENTO DE ITBI
Despacho: COMUNICACAO

Interessado: JOSEFA JERONIMO DE ARAUJO
Reg.Cadastral: 345330010001000
Processo: 2012/031208-7
Assunto: CERTIDAO DE ITBI ZERO
Despacho: CERTIDAO ITBI

Interessado: JOSEFINA ANTUNES DA SILVA
Reg.Cadastral: 445114008000000
Processo: 2014/027277-4
Assunto: ALTERACOES
Despacho: DEFERIDO

Interessado: JOSUE RODRIGUES RAMON
Reg.Cadastral: 544491021701000
Processo: 2014/012658-2
Assunto: APROVE FÁCIL
Despacho: CADASTRAMENTO DE CONSTRUCAO

Interessado: JPK NEGOCIOS IMOBILIARIOS-EIRELI
Reg.Cadastral: 286494010401000
Processo: 2014/016947-5
Assunto: RECOLHIMENTO DE ITBI
Despacho: COMUNICACAO

Interessado: JRISK E MUNARO EMP. E INCORPORACOES LTDA EPP
Reg.Cadastral: 446393022601000
Processo: 2014/018386-4
Assunto: APROVACAO DE PROJETO
Despacho: COMUNICACAO

Interessado: JULIANE LEONEL PINHEIRO DE OLIVEIRA
Reg.Cadastral: 453250053901009
Processo: 2014/027277-4
Assunto: ALTERACOES
Despacho: DEFERIDO

Interessado: JULIANO ALVES
Reg.Cadastral: 645359003800000
Processo: 2014/026480-5
Assunto: RECOLHIMENTO DE ITBI
Despacho: HOMOLOGADO ITBI

Interessado: JULIANO DE ALMEIDA
Reg.Cadastral: 542441059101006
Processo: 2014/017215-6
Assunto: RECOLHIMENTO DE ITBI
Despacho: COMUNICACAO

Interessado: JURANDIR MACEDO CONSTRUCOES - ME
Reg.Cadastral: 301647
Processo: 2014/026115-7
Assunto: BAIXA
Despacho: INFORMADO CANCELAMENTO DE I.M.

Interessado: JURANDIR RIBEIRO
Reg.Cadastral: 343178045201005
Processo: 2011/017619-5
Assunto: CONSTRUCAO COMERCIAL
Despacho: CADASTRAMENTO DE CONSTRUCAO

Interessado: JURANDIR RIBEIRO
Reg.Cadastral: 343178045201001
Processo: 2011/017619-5
Assunto: CONSTRUCAO COMERCIAL
Despacho: CADASTRAMENTO DE CONSTRUCAO

Interessado: JURANDIR RIBEIRO
Reg.Cadastral: 343178045201003
Processo: 2011/017619-5
Assunto: CONSTRUCAO COMERCIAL
Despacho: CADASTRAMENTO DE CONSTRUCAO

Interessado: JURANDIR RIBEIRO
Reg.Cadastral: 343178045201004
Processo: 2011/017619-5
Assunto: CONSTRUCAO COMERCIAL
Despacho: CADASTRAMENTO DE CONSTRUCAO

Interessado: JURANDIR RIBEIRO
Reg.Cadastral: 343178045201006
Processo: 2011/017619-5
Assunto: CONSTRUCAO COMERCIAL
Despacho: CADASTRAMENTO DE CONSTRUCAO

Interessado: JURANDIR RIBEIRO
Reg.Cadastral: 343178045201002
Processo: 2011/017619-5
Assunto: CONSTRUCAO COMERCIAL
Despacho: CADASTRAMENTO DE CONSTRUCAO

Interessado: JURANDIR RIBEIRO
Reg.Cadastral: 343178045201007
Processo: 2011/017619-5
Assunto: CONSTRUCAO COMERCIAL
Despacho: CADASTRAMENTO DE CONSTRUCAO

Interessado: JUVENAL SANTOS DA SILVA
Reg.Cadastral: 342478012001000
Processo: 2012/021989-4
Assunto: LEGALIZACAO
Despacho: CADASTRAMENTO DE CONSTRUCAO

Interessado: JUVENILDO OLIVEIRA SOUZA
Reg.Cadastral: 462185034801000
Processo: 2014/024049-0
Assunto: LEGALIZACAO
Despacho: CADASTRAMENTO DE CONSTRUCAO

Interessado: KAREN MARALDI MARTINS
Reg.Cadastral: 346253276801016
Processo: 2014/019089-3
Assunto: RECOLHIMENTO DE ITBI
Despacho: COMUNICACAO

Interessado: KARINA ALVES CANDIDO DEDETIZADORA ME
Reg.Cadastral: 324526
Processo: 2013/032992-3
Assunto: NOTA FISCAL / CREDENCIAMENTO
Despacho: DEFERIDO

Interessado: KARINA CIRINO DIAS LOPES
Reg.Cadastral: 330348
Processo: 2013/033949-2
Assunto: EMPRESA FACIL
Despacho: NOTIFICACAO

Interessado: LAZARO DE ALMEIDA PINA
Reg.Cadastral: 556151031901008
Processo: 2014/026483-9
Assunto: RECOLHIMENTO DE ITBI
Despacho: SOLICITA PROVIDENCIAS

Interessado: LEANDRO CONTI
Reg.Cadastral: 462479021001000
Processo: 2014/027368-1
Assunto: ISENCAO DE IMPOSTOS
Despacho: CERTIDAO ITBI

Interessado: LEANDRO CONTI
Reg.Cadastral: 443288027001000
Processo: 2014/027368-1
Assunto: ISENCAO DE IMPOSTOS
Despacho: CERTIDAO ITBI

Interessado: LEANDRO CONTI
Reg.Cadastral: 555414043401000
Processo: 2014/027368-1
Assunto: ISENCAO DE IMPOSTOS
Despacho: CERTIDAO ITBI

Interessado: LEANDRO CONTI
Reg.Cadastral: 786303904501000
Processo: 2014/027368-1
Assunto: ISENCAO DE IMPOSTOS
Despacho: CERTIDAO ITBI

Interessado: LEANDRO CONTI
Reg.Cadastral: 456253022201000
Processo: 2014/027368-1
Assunto: ISENCAO DE IMPOSTOS
Despacho: CERTIDAO ITBI

Interessado: LEANDRO CONTI
Reg.Cadastral: 436374006801000
Processo: 2014/027368-1
Assunto: ISENCAO DE IMPOSTOS
Despacho: CERTIDAO ITBI

Interessado: LEANDRO CONTI
Reg.Cadastral: 455140214401000
Processo: 2014/027368-1
Assunto: ISENCAO DE IMPOSTOS
Despacho: CERTIDAO ITBI

Interessado: LEANDRO CONTI
Reg.Cadastral: 432418028601000
Processo: 2014/027368-1
Assunto: ISENCAO DE IMPOSTOS
Despacho: CERTIDAO ITBI

Interessado: LEANDRO CONTI
Reg.Cadastral: 544391021101000
Processo: 2014/027368-1
Assunto: ISENCAO DE IMPOSTOS
Despacho: CERTIDAO ITBI

Interessado: LEANDRO CONTI
Reg.Cadastral: 445255040401000
Processo: 2014/027368-1
Assunto: ISENCAO DE IMPOSTOS
Despacho: CERTIDAO ITBI

Interessado: LEANDRO CONTI
Reg.Cadastral: 541410027701000
Processo: 2014/027368-1
Assunto: ISENCAO DE IMPOSTOS
Despacho: CERTIDAO ITBI

Interessado: LEANDRO CONTI
Reg.Cadastral: 542161029701000
Processo: 2014/027368-1
Assunto: ISENCAO DE IMPOSTOS
Despacho: CERTIDAO ITBI

Interessado: LEANDRO CONTI
Reg.Cadastral: 442265103401000
Processo: 2014/027368-1
Assunto: ISENCAO DE IMPOSTOS
Despacho: CERTIDAO ITBI

Interessado: LEANDRO CONTI
Reg.Cadastral: 456108009100000
Processo: 2014/027368-1
Assunto: ISENCAO DE IMPOSTOS
Despacho: CERTIDAO ITBI

Interessado: LEILA DA SILVA CAMPOS DANTAS
Reg.Cadastral: 351200012801000
Processo: 2014/027277-4
Assunto: ALTERACOES
Despacho: DEFERIDO

Interessado: LETICIA MARTINS PACHECO COSTA
Reg.Cadastral: 246271016301000
Processo: 2014/016289-2
Assunto: ISENÇÃO DE ITBI
Despacho: CERTÍDAO ITBI

Interessado: LIDIA ALVES AMORIM FERNANDES
Reg.Cadastral: 45642583620
Processo: 2013/001888-0
Assunto: ACAO DE USUCAPIAO
Despacho: SOLICITA PROVIDENCIAS

Interessado: LIDIANE MARIA PEDRO - ME
Reg.Cadastral: 321023
Processo: 2014/028259-1
Assunto: EMPRESAS NO MESMO LOCAL
Despacho: SOLICITA PROVIDENCIAS

Interessado: LIMA & LIMA COMERCIO E REPRESENTACAO DE
Reg.Cadastral: 144152
Processo: 2014/000881-4
Assunto: CNAE
Despacho: COMUNICACAO

Interessado: LINDINALVA DAMASCENO COMINATTO
Reg.Cadastral: 564348046902001
Processo: 2002/018680-5
Assunto: CONSTRUCAO COMERCIAL
Despacho: COMUNICACAO

Interessado: LINDINALVA DAMASCENO COMINATTO
Reg.Cadastral: 564348046901001
Processo: 2002/018680-5
Assunto: CONSTRUCAO COMERCIAL
Despacho: CADASTRAMENTO DE CONSTRUCAO

Interessado: LINDINALVA DAMASCENO COMINATTO
Reg.Cadastral: 564348046901001
Processo: 2002/018680-5
Assunto: CONSTRUCAO COMERCIAL
Despacho: COMUNICACAO

Interessado: LINDINALVA DAMASCENO COMINATTO
Reg.Cadastral: 564348046902001
Processo: 2002/018680-5
Assunto: CONSTRUCAO COMERCIAL
Despacho: CADASTRAMENTO DE CONSTRUCAO

Interessado: LINDOVAL SANTANA
Reg.Cadastral: 432260041601000
Processo: 2013/029176-8
Assunto: LEGALIZACAO
Despacho: CADASTRAMENTO DE CONSTRUCAO

Interessado: LIODETE ADAO
Reg.Cadastral: 451242050001000
Processo: 2014/014861-0
Assunto: LEGALIZACAO
Despacho: CADASTRAMENTO DE CONSTRUCAO

Interessado: LOURDES BARRERA
Reg.Cadastral: 465264023201000
Processo: 2013/014722-6
Assunto: CONSTR/AMPLIACAO E REGULARIZACAO
Despacho: CADASTRAMENTO DE CONSTRUCAO

Interessado: LUCI VANIA MATIAS BARBOZA
Reg.Cadastral: 785402014901000
Processo: 2014/027277-4
Assunto: ALTERACOES
Despacho: GENERICO

Interessado: LUCIANA SILVA MIRANDA
Reg.Cadastral: 332217033801000
Processo: 2014/001647-8
Assunto: ALTERACAO CADASTRAL
Despacho: COMUNICACAO

Interessado: LUIS ANTONIO CALLEGARI
Reg.Cadastral: 531110001701000
Processo: 2010/024826-9
Assunto: NAO INCIDENCIA DE ITBI
Despacho: LAUDO TECNICO CONTABIL

Interessado: LUIZ ALBERTO COSTA ALONSO
Reg.Cadastral: 365231016901000
Processo: 2013/019155-4
Assunto: CONSTR/AMPLIACAO E REGULARIZACAO
Despacho: CADASTRAMENTO DE CONSTRUCAO

Interessado: LUIZ ANTONIO C.DE CASTRO
Reg.Cadastral: 345402008301000
Processo: 2013/005044-6
Assunto: CERTIDAO DE ITBI ZERO
Despacho: CERTIDAO ITBI

Interessado: LUIZ ANTONIO ZANCHETTA
Reg.Cadastral: 565171021500000
Processo: 2011/019791-0
Assunto: CONSTR/AMPLIACAO E REGULARIZACAO
Despacho: DEFERIDO

Interessado: LUIZ BENEDITO RUIZ
Reg.Cadastral: 345317021001000
Processo: 2014/021362-0
Assunto: ISENÇÃO DE ITBI
Despacho: CERTÍDAO ITBI

Interessado: LUIZ BENEDITO RUIZ
Reg.Cadastral: 345385060801000
Processo: 2013/014523-8
Assunto: CERTIDAO DE ITBI ZERO
Despacho: CERTIDAO ITBI

Interessado: LUIZ CARLOS DOS SANTOS
Reg.Cadastral: 331124018101000
Processo: 2014/027277-4
Assunto: ALTERACOES
Despacho: DEFERIDO

Interessado: LUIZ CLAUDIO CORREA 04665063842 - ME
Reg.Cadastral: 314383
Processo: 2013/032993-1
Assunto: NOTA FISCAL / CREDENCIAMENTO
Despacho: DEFERIDO

Interessado: LUIZ FERNANDES TIBURCIO
Reg.Cadastral: 575304017500000
Processo: 2014/027277-4
Assunto: ALTERACOES
Despacho: DEFERIDO

Interessado: LUIZ FERNANDO DA SILVA
Reg.Cadastral: 364388041601000
Processo: 2011/029352-9
Assunto: CONSTR/AMPLIACAO E REGULARIZACAO
Despacho: CADASTRAMENTO DE CONSTRUCAO

Interessado: LUIZ GOMES/LOCATARIA
Reg.Cadastral: 453338005401000
Processo: 2008/024388-4
Assunto: REFORMA / AMPLIACAO
Despacho: CADASTRAMENTO DE CONSTRUCAO

Interessado: LUIZ GONCALVES DOS SANTOS
Reg.Cadastral: 421395009801000
Processo: 2013/026491-4
Assunto: CONSTR/AMPLIACAO E REGULARIZACAO
Despacho: CADASTRAMENTO DE CONSTRUCAO

Interessado: LUZIA APARECIDA FOGACA MORATTO
Reg.Cadastral: 546381010301000
Processo: 2014/026413-6
Assunto: RECOLHIMENTO DE ITBI
Despacho: HOMOLOGADO ITBI

Interessado: M. W. E. M. EMPREENDIMENTOS IMOBILIARIOS LTDA
Reg.Cadastral: 445289002000000
Processo: 2014/020791-1
Assunto: DEMOLICAO
Despacho: DEFERIDO

Interessado: M.A DE OLIVEIRA CONSULTORIA DE QUALIDADE - ME
Reg.Cadastral: 304306
Processo: 2014/026601-6
Assunto: BAIXA
Despacho: INF. CANCELAMENTO DE I.M. c/ MULTA

Interessado: MABRU HOLDING ADMINISTRACAO DE BENS LTDA
Reg.Cadastral: 330347
Processo: 2013/033949-2
Assunto: EMPRESA FACIL
Despacho: NOTIFICACAO

Interessado: MALDISLEI APARECIDO QUEIROZ
Reg.Cadastral: 455228037201000
Processo: 2014/022701-8
Assunto: CERTIDAO DE NUMERACAO
Despacho: COMUNICACAO

Interessado: MANOEL JULIO FILHO
Reg.Cadastral: 421168000100000
Processo: 2013/033066-5
Assunto: ISENCAO DE IPTU (INCRA)
Despacho: DEFERIDO EXPLORACAO AGRICOLA

Interessado: MANOEL MOTTA NETO
Reg.Cadastral: 464322031302001
Processo: 1994/020076-9
Assunto: CONSTRUCAO
Despacho: CADASTRAMENTO DE CONSTRUCAO

Interessado: MANOEL MOTTA NETO
Reg.Cadastral: 464322031301001
Processo: 1994/020076-9
Assunto: CONSTRUCAO
Despacho: CADASTRAMENTO DE CONSTRUCAO

Interessado: MANUEL JOSE DA SILVA BERNARDES
Reg.Cadastral: 675220030901000
Processo: 2012/030416-7
Assunto: CONSTRUCAO COMERCIAL
Despacho: CADASTRAMENTO DE CONSTRUCAO

Interessado: MARCELO APARECIDO DE OLIVEIRA
Reg.Cadastral: 355297023501025
Processo: 2014/024912-9
Assunto: RECOLHIMENTO DE ITBI
Despacho: SOLICITA PROVIDENCIAS

Interessado: MARCELO DE LIMA DUTRA
Reg.Cadastral: 466246020000000
Processo: 2010/021103-6
Assunto: CONSTR/AMPLIACAO E REGULARIZACAO
Despacho: CADASTRAMENTO DE CONSTRUCAO

Interessado: MARCELO MORGAN
Reg.Cadastral: 15661664893
Processo: 2014/028345-8
Assunto: IMPORTÂNCIA PAGA
Despacho: SOLICITA PROVIDENCIAS

Interessado: MARCIA BEATRIS MELEGO LOPES ONA PEDROSO
Reg.Cadastral: 345402004901000
Processo: 2013/005047-9
Assunto: CERTIDAO DE ITBI ZERO
Despacho: CERTIDAO ITBI

Interessado: MARCIO CASERTA FARIAS
Reg.Cadastral: 541341004101000
Processo: 2014/027578-5
Assunto: SOLICITACAO
Despacho: COMUNICACAO

Interessado: MARCIO CASERTA FARIAS
Reg.Cadastral: 642317024101000
Processo: 2014/027578-5
Assunto: SOLICITACAO
Despacho: GENERICO

Interessado: MARCIO CASERTA FARIAS
Reg.Cadastral: 642346010901000
Processo: 2014/027578-5
Assunto: SOLICITACAO
Despacho: GENERICO

Interessado: MARCIO CASERTA FARIAS
Reg.Cadastral: 331164050400000
Processo: 2014/027578-5
Assunto: SOLICITACAO
Despacho: GENERICO

Interessado: MARCIO CASERTA FARIAS
Reg.Cadastral: 331165023101000
Processo: 2014/027578-5
Assunto: SOLICITACAO
Despacho: GENERICO

Interessado: MARCIO VANDERLEI GALHARDO
Reg.Cadastral: 345111026301000
Processo: 2013/022527-9
Assunto: CERTIDAO DE ITBI ZERO
Despacho: CERTIDAO ITBI

Interessado: MARCOS AMARO DOS SANTOS
Reg.Cadastral: 462136004201000
Processo: 2014/027277-4
Assunto: ALTERACOES
Despacho: DEFERIDO

Interessado: MARCOS ANTONIO DIAS DINIS
Reg.Cadastral: 333442009400000
Processo: 2014/026637-0
Assunto: IMPORT.PAGA DE IPTU
Despacho: SOLICITA PROVIDENCIAS

Interessado: MARCOS MADUREIRA ROGICK
Reg.Cadastral: 546259011101000
Processo: 2012/025695-3
Assunto: REFORMA / AMPLIACAO
Despacho: CADASTRAMENTO DE CONSTRUCAO

Interessado: MARIA AMELIA MANA DE SOUZA LEGNAME
Reg.Cadastral: 345388025301000
Processo: 2014/012548-5
Assunto: ISENÇÃO DE ITBI
Despacho: CERTÍDAO ITBI

Interessado: MARIA AP TOYAMA DO NASCIMENTO
Reg.Cadastral: 475202024700000
Processo: 2014/027277-4
Assunto: ALTERACOES
Despacho: GENERICO

Interessado: MARIA AP TOYAMA DO NASCIMENTO
Reg.Cadastral: 475202024000000
Processo: 2014/027277-4
Assunto: ALTERACOES
Despacho: GENERICO

Interessado: MARIA AP TOYAMA DO NASCIMENTO
Reg.Cadastral: 475202025400000
Processo: 2014/027277-4
Assunto: ALTERACOES
Despacho: GENERICO

Interessado: MARIA APARECIDA DA SILVA
Reg.Cadastral: 446309034001000
Processo: 2014/000004-3
Assunto: ALTERACAO CADASTRAL
Despacho: GENERICO

Interessado: MARIA APARECIDA DA SILVA
Reg.Cadastral: 444330033501000
Processo: 2014/000004-3
Assunto: ALTERACAO CADASTRAL
Despacho: GENERICO

Interessado: MARIA APARECIDA DE ALMEIDA
Reg.Cadastral: 246487009201000
Processo: 2014/004300-1
Assunto: ISENÇÃO DE ITBI
Despacho: CERTÍDAO ITBI

Interessado: MARIA APARECIDA DE PAULA
Reg.Cadastral: 02995826805
Processo: 2011/015310-3
Assunto: ACAO DE USUCAPIAO
Despacho: SOLICITA PROVIDENCIAS

Interessado: MARIA APARECIDA HERRERA DE ARAUJO
Reg.Cadastral: 345362024401000
Processo: 2013/003895-3
Assunto: CERTIDAO DE ITBI ZERO
Despacho: CERTIDAO ITBI

Interessado: MARIA APARECIDA RUFINO ALVES
Reg.Cadastral: 366467033501000
Processo: 2014/000004-3
Assunto: ALTERACAO CADASTRAL
Despacho: GENERICO

Interessado: MARIA BERNADETE SOARES RODRIGUES
Reg.Cadastral: 673448036601000
Processo: 2008/024338-9
Assunto: DEMOLICAO
Despacho: DEFERIDO

Interessado: MARIA CECILIA COMPIAN BOLINA HERSING
Reg.Cadastral: 245183051500000
Processo: 2014/024779-2
Assunto: SOLICITACAO
Despacho: DEFERIDO

Interessado: MARIA CECILIA FERREIRA LEAO E OUTROS
Reg.Cadastral: 334225014800000
Processo: 2014/012814-1
Assunto: DEMOLICAO
Despacho: DEFERIDO

Interessado: MARIA CECILIA FERREIRA LEAO E OUTROS
Reg.Cadastral: 334225014801000
Processo: 2014/012813-3

Assunto: DEMOLICAO
Despacho: DEFERIDO

Interessado: MARIA CECILIA GRAHN
Reg.Cadastral: 555488009501000
Processo: 2014/027277-4
Assunto: ALTERACOES
Despacho: DEFERIDO

Interessado: MARIA CRAVO DA SILVA
Reg.Cadastral: 31029554870
Processo: 2011/015310-3
Assunto: ACAO DE USUCAPIAO
Despacho: SOLICITA PROVIDENCIAS

Interessado: MARIA DA PAZ MORAIS DOS SANTOS
Reg.Cadastral: 246283004901000
Processo: 2013/023334-9
Assunto: CERTIDAO DE ITBI ZERO
Despacho: CERTIDAO ITBI

Interessado: MARIA DE LOURDES LEMOS FERREIRA
Reg.Cadastral: 452135023701000
Processo: 2010/012430-4
Assunto: LEGALIZACAO
Despacho: CADASTRAMENTO DE CONSTRUCAO

Interessado: MARIA ELIZABETE GONCALVES GARCIA MACHADO
Reg.Cadastral: 331188010101000
Processo: 2013/005071-9
Assunto: CERTIDAO DE ITBI ZERO
Despacho: CERTIDAO ITBI

Interessado: MARIA EMILIA DA SILVA SANTOS
Reg.Cadastral: 345137032001000
Processo: 2013/027933-4
Assunto: CERTIDAO DE ITBI ZERO
Despacho: CERTIDAO ITBI

Interessado: MARIA HELENA BARBOSA SILVA CONFECCOES ME
Reg.Cadastral: 330358
Processo: 2013/033949-2
Assunto: EMPRESA FACIL
Despacho: NOTIFICACAO

Interessado: MARIA HELENA DE OLIVEIRA PINTO
Reg.Cadastral: 443452024101000
Processo: 2014/021753-0
Assunto: RECOLHIMENTO DE ITBI
Despacho: COMUNICACAO

Interessado: MARIA INES THIMOTEO DOS SANTOS
Reg.Cadastral: 331209016801000
Processo: 2012/031239-2
Assunto: CERTIDAO DE ITBI ZERO
Despacho: CERTIDAO ITBI

Interessado: MARIA INES TOBIAS DE OLIVEIRA
Reg.Cadastral: 353297019900000
Processo: 2014/024914-5
Assunto: RECOLHIMENTO DE ITBI
Despacho: SOLICITA PROVIDENCIAS

Interessado: MARIA ISABEL AMPHILO
Reg.Cadastral: 345117015101000
Processo: 2013/027135-6
Assunto: CERTIDAO DE ITBI ZERO
Despacho: CERTIDAO ITBI

Interessado: MARIA JOSE SILVEIRA
Reg.Cadastral: 345385065901000
Processo: 2013/014520-4
Assunto: CERTIDAO DE ITBI ZERO
Despacho: CERTIDAO ITBI

Interessado: MARIA LEONOR FRANCISQUINHO STOPA
Reg.Cadastral: 354335004901000
Processo: 2014/015874-2
Assunto: APROVE FÁCIL
Despacho: CADASTRAMENTO DE CONSTRUCAO

Interessado: MARIA NUNES DA SILVA
Reg.Cadastral: 734154022700000
Processo: 2014/027277-4
Assunto: ALTERACOES
Despacho: DEFERIDO

Interessado: MARIA NUNES DA SILVA
Reg.Cadastral: 734154021200000
Processo: 2014/027277-4
Assunto: ALTERACOES
Despacho: DEFERIDO

Interessado: MARIA NUNES DA SILVA
Reg.Cadastral: 734154019400000
Processo: 2014/027277-4
Assunto: ALTERACOES
Despacho: DEFERIDO

Interessado: MARIA ZENELDA BEZERRA MULATO
Reg.Cadastral: 345378006401000
Processo: 2013/032696-0
Assunto: ISENÇÃO DE ITBI
Despacho: CERTÍDAO ITBI

Interessado: MARIANA RODRIGUES FERNANDES DE LIMA
Reg.Cadastral: 351200011801000
Processo: 2014/026402-9
Assunto: RECOLHIMENTO DE ITBI
Despacho: SOLICITA PROVIDENCIAS

Interessado: MARIANO KEIHITI TOMOTO
Reg.Cadastral: 431273016401000
Processo: 1979/804129-9
Assunto: CONSTRUCAO
Despacho: CADASTRAMENTO DE CONSTRUCAO

Interessado: MARILENE PEREIRA
Reg.Cadastral: 346221019701000
Processo: 2014/026968-9
Assunto: CERTIDAO (OES)
Despacho: INDEFERIDO

Interessado: MARILENE SANCHES VAQUERO
Reg.Cadastral: 673448007701000
Processo: 2014/000004-3
Assunto: ALTERACAO CADASTRAL
Despacho: GENERICO

Interessado: MARILIA DO CARMO GONCALVES DA SILVA
Reg.Cadastral: 345134034701000
Processo: 2013/025747-0
Assunto: CERTIDAO DE ITBI ZERO
Despacho: CERTIDAO ITBI

Interessado: MARINA PANNUNZIO RIBEIRO - ME
Reg.Cadastral: 144920
Processo: 2014/026902-8
Assunto: BAIXA
Despacho: INFORMADO CANCELAMENTO DE I.M.

Interessado: MARLENE FERNANDES
Reg.Cadastral: 475186008500000
Processo: 2014/027277-4
Assunto: ALTERACOES
Despacho: DEFERIDO

Interessado: MARLETE RIBEIRO DOS SANTOS ROQUE
Reg.Cadastral: 345312041401000
Processo: 2013/002957-2
Assunto: CERTIDAO DE ITBI ZERO
Despacho: CERTIDAO ITBI

Interessado: MARTA BENEDITA DA SILVA
Reg.Cadastral: 353186046501000
Processo: 2014/018522-4
Assunto: RECOLHIMENTO DE ITBI
Despacho: HOMOLOGADO ITBI

Interessado: MAURICIO NASCIMENTO DE MORAES
Reg.Cadastral: 642181036100000
Processo: 2013/034540-8
Assunto: UNIFICACAO DE LOTES
Despacho: DEFERIDO

Interessado: MCU EXPRESS TRANSPORTES LTDA - ME
Reg.Cadastral: 302712
Processo: 2014/000878-0
Assunto: SOLICITACAO
Despacho: COMUNICACAO

Interessado: MEDIPLAN ASSISTENCIAL LTDA
Reg.Cadastral: 063604
Processo: 2014/004489-2
Assunto: EMISSAO DE GUIAS/RECIBOS
Despacho: COMUNICACAO

Interessado: MERCEDES FERNANDES PEDRO
Reg.Cadastral: 544151075800000
Processo: 2014/004021-3
Assunto: DEMOLICAO
Despacho: CADASTRAMENTO DE CONSTRUCAO

Interessado: MICHEL DAPENA ROVERAN
Reg.Cadastral: 555126009800000
Processo: 2014/023943-5
Assunto: RECOLHIMENTO DE ITBI
Despacho: HOMOLOGADO ITBI

Interessado: MILTON ZAN FILHO
Reg.Cadastral: 765259009001000
Processo: 2014/025409-5
Assunto: RECOLHIMENTO DE ITBI
Despacho: SOLICITA PROVIDENCIAS

Interessado: MINERALE INVESTIMENTOS LTDA
Reg.Cadastral: 531213012600000
Processo: 2013/029412-7
Assunto: DEMOLICAO
Despacho: DEFERIDO

Interessado: MINERALE INVESTIMENTOS LTDA
Reg.Cadastral: 531213011500000
Processo: 2014/000560-4
Assunto: DEMOLICAO
Despacho: CADASTRAMENTO DE CONSTRUCAO

Interessado: MINERALE INVESTIMENTOS LTDA
Reg.Cadastral: 531213010600000
Processo: 2014/005645-8
Assunto: DEMOLICAO
Despacho: CADASTRAMENTO DE CONSTRUCAO

Interessado: MINERALE INVESTIMENTOS LTDA
Reg.Cadastral: 531213022800000
Processo: 2013/029411-9
Assunto: DEMOLICAO
Despacho: CADASTRAMENTO DE CONSTRUCAO

Interessado: MINERALE INVESTIMENTOS LTDA
Reg.Cadastral: 531213022800000
Processo: 2013/029411-9
Assunto: DEMOLICAO
Despacho: DEFERIDO

Interessado: MINERALE INVESTIMENTOS LTDA
Reg.Cadastral: 531213022300000
Processo: 2013/022265-6
Assunto: DEMOLICAO
Despacho: DEFERIDO

Interessado: MIRIAM GABARDO STROKA
Reg.Cadastral: 345116003201000
Processo: 2014/024811-3
Assunto: ISENÇÃO DE ITBI
Despacho: CERTÍDAO ITBI

Interessado: MLDI DESENVOLVIMENTO URBANO LTDA
Reg.Cadastral: 673293001200000
Processo: 2014/002690-7
Assunto: DESMEMBRAMENTO
Despacho: DEFERIDO

Interessado: MLDI DESENVOLVIMENTO URBANO LTDA
Reg.Cadastral: 673293019200000
Processo: 2014/002690-7
Assunto: DESMEMBRAMENTO
Despacho: DEFERIDO

Interessado: MLDI DESENVOLVIMENTO URBANO LTDA
Reg.Cadastral: 673293019900000
Processo: 2014/002690-7
Assunto: DESMEMBRAMENTO
Despacho: DEFERIDO

Interessado: MLDI DESENVOLVIMENTO URBANO LTDA
Reg.Cadastral: 673293021300000
Processo: 2014/002690-7
Assunto: DESMEMBRAMENTO
Despacho: DEFERIDO

Interessado: MLDI DESENVOLVIMENTO URBANO LTDA
Reg.Cadastral: 673293022700000
Processo: 2014/002690-7
Assunto: DESMEMBRAMENTO
Despacho: DEFERIDO

Interessado: MLDI DESENVOLVIMENTO URBANO LTDA
Reg.Cadastral: 673293009100000
Processo: 2014/002690-7
Assunto: DESMEMBRAMENTO
Despacho: DEFERIDO

Interessado: MLDI DESENVOLVIMENTO URBANO LTDA
Reg.Cadastral: 673293022000000
Processo: 2014/002690-7
Assunto: DESMEMBRAMENTO
Despacho: DEFERIDO

Interessado: MLDI DESENVOLVIMENTO URBANO LTDA
Reg.Cadastral: 673293007700000
Processo: 2014/002690-7
Assunto: DESMEMBRAMENTO
Despacho: DEFERIDO

Interessado: MLDI DESENVOLVIMENTO URBANO LTDA
Reg.Cadastral: 673293011200000
Processo: 2014/002690-7
Assunto: DESMEMBRAMENTO
Despacho: DEFERIDO

Interessado: MLDI DESENVOLVIMENTO URBANO LTDA
Reg.Cadastral: 673293002700000
Processo: 2014/002690-7
Assunto: DESMEMBRAMENTO
Despacho: DEFERIDO

Interessado: MLDI DESENVOLVIMENTO URBANO LTDA
Reg.Cadastral: 673293003300000
Processo: 2014/002690-7
Assunto: DESMEMBRAMENTO
Despacho: DEFERIDO

Interessado: MLDI DESENVOLVIMENTO URBANO LTDA
Reg.Cadastral: 673293010500000
Processo: 2014/002690-7
Assunto: DESMEMBRAMENTO
Despacho: DEFERIDO

Interessado: MLDI DESENVOLVIMENTO URBANO LTDA
Reg.Cadastral: 673293020600000
Processo: 2014/002690-7
Assunto: DESMEMBRAMENTO
Despacho: DEFERIDO

Interessado: MLDI DESENVOLVIMENTO URBANO LTDA
Reg.Cadastral: 673293007000000
Processo: 2014/002690-7
Assunto: DESMEMBRAMENTO
Despacho: DEFERIDO

Interessado: MLDI DESENVOLVIMENTO URBANO LTDA
Reg.Cadastral: 673293009800000
Processo: 2014/002690-7
Assunto: DESMEMBRAMENTO
Despacho: DEFERIDO

Interessado: MLDI DESENVOLVIMENTO URBANO LTDA
Reg.Cadastral: 673293008400000
Processo: 2014/002690-7
Assunto: DESMEMBRAMENTO
Despacho: DEFERIDO

Interessado: MLDI DESENVOLVIMENTO URBANO LTDA
Reg.Cadastral: 673293023400000
Processo: 2014/002690-7
Assunto: DESMEMBRAMENTO
Despacho: CADASTRAMENTO DE CONSTRUCAO

Interessado: MLDI DESENVOLVIMENTO URBANO LTDA
Reg.Cadastral: 673293000500000
Processo: 2014/002690-7
Assunto: DESMEMBRAMENTO
Despacho: DEFERIDO

Interessado: MLDI DESENVOLVIMENTO URBANO LTDA
Reg.Cadastral: 673293024700000
Processo: 2014/002690-7
Assunto: DESMEMBRAMENTO
Despacho: DEFERIDO

Interessado: MLDI DESENVOLVIMENTO URBANO LTDA
Reg.Cadastral: 673293001900000
Processo: 2014/002690-7
Assunto: DESMEMBRAMENTO
Despacho: DEFERIDO

Interessado: M.M. TUR - AGENCIA DE VIAGENS LTDA - EPP
Reg.Cadastral: 330350
Processo: 2013/033949-2
Assunto: EMPRESA FACIL
Despacho: NOTIFICACAO

Interessado: MOIZES ALEXANDRE DOS SANTOS
Reg.Cadastral: 332116005101000
Processo: 2014/001647-8
Assunto: ALTERACAO CADASTRAL
Despacho: COMUNICACAO

Interessado: MONICA GONZALEZ 19727384889 ME
Reg.Cadastral: 312496
Processo: 2014/001649-4
Assunto: NOTA FISCAL / CREDENCIAMENTO
Despacho: COMUNICACAO

Interessado: MP CONSTRUTORA LTDA
Reg.Cadastral: 544235037400000
Processo: 2014/026764-2
Assunto: FRACIONAMENTO
Despacho: DEFERIDO

Interessado: MP CONSTRUTORA LTDA
Reg.Cadastral: 544235037800000
Processo: 2014/026764-2
Assunto: FRACIONAMENTO
Despacho: DEFERIDO

Interessado: MP CONSTRUTORA LTDA
Reg.Cadastral: 544235036901000
Processo: 2014/026764-2
Assunto: FRACIONAMENTO
Despacho: DEFERIDO

Interessado: MUSTAFA EMPREENDIMENTOS LTDA
Reg.Cadastral: 10448708000163
Processo: 2013/015935-3
Assunto: NAO INCIDENCIA DE ITBI
Despacho: SOLICITA PROVIDENCIAS

Interessado: NAIMA GOUVEIA DE MIRA-ME
Reg.Cadastral: 134048
Processo: 2014/028260-9
Assunto: EMPRESAS NO MESMO LOCAL
Despacho: SOLICITA PROVIDENCIAS

Interessado: NCH BRASIL LTDA
Reg.Cadastral: 024678
Processo: 2013/032992-3
Assunto: NOTA FISCAL / CREDENCIAMENTO
Despacho: DEFERIDO

Interessado: NELSON MARCOLINO
Reg.Cadastral: 466415000100000
Processo: 2013/004966-1
Assunto: REVISAO/CORRECAO DE LANCAMENTO
Despacho: SOLICITA PROVIDENCIAS

Interessado: NERCE PEREIRA FELIX
Reg.Cadastral: 345201027801000
Processo: 2014/014468-4
Assunto: ISENÇÃO DE ITBI
Despacho: CERTÍDAO ITBI

Interessado: NERCI ANTUNES DE OLIVEIRA
Reg.Cadastral: 246466011701000
Processo: 2014/024808-9
Assunto: ISENÇÃO DE ITBI
Despacho: CERTÍDAO ITBI

Interessado: NEUSA PEREIRA DA SILVA
Reg.Cadastral: 462408014801000
Processo: 2011/014318-7
Assunto: CANCELAMENTO DE DEBITOS
Despacho: DEFERIDO

Interessado: NEUSA PERES GUERREIRO RIBEIRO
Reg.Cadastral: 433170067401013
Processo: 2014/027277-4
Assunto: ALTERACOES
Despacho: DEFERIDO

Interessado: NEUTA MARIA COSTA
Reg.Cadastral: 645152012601000
Processo: 2012/033494-1
Assunto: CONSTR/AMPLIACAO E REGULARIZACAO
Despacho: CADASTRAMENTO DE CONSTRUCAO

Interessado: NICEA PIRES DE LEMOS
Reg.Cadastral: 543421031101003
Processo: 2014/018511-7
Assunto: RECOLHIMENTO DE ITBI
Despacho: COMUNICACAO

Interessado: NILCE MARQUES PENTEADO
Reg.Cadastral: 555216015601000
Processo: 2009/026327-8
Assunto: LEGALIZACAO
Despacho: CADASTRAMENTO DE CONSTRUCAO

Interessado: NIVIA GISELE JORGE
Reg.Cadastral: 334220016400000
Processo: 2014/027277-4
Assunto: ALTERACOES
Despacho: DEFERIDO

Interessado: NORBERTO S. RAMOS NETO E VANESSA DIAS RAMOS
Reg.Cadastral: 344372026301000
Processo: 2014/018781-6
Assunto: LEGALIZACAO
Despacho: CADASTRAMENTO DE CONSTRUCAO

Interessado: OBJETIVA ADMINISTRACAO DE SERVICOS LTDA - ME
Reg.Cadastral: 313148
Processo: 2014/019869-8
Assunto: NOTA FISCAL / CREDENCIAMENTO
Despacho: COMUNICACAO

Interessado: OCULOS MANIA SOROCABA LTDA - EPP
Reg.Cadastral: 330395
Processo: 2013/033949-2
Assunto: EMPRESA FACIL
Despacho: NOTIFICACAO

Interessado: ODANIR LOPES ME
Reg.Cadastral: 330331
Processo: 2013/033949-2
Assunto: EMPRESA FACIL
Despacho: NOTIFICACAO

Interessado: ODMIR JOSE DIAS
Reg.Cadastral: 466275053801000
Processo: 2013/031681-3
Assunto: APROVE FÁCIL
Despacho: CADASTRAMENTO DE CONSTRUCAO

Interessado: OG FERREIRA FOGACA
Reg.Cadastral: 341147020801000
Processo: 2014/028279-9
Assunto: RECOLHIMENTO DE ITBI
Despacho: SOLICITA PROVIDENCIAS

Interessado: OLINDA ROZOLEN DOS SANTOS
Reg.Cadastral: 331149024501000
Processo: 2012/030691-5
Assunto: CERTIDAO DE ITBI ZERO
Despacho: CERTIDAO ITBI

Interessado: OLIVIA CRISTIANE FERREIRA DOS SANTOS
Reg.Cadastral: 345332030501000
Processo: 2013/002972-1
Assunto: CERTIDAO DE ITBI ZERO
Despacho: CERTIDAO ITBI

Interessado: ORLANDO BARBOSA DOS SANTOS
Reg.Cadastral: 453117018001001
Processo: 2007/009316-6
Assunto: ACAO DE USUCAPIAO
Despacho: SOLICITA PROVIDENCIAS

Interessado: ORLANDO RUIZ
Reg.Cadastral: 345313028601000
Processo: 2013/010688-3
Assunto: CERTIDAO DE ITBI ZERO
Despacho: CERTIDAO ITBI

Interessado: OSMAR CARLOS DE OLIVEIRA
Reg.Cadastral: 345332032201000
Processo: 2013/003906-8
Assunto: CERTIDAO DE ITBI ZERO
Despacho: CERTIDAO ITBI

Interessado: OSVALDO SHIGUEO GUIYOTOKU
Reg.Cadastral: 786303053101000
Processo: 2012/029203-2
Assunto: COLETA HOSPITALAR
Despacho: COMUNICACAO

Interessado: PABLO HENRIQUE DE ALMEIDA BENATTI
Reg.Cadastral: 345193016001000
Processo: 2013/033294-3
Assunto: ISENÇÃO DE ITBI
Despacho: CERTÍDAO ITBI

Interessado: PACAEMBU EMPREENDIMENTOS E CONSTRUCOES LTDA
Reg.Cadastral: 96298013000168
Processo: 2014/026716-2
Assunto: PEDIDO DE CERTIDAO
Despacho: COMUNICACAO

Interessado: PAPELARIA E BAZAR D GABIL LTDA - ME
Reg.Cadastral: 330392
Processo: 2013/033949-2
Assunto: EMPRESA FACIL
Despacho: NOTIFICACAO

Interessado: PARQUE SAO BENTO EMPREENDIMENTOS IMOBILIARIOS LTDA
Reg.Cadastral: 361464033100000
Processo: 2014/014532-7
Assunto: DESMEMBRAMENTO
Despacho: CADASTRAMENTO DE CONSTRUCAO

Interessado: PAULO GIOVANE MURBACH DA SILVA
Reg.Cadastral: 355498093901004
Processo: 2014/027277-4
Assunto: ALTERACOES
Despacho: DEFERIDO

Interessado: PAULO RIOS MACEDO JUNIOR
Reg.Cadastral: 234142002900000
Processo: 2014/009048-1
Assunto: REVISAO/CORRECAO DE LANCAMENTO
Despacho: DEFERIDO

Interessado: PAULO ROBERTO ALCOLEA
Reg.Cadastral: 544187021201000
Processo: 1985/006975-0
Assunto: CONSTRUCAO
Despacho: CADASTRAMENTO DE CONSTRUCAO

Interessado: PAULO ROBERTO CANDIDO COSTA DE OLIVEIRA
Reg.Cadastral: 442344029300000
Processo: 2013/012515-6
Assunto: DEMOLICAO
Despacho: DEFERIDO

Interessado: PEDRO CATARINO DOMINGUES
Reg.Cadastral: 346176027501000
Processo: 2011/009156-8
Assunto: CONSTR/AMPLIACAO E REGULARIZACAO
Despacho: CADASTRAMENTO DE CONSTRUCAO

Interessado: PEDRO PEREIRA DOS SANTOS
Reg.Cadastral: 00947420819
Processo: 2014/021796-9
Assunto: RECOLHIMENTO DE ITBI
Despacho: INDEFERIDO

Interessado: PEDRO ROBERTO BARBOSA
Reg.Cadastral: 364146021300000
Processo: 2014/021507-0
Assunto: DESMEMBRAMENTO
Despacho: DEFERIDO

Interessado: PEDRO ROBERTO BARBOSA
Reg.Cadastral: 364146021900000
Processo: 2014/021507-0
Assunto: DESMEMBRAMENTO
Despacho: DEFERIDO

Interessado: PEDRO SIMAO RODRIGUES
Reg.Cadastral: 785477039502001
Processo: 2012/029203-2
Assunto: COLETA HOSPITALAR
Despacho: COMUNICACAO

Interessado: PEDRO VIEIRA DE BARROS
Reg.Cadastral: 345312003201000
Processo: 2014/021971-8
Assunto: NAO INCIDENCIA DE ITBI
Despacho: CERTIDAO ITBI

Interessado: PLANALTER COMERCIAL AGRICOLA LTDA
Reg.Cadastral: 435156018700000
Processo: 2013/019585-2
Assunto: APROVACAO DE PROJETO
Despacho: COMUNICACAO

Interessado: PORTICOS E COLINAS SPE LTDA
Reg.Cadastral: 330433
Processo: 2013/033949-2
Assunto: EMPRESA FACIL
Despacho: NOTIFICACAO

Interessado: PRISCILA VIAL ROSA CARDOSO
Reg.Cadastral: 545300018601000
Processo: 1975/001570-3
Assunto: DESAPROPRIACAO DE AREA / IMOVEL
Despacho: COMUNICACAO

Interessado: P.R.M. TURISMO LTDA
Reg.Cadastral: 045643
Processo: 2014/023632-4
Assunto: NOTA FISCAL / CREDENCIAMENTO
Despacho: COMUNICACAO

Interessado: QUINTINO HENRIQUES PEREIRA FILHO
Reg.Cadastral: 554359005801000
Processo: 1996/013500-2
Assunto: CONSTRUCAO
Despacho: CADASTRAMENTO DE CONSTRUCAO

Interessado: RAFAEL FERREIRA DE MELO
Reg.Cadastral: 422155068701074
Processo: 2014/027277-4
Assunto: ALTERACOES
Despacho: DEFERIDO

Interessado: RAFAEL MANUKIAN ME
Reg.Cadastral: 330453
Processo: 2013/033949-2
Assunto: EMPRESA FACIL
Despacho: NOTIFICACAO

Interessado: RCL COMERCIAL LTDA - EPP
Reg.Cadastral: 100257
Processo: 2014/000878-0
Assunto: SOLICITACAO
Despacho: DEFERIDO

Interessado: RECAVI HOLDING ADMINISTRACAO E PARTICIPACAO LTDA.
Reg.Cadastral: 655353009601000
Processo: 2014/001647-8
Assunto: ALTERACAO CADASTRAL
Despacho: COMUNICACAO

Interessado: RED INTERACAO LUDICA LTDA ME
Reg.Cadastral: 330354
Processo: 2013/033949-2
Assunto: EMPRESA FACIL
Despacho: NOTIFICACAO
Interessado: REGINA CELIA DUARTE BORDINI
Reg.Cadastral: 464450042701000
Processo: 2013/010488-8
Assunto: CONSTR/AMPLIACAO E REGULARIZACAO
Despacho: CADASTRAMENTO DE CONSTRUCAO

Interessado: REGINA MARCIA LOPES GUARNIERI
Reg.Cadastral: 533277051901000
Processo: 2012/029203-2
Assunto: COLETA HOSPITALAR
Despacho: COMUNICACAO

Interessado: REIS & MARIANO REPRESENTACOES LTDA - ME
Reg.Cadastral: 330405
Processo: 2013/033949-2
Assunto: EMPRESA FACIL
Despacho: NOTIFICACAO

Interessado: RENATA PINHEIRO ASSISTENCIA DOMICILIAR - ME
Reg.Cadastral: 302393
Processo: 2014/026597-6
Assunto: BAIXA
Despacho: INFORMADO CANCELAMENTO DE I.M.

Interessado: RENATO JANOSKI
Reg.Cadastral: 345133023601000
Processo: 2013/023338-0
Assunto: CERTIDAO DE ITBI ZERO
Despacho: CERTIDAO ITBI

Interessado: RENATO MANSUR CAMIS
Reg.Cadastral: 542368032101000
Processo: 2013/036257-7
Assunto: APROVACAO DE PROJETO
Despacho: CADASTRAMENTO DE CONSTRUCAO

Interessado: RICARDO DA COSTA GUIMARAES
Reg.Cadastral: 574433000101000
Processo: 2013/034657-0
Assunto: ISENCAO DE IPTU (INCRA)
Despacho: DEFERIDO EXPLORACAO AGRICOLA

Interessado: RISPETTO EMPREENDIMENTOS LTDA/LUIS INACIO CARNEIRO FILHO
Reg.Cadastral: 544227037100000
Processo: 2013/012931-5
Assunto: REVISAO/CORRECAO DE LANCAMENTO
Despacho: COMUNICACAO

Interessado: ROBERLEI RECHE PADUA
Reg.Cadastral: 442177117200000
Processo: 2014/027465-5
Assunto: IMPORT.PAGA DE IPTU
Despacho: SOLICITA PROVIDENCIAS

Interessado: ROBERTO COTRIM
Reg.Cadastral: 345136021101000
Processo: 2013/027283-4
Assunto: CERTIDAO DE ITBI ZERO
Despacho: CERTIDAO ITBI

Interessado: ROBERTO COTRIM
Reg.Cadastral: 345136019601000
Processo: 2013/027283-4
Assunto: CERTIDAO DE ITBI ZERO
Despacho: CERTIDAO ITBI

Interessado: ROBERTO PEREIRA RIBEIRO
Reg.Cadastral: 662211079901000
Processo: 2008/018697-6
Assunto: DESMEMBRAMENTO
Despacho: CADASTRAMENTO DE CONSTRUCAO

Interessado: ROCHA & CABRAL SOROCABA COMERCIO DE COLCHOES LTDA - ME
Reg.Cadastral: 330344
Processo: 2013/033949-2
Assunto: EMPRESA FACIL
Despacho: NOTIFICACAO

Interessado: RODRIGO DOMINGUES DE OLIVEIRA 31532467850 - ME
Reg.Cadastral: 326179
Processo: 2014/026646-1
Assunto: BAIXA
Despacho: COMUNICACAO

Interessado: RODRIGO SANTOS
Reg.Cadastral: 486481000100000
Processo: 2013/034622-4
Assunto: ISENCAO DE IPTU (INCRA)
Despacho: DEFERIDO EXPLORACAO AGRICOLA

Interessado: RODRIGO SANTOS
Reg.Cadastral: 572376000100000
Processo: 2013/034629-9
Assunto: ISENCAO DE IPTU (INCRA)
Despacho: DEFERIDO EXPLORACAO AGRICOLA

Interessado: RODRIGO SANTOS
Reg.Cadastral: 571125000100000
Processo: 2013/034622-4
Assunto: ISENCAO DE IPTU (INCRA)
Despacho: DEFERIDO EXPLORACAO AGRICOLA

Interessado: RODRIGO SANTOS
Reg.Cadastral: 572232000100000
Processo: 2013/034629-9
Assunto: ISENCAO DE IPTU (INCRA)
Despacho: DEFERIDO EXPLORACAO AGRICOLA

Interessado: ROGERIO DE MORAIS FERREIRA
Reg.Cadastral: 246489004101000
Processo: 2014/005234-1
Assunto: ISENÇÃO DE ITBI
Despacho: CADASTRAMENTO DE CONSTRUCAO

Interessado: ROGERIO MACHADO DA SILVA
Reg.Cadastral: 422155068703099
Processo: 2014/017214-9
Assunto: RECOLHIMENTO DE ITBI
Despacho: COMUNICACAO

Interessado: ROGERIO MANOEL DE OLIVEIRA
Reg.Cadastral: 783463039300000
Processo: 2014/027277-4
Assunto: ALTERACOES
Despacho: DEFERIDO

Interessado: ROMEU SOARES JUNIOR
Reg.Cadastral: 345385072701000
Processo: 2014/024806-3
Assunto: ISENÇÃO DE ITBI
Despacho: CERTÍDAO ITBI

Interessado: RONALDO CESAR DOS SANTOS
Reg.Cadastral: 452351006101000
Processo: 2014/027277-4
Assunto: ALTERACOES
Despacho: DEFERIDO

Interessado: ROSA MARIA DE ALMEIDA MARTINI
Reg.Cadastral: 446333017401008
Processo: 2014/027277-4
Assunto: ALTERACOES
Despacho: DEFERIDO

Interessado: ROSANGELA TAKAKO MARISITA
Reg.Cadastral: 361473069000000
Processo: 2014/000004-3
Assunto: ALTERACAO CADASTRAL
Despacho: GENERICO

Interessado: RUTH CAITANA MACIEL
Reg.Cadastral: 246482008001000
Processo: 2013/002950-7
Assunto: CERTIDAO DE ITBI ZERO
Despacho: CERTIDAO ITBI

Interessado: RUTH TAMBELLI DO CARMO
Reg.Cadastral: 531246012601000
Processo: 2012/029203-2
Assunto: COLETA HOSPITALAR
Despacho: COMUNICACAO

Interessado: SAEKO NARUMI
Reg.Cadastral: 332112079008001
Processo: 2014/027277-4
Assunto: ALTERACOES
Despacho: DEFERIDO

Interessado: SALETE APARECIDA CARDOSO
Reg.Cadastral: 263429015100000
Processo: 2014/024420-3
Assunto: IMPORT.PAGA DE IPTU
Despacho: COMUNICACAO
Interessado: SANDRA REGINA GRECCO
Reg.Cadastral: 10600559882
Processo: 2011/012641-4
Assunto: ACAO DE USUCAPIAO
Despacho: COMUNICACAO

Interessado: SANDRO CORREA LEITE E OU
Reg.Cadastral: 455127004501000
Processo: 2008/001255-2
Assunto: LEGALIZACAO
Despacho: CADASTRAMENTO DE CONSTRUCAO

Interessado: SAUDE OCUPACIONAL DE SOROCABA LTDA - EPP
Reg.Cadastral: 094355
Processo: 2010/018263-3
Assunto: RECURSO/ADMINISTRATIVO
Despacho: COMUNICACAO

Interessado: SERGIO CANDIDO DOMINGUES
Reg.Cadastral: 553484022600000
Processo: 2009/019549-6
Assunto: DESMEMBRAMENTO
Despacho: DEFERIDO

Interessado: SERGIO ROCHA
Reg.Cadastral: 462344024001000
Processo: 2014/011134-5
Assunto: CONSTRUCAO COMERCIAL
Despacho: CADASTRAMENTO DE CONSTRUCAO

Interessado: SEVERIANO FEITOSA FILHO
Reg.Cadastral: 302771
Processo: 2014/026744-4
Assunto: BAIXA
Despacho: COMUNICACAO

Interessado: SIDNEY FRANCISCO
Reg.Cadastral: 345332000701000
Processo: 2013/003904-3
Assunto: CERTIDAO DE ITBI ZERO
Despacho: CERTIDAO ITBI

Interessado: SILAS PAULINO DA SILVA
Reg.Cadastral: 232299020201000
Processo: 2014/022484-1
Assunto: ISENÇÃO DE ITBI
Despacho: CERTÍDAO ITBI

Interessado: SILVANA LEITE
Reg.Cadastral: 352267004901000
Processo: 2011/015398-8
Assunto: CERTIDAO DE ITBI ZERO
Despacho: CERTIDAO ITBI

Interessado: SILVIA SCHAAF
Reg.Cadastral: 642383008701000
Processo: 2013/020915-8
Assunto: CONSTR/AMPLIACAO E REGULARIZACAO
Despacho: CADASTRAMENTO DE CONSTRUCAO

Interessado: SILVIO APARECIDO PEREIRA
Reg.Cadastral: 365417002501000
Processo: 2013/020850-7
Assunto: CONSTR/AMPLIACAO E REGULARIZACAO
Despacho: CADASTRAMENTO DE CONSTRUCAO

Interessado: SILVIO ROGERIO POLICENO
Reg.Cadastral: 364141026601000
Processo: 2014/024972-3
Assunto: APROVE FÁCIL
Despacho: CADASTRAMENTO DE CONSTRUCAO

Interessado: SIMEIA CARDOSO 25008583832 - ME
Reg.Cadastral: 310150
Processo: 2014/001649-4
Assunto: NOTA FISCAL / CREDENCIAMENTO
Despacho: COMUNICACAO

Interessado: SIMONE MIKIE DE OLIVEIRA
Reg.Cadastral: 451467031201000
Processo: 2014/027277-4
Assunto: ALTERACOES
Despacho: DEFERIDO

Interessado: SINVALDO RIBEIRO DE LIMA
Reg.Cadastral: 354157027301000
Processo: 2014/009036-6
Assunto: LEGALIZACAO
Despacho: CADASTRAMENTO DE CONSTRUCAO

Interessado: SONIA MARIA DANIEL
Reg.Cadastral: 352293009601000
Processo: 2011/015416-8
Assunto: CERTIDAO DE ITBI ZERO
Despacho: CERTIDAO ITBI

Interessado: SONIA REGINA ALBERTINI
Reg.Cadastral: 466259045400000
Processo: 2014/022666-3
Assunto: CORRECAO DE ALIQUOTA/ REVISAO
Despacho: DEFERIDO

Interessado: SOROCABA AMBIENTAL LTDA
Reg.Cadastral: 161790
Processo: 2012/026651-5
Assunto: SOLICITACAO
Despacho: COMUNICACAO

Interessado: SOROCLINICA ODONTOLOGIA LTDA - ME
Reg.Cadastral: 330343
Processo: 2013/033949-2
Assunto: EMPRESA FACIL
Despacho: NOTIFICACAO

Interessado: SOROK PISOS DE MADEIRA E LAMINADOS LTDA - ME
Reg.Cadastral: 330422
Processo: 2013/033949-2
Assunto: EMPRESA FACIL
Despacho: NOTIFICACAO

Interessado: STEFANY PEREIRA FLORENCIO ME
Reg.Cadastral: 330388
Processo: 2013/033949-2
Assunto: EMPRESA FACIL
Despacho: NOTIFICACAO

Interessado: SUELI APARECIDA TOMAZIN DE SOUSA
Reg.Cadastral: 345335003201000
Processo: 2014/003825-8
Assunto: ISENÇÃO DE ITBI
Despacho: CADASTRAMENTO DE CONSTRUCAO

Interessado: SUELI SALINAS VIOTO
Reg.Cadastral: 456342008101000
Processo: 2007/027779-3
Assunto: REFORMA / AMPLIACAO
Despacho: COMUNICACAO

Interessado: SUELI SALINAS VIOTO
Reg.Cadastral: 456342008101000
Processo: 2007/027779-3
Assunto: REFORMA / AMPLIACAO
Despacho: CADASTRAMENTO DE CONSTRUCAO

Interessado: SYDE SERVICES - SERVICOS ADMINISTRATIVOS LTDA - EPP
Reg.Cadastral: 138119
Processo: 2014/019870-6
Assunto: NOTA FISCAL / CREDENCIAMENTO
Despacho: COMUNICACAO

Interessado: TACITO EUCLIDES TARGA FERNANDES
Reg.Cadastral: 321298036001000
Processo: 2014/007304-0
Assunto: CORRECAO CADASTRO IMOBILIARIO
Despacho: COMUNICACAO

Interessado: TADEU CARLOS LOPES
Reg.Cadastral: 365403059200000
Processo: 2014/027277-4
Assunto: ALTERACOES
Despacho: DEFERIDO

Interessado: TATIANE REGINA DA SILVA
Reg.Cadastral: 444265052701000
Processo: 2014/027277-4
Assunto: ALTERACOES
Despacho: DEFERIDO

Interessado: TATIANE REGINA DA SILVA
Reg.Cadastral: 446188019701002
Processo: 2014/027277-4
Assunto: ALTERACOES
Despacho: GENERICO

Interessado: TATIANE REGINA DA SILVA
Reg.Cadastral: 543310034101004
Processo: 2014/027277-4
Assunto: ALTERACOES
Despacho: GENERICO

Interessado: TATIANE REGINA DA SILVA
Reg.Cadastral: 446188001101000
Processo: 2014/027277-4
Assunto: ALTERACOES
Despacho: GENERICO

Interessado: TATIANE REGINA DA SILVA
Reg.Cadastral: 543310034101002
Processo: 2014/027277-4
Assunto: ALTERACOES
Despacho: GENERICO

Interessado: TATIANE REGINA DA SILVA
Reg.Cadastral: 434416012501000
Processo: 2014/027277-4
Assunto: ALTERACOES
Despacho: DEFERIDO

Interessado: TATIANE REGINA DA SILVA
Reg.Cadastral: 444265054701000
Processo: 2014/027277-4
Assunto: ALTERACOES
Despacho: DEFERIDO

Interessado: TATIANE REGINA DA SILVA
Reg.Cadastral: 545100024401018
Processo: 2014/027277-4
Assunto: ALTERACOES
Despacho: GENERICO

Interessado: TATIANE REGINA DA SILVA
Reg.Cadastral: 543310034101001
Processo: 2014/027277-4
Assunto: ALTERACOES
Despacho: GENERICO

Interessado: TATIANE REGINA DA SILVA
Reg.Cadastral: 444492006601000
Processo: 2014/027277-4
Assunto: ALTERACOES
Despacho: GENERICO

Interessado: TATIANE REGINA DA SILVA
Reg.Cadastral: 543302003801000
Processo: 2014/027277-4
Assunto: ALTERACOES
Despacho: DEFERIDO

Interessado: TATIANE REGINA DA SILVA
Reg.Cadastral: 531173099401000
Processo: 2014/027277-4
Assunto: ALTERACOES
Despacho: DEFERIDO

Interessado: TATIANE REGINA DA SILVA
Reg.Cadastral: 434117008202001
Processo: 2014/027277-4
Assunto: ALTERACOES
Despacho: GENERICO

Interessado: TATIANE REGINA DA SILVA
Reg.Cadastral: 545228004701000
Processo: 2014/027277-4
Assunto: ALTERACOES
Despacho: GENERICO

Interessado: TATIANE REGINA DA SILVA
Reg.Cadastral: 446417021701000
Processo: 2014/027277-4
Assunto: ALTERACOES
Despacho: DEFERIDO

Interessado: TATIANE REGINA DA SILVA
Reg.Cadastral: 531173110701000
Processo: 2014/027277-4
Assunto: ALTERACOES
Despacho: DEFERIDO

Interessado: TATIANE REGINA DA SILVA
Reg.Cadastral: 444491015401000
Processo: 2014/027277-4
Assunto: ALTERACOES
Despacho: DEFERIDO

Interessado: TATIANE REGINA DA SILVA
Reg.Cadastral: 543310034102001
Processo: 2014/027277-4
Assunto: ALTERACOES
Despacho: GENERICO

Interessado: TATIANE REGINA DA SILVA
Reg.Cadastral: 541254037401000
Processo: 2014/027277-4
Assunto: ALTERACOES
Despacho: DEFERIDO

Interessado: TATIANE REGINA DA SILVA
Reg.Cadastral: 446478007901000
Processo: 2014/027277-4
Assunto: ALTERACOES
Despacho: GENERICO

Interessado: TATIANE REGINA DA SILVA
Reg.Cadastral: 545187063301000
Processo: 2014/027277-4
Assunto: ALTERACOES
Despacho: GENERICO

Interessado: TATIANE REGINA DA SILVA
Reg.Cadastral: 543404018101000
Processo: 2014/027277-4
Assunto: ALTERACOES
Despacho: GENERICO

Interessado: TATIANE REGINA DA SILVA
Reg.Cadastral: 543433051101000
Processo: 2014/027277-4
Assunto: ALTERACOES
Despacho: GENERICO

Interessado: TATIANE REGINA DA SILVA
Reg.Cadastral: 431302029501000
Processo: 2014/027277-4
Assunto: ALTERACOES
Despacho: GENERICO

Interessado: TATIANE REGINA DA SILVA
Reg.Cadastral: 441372033601000
Processo: 2014/027277-4
Assunto: ALTERACOES
Despacho: DEFERIDO

Interessado: TATIANE REGINA DA SILVA
Reg.Cadastral: 543302004401000
Processo: 2014/027277-4
Assunto: ALTERACOES
Despacho: DEFERIDO

Interessado: TATIANE REGINA DA SILVA
Reg.Cadastral: 356446044301000
Processo: 2014/027277-4
Assunto: ALTERACOES
Despacho: GENERICO

Interessado: TATIANE REGINA DA SILVA
Reg.Cadastral: 446258004301010
Processo: 2014/027277-4
Assunto: ALTERACOES
Despacho: GENERICO

Interessado: TATIANE REGINA DA SILVA
Reg.Cadastral: 446188019701001
Processo: 2014/027277-4
Assunto: ALTERACOES
Despacho: GENERICO

Interessado: TATIANE REGINA DA SILVA
Reg.Cadastral: 434117008201001
Processo: 2014/027277-4
Assunto: ALTERACOES
Despacho: GENERICO

Interessado: TATIANE REGINA DA SILVA
Reg.Cadastral: 444491026501006
Processo: 2014/027277-4
Assunto: ALTERACOES
Despacho: GENERICO

Interessado: TATIANE REGINA DA SILVA
Reg.Cadastral: 543310034101003
Processo: 2014/027277-4
Assunto: ALTERACOES
Despacho: GENERICO

Interessado: TATIANE REGINA DA SILVA
Reg.Cadastral: 444462044301021
Processo: 2014/027277-4
Assunto: ALTERACOES
Despacho: GENERICO

Interessado: TATIANE REGINA DA SILVA
Reg.Cadastral: 444265051901000
Processo: 2014/027277-4
Assunto: ALTERACOES
Despacho: DEFERIDO

Interessado: TATIANE REGINA DA SILVA
Reg.Cadastral: 545228008601000
Processo: 2014/027277-4
Assunto: ALTERACOES
Despacho: GENERICO

Interessado: TATIANE REGINA DA SILVA
Reg.Cadastral: 543310034101005
Processo: 2014/027277-4
Assunto: ALTERACOES
Despacho: GENERICO

Interessado: TATIANE REGINA DA SILVA
Reg.Cadastral: 543310037001000
Processo: 2014/027277-4
Assunto: ALTERACOES
Despacho: GENERICO

Interessado: TATIANE REGINA DA SILVA
Reg.Cadastral: 543310034101006
Processo: 2014/027277-4
Assunto: ALTERACOES
Despacho: GENERICO

Interessado: TATIANE REGINA DA SILVA
Reg.Cadastral: 545173040801000
Processo: 2014/027277-4
Assunto: ALTERACOES
Despacho: DEFERIDO

Interessado: TATIANE REGINA DA SILVA
Reg.Cadastral: 444491009901000
Processo: 2014/027277-4
Assunto: ALTERACOES
Despacho: DEFERIDO

Interessado: TATIANE REGINA DA SILVA
Reg.Cadastral: 554340010901000
Processo: 2014/027277-4
Assunto: ALTERACOES
Despacho: DEFERIDO

Interessado: TECNO ART LTDA EPP
Reg.Cadastral: 02060108000103
Processo: 2014/027523-1
Assunto: SOLICITA LICENCA/ FUNCIONAMENTO
Despacho: COMUNICACAO

Interessado: TERESA MORA SIQUEIRA
Reg.Cadastral: 431480006401000
Processo: 2014/028067-8
Assunto: ISENCAO DE IMPOSTOS
Despacho: COMUNICACAO

Interessado: TERESINHA   PESCI
Reg.Cadastral: 345361014301000
Processo: 2013/017135-8
Assunto: CERTIDAO DE ITBI ZERO
Despacho: CERTIDAO ITBI

Interessado: TEREZA CRISTINA BARBERO SCHIMMELPFENG PINTO
Reg.Cadastral: 642236028101000
Processo: 2013/036545-5
Assunto: ISENCAO DE IPTU (INCRA)
Despacho: DEFERIDO EXPLORACAO AGRICOLA

Interessado: TEREZINHA BENEDITA LINO
Reg.Cadastral: 345205078401000
Processo: 2013/033504-5
Assunto: LEGALIZACAO
Despacho: CADASTRAMENTO DE CONSTRUCAO

Interessado: THEOBALDO DE SOUZA GOMES
Reg.Cadastral: 462476018001000
Processo: 2014/009790-8
Assunto: CONSTRUCAO COMERCIAL
Despacho: CADASTRAMENTO DE CONSTRUCAO

Interessado: THIAGO FAGUNDES DIAS
Reg.Cadastral: 345333035401000
Processo: 2013/003941-5
Assunto: CERTIDAO DE ITBI ZERO
Despacho: CERTIDAO ITBI

Interessado: THIAGO LEANDRO MARQUES DE OLIVEIRA 32676401807 ME
Reg.Cadastral: 335204
Processo: 2014/001649-4
Assunto: NOTA FISCAL / CREDENCIAMENTO
Despacho: COMUNICACAO

Interessado: THIAGO SALLES MARTINS
Reg.Cadastral: 246239013801000
Processo: 2014/028280-7
Assunto: RECOLHIMENTO DE ITBI
Despacho: SOLICITA PROVIDENCIAS

Interessado: TOMAZ SANCHES MORENO
Reg.Cadastral: 845312029301000
Processo: 2013/024900-6
Assunto: SOLICITACAO
Despacho: INDEFERIDO

Interessado: UELSO PEREIRA DE ALMEIDA
Reg.Cadastral: 465263024700000
Processo: 2014/027277-4
Assunto: ALTERACOES
Despacho: DEFERIDO

Interessado: UELSO PEREIRA DE ALMEIDA
Reg.Cadastral: 465263025401000
Processo: 2014/027277-4
Assunto: ALTERACOES
Despacho: DEFERIDO

Interessado: USEPARE ESTACIONAMENTOS EIRELI SIMPLES EPP
Reg.Cadastral: 20289584000174
Processo: 2014/024431-0
Assunto: INSCRICAO
Despacho: COMUNICACAO

Interessado: VALDECI FERNANDES BALIEIRO
Reg.Cadastral: 343310026701000
Processo: 2013/030688-9
Assunto: ISENÇÃO DE ITBI
Despacho: CERTÍDAO ITBI

Interessado: VALDECI PEDRO DOS SANTOS
Reg.Cadastral: 246283011701000
Processo: 2013/032643-2
Assunto: ISENÇÃO DE ITBI
Despacho: CERTÍDAO ITBI

Interessado: VALDELURDES OLIVEIRA BELINASSI 07718973832 - ME
Reg.Cadastral: 322595
Processo: 2014/026665-1
Assunto: BAIXA
Despacho: COMUNICACAO

Interessado: VALDERI PECORA FERREIRA
Reg.Cadastral: 352226026001000
Processo: 2011/021504-3
Assunto: CERTIDAO DE ITBI ZERO
Despacho: CERTIDAO ITBI

Interessado: VALDINEI APARECIDO CORREA
Reg.Cadastral: 365231044001000
Processo: 2014/013915-5
Assunto: RECOLHIMENTO DE ITBI
Despacho: COMUNICACAO

Interessado: VALDIR ANTONIO DO CARMOS
Reg.Cadastral: 664320000101000
Processo: 2013/034247-0
Assunto: ISENCAO DE IPTU (INCRA)
Despacho: DEFERIDO EXPLORACAO AGRICOLA

Interessado: VALDIR OSORIO MOMESSO
Reg.Cadastral: 675364121502001
Processo: 2013/036655-2
Assunto: ISENCAO DE IPTU (INCRA)
Despacho: INDEFERIDO

Interessado: VALERIA ELISA COSTA MANENTE
Reg.Cadastral: 345361011701000
Processo: 2013/002796-4
Assunto: CERTIDAO DE ITBI ZERO
Despacho: CERTIDAO ITBI

Interessado: VALERIA VITORIA TESTA DE BARROS
Reg.Cadastral: 343330006701000
Processo: 2013/030573-3
Assunto: ISENÇÃO DE ITBI
Despacho: CERTÍDAO ITBI

Interessado: VALTER LOPES VALERA
Reg.Cadastral: 673390008301000
Processo: 1984/005676-6
Assunto: CONSTRUCAO
Despacho: CADASTRAMENTO DE CONSTRUCAO

Interessado: VAM EMPREENDIMENTOS IMOBILIARIOS LTDA
Reg.Cadastral: 330450
Processo: 2013/033949-2
Assunto: EMPRESA FACIL
Despacho: NOTIFICACAO

Interessado: VANDERLEI JOSE DE LIMA
Reg.Cadastral: 456156018401000
Processo: 2014/026861-6
Assunto: LEGALIZACAO
Despacho: CADASTRAMENTO DE CONSTRUCAO

Interessado: VG GONCALVES PARTICIPACOES LIMITADA
Reg.Cadastral: 331100048400000

Processo: 2014/021059-2
Assunto: UNIFICACAO DE LOTES
Despacho: DEFERIDO

Interessado: VICENTE ANTUNES NETO
Reg.Cadastral: 645142032801000
Processo: 2010/024853-3
Assunto: CONSTR/AMPLIACAO E REGULARIZACAO
Despacho: CADASTRAMENTO DE CONSTRUCAO

Interessado: VICLAUZER INDUSTRIA E COMERCIO DE PRODUTOS METALURGICOS LTDA EPP
Reg.Cadastral: 086054
Processo: 2014/018414-4
Assunto: NOTA FISCAL / CREDENCIAMENTO
Despacho: COMUNICACAO

Interessado: VILARTE EMPREEND. IMOBILIARIOS LTDA
Reg.Cadastral: 785212006500000
Processo: 2014/022095-5
Assunto: UNIFICACAO DE LOTES
Despacho: DEFERIDO

Interessado: VILSON CARLOS NASTRI
Reg.Cadastral: 443386045601002
Processo: 2007/019988-0
Assunto: LOCACAO DE IMOVEL
Despacho: COMUNICACAO

Interessado: VINICIUS SALLES RIBEIRO
Reg.Cadastral: 286284044101000
Processo: 2012/007128-7
Assunto: CONSTR/AMPLIACAO E REGULARIZACAO
Despacho: CADASTRAMENTO DE CONSTRUCAO

Interessado: VITOR TOSHIMITSU MARIYA
Reg.Cadastral: 531312022301000
Processo: 2013/003276-6
Assunto: SOLICITACAO
Despacho: COMUNICACAO

Interessado: VIVIANE DE ALMEIDA LIMA
Reg.Cadastral: 322742
Processo: 2014/026742-8
Assunto: BAIXA
Despacho: COMUNICACAO

Interessado: WAGNER DA SILVA GREGGIO
Reg.Cadastral: 352210027100000
Processo: 2014/000004-3
Assunto: ALTERACAO CADASTRAL
Despacho: GENERICO

Interessado: WALDEVINO DE SOUZA COSTA
Reg.Cadastral: 346366034800000
Processo: 2014/028452-2
Assunto: RECOLHIMENTO DE ITBI
Despacho: SOLICITA PROVIDENCIAS

Interessado: WALTER CESAR JACINTHO DE FARIA
Reg.Cadastral: 444144017701000
Processo: 2013/035521-7
Assunto: REGULARIZACAO
Despacho: CADASTRAMENTO DE CONSTRUCAO

Interessado: WASHINGTON OLIVEIRA ARNA
Reg.Cadastral: 345194027201000
Processo: 2013/034125-8
Assunto: ISENÇÃO DE ITBI
Despacho: CERTIDAO ITBI

Interessado: W.C.R. HONORIO ME
Reg.Cadastral: 330386
Processo: 2013/033949-2
Assunto: EMPRESA FACIL
Despacho: NOTIFICACAO

Interessado: WILLIAM WAKIM E VITOR WAKIM
Reg.Cadastral: 475342015801000
Processo: 2013/006259-9
Assunto: CONSTRUCAO COMERCIAL
Despacho: CADASTRAMENTO DE CONSTRUCAO

Interessado: WILSON RIBEIRO DIAS
Reg.Cadastral: 461332034401000
Processo: 2014/022945-1
Assunto: APROVE FÁCIL
Despacho: CADASTRAMENTO DE CONSTRUCAO

Interessado: YVETTE GUILLAUMON DONNINI
Reg.Cadastral: 556383008000000
Processo: 2014/027277-4
Assunto: ALTERACOES
Despacho: DEFERIDO

Interessado: ZILDA BASOLI
Reg.Cadastral: 345138034601000
Processo: 2013/029669-2
Assunto: ISENÇÃO DE ITBI
Despacho: CERTIDAO ITBI

Interessado: ZILLO KANO JUNIOR
Reg.Cadastral: 246488028601000
Processo: 2013/023037-8
Assunto: CERTIDAO DE ITBI ZERO
Despacho: CERTIDAO ITBI

Ana Luiza Bacci Silva
SEF/DTMA/SEEAV
Chefe da Seção de Emissão e Entrega de Avisos
Sorocaba, 15 de outubro de 2014

Edital SFO – 037/2014

Fica o Sr. abaixo listado intimado, a partir da publicação deste, devido ao não cumprimento para proceder a construção da calçada, face Lei nº 1602 de 29 de julho de 1970:

Endereço do Imóvel: Rua Auta L. Paschoalik, nº 78 – Jd. Das Magnólias
Interessado: José Vicente de Souza
Intimação: 63322

Angélica dos Santos Almeida
Chefe SFO

Alexandre Bernardes Freitas
Chefe DFPI

José Antonio de Souza
Diretor de Área de Fiscalização

Edital SFO – 038/2014

Fica o Sr. abaixo listado intimado para no prazo de 8 (oito) dias a partir da publicação deste, comparecer a rua Pernambuco, 100 - Vila Casa Nova, devido ao não cumprimento da intimação para proceder a devolução de plantas corrigidas do processo 26144/08, face art. 364 da Lei nº 1437 de 21 de novembro de 1966.

Endereço do Imóvel: Rua Voluntários da Pátria, 617 – Vila Carvalho
Interessado: Edmar Carvalho Marcello
Intimação: 0185/2014/SFO

Angélica dos Santos Almeida
Chefe SFO

Alexandre Bernardes Freitas
Chefe DFPI

José Antonio de Souza
Diretor de Área de Fiscalização

181 DISQUE DENÚNCIA
A denúncia é sua melhor arma.

Comunicado
Aviso de Audiência nº 002/2014 e de Realização da Consulta Pública nº 002/2014

A Prefeitura Municipal de Sorocaba, por meio da Secretaria Municipal de Mobilidade, Desenvolvimento Urbano e Obras e da Secretaria Executiva do Conselho Gestor do Programa de Parcerias Público-Privadas de Sorocaba, comunica aos interessados que realizará Audiência Pública, no dia 04 de novembro de 2014, das 10h00 às 12h00, no Auditório da Prefeitura Municipal de Sorocaba, andar térreo, na Av. Eng. Carlos Reinaldo Mendes, 3041, Alto da Boa Vista, CEP 18013-280, Sorocaba - SP. Para participar da Audiência, os interessados deverão se inscrever até as 16h00 do dia 03 de novembro de 2014, encaminhando os dados pessoais (nome, RG/CPF, empresa/entidade, contatos) para o seguinte endereço de e-mail: tgpires@sorocaba.sp.gov.br.

O regulamento da Audiência Pública será publicado no site da Prefeitura Municipal de Sorocaba até um dia útil anterior à realização da Audiência e estará disponível para consulta no dia e local assinalados.

Comunica-se também a realização de Consulta Pública para tornar público o Edital da Concessão Comum do BRT de Sorocaba entre os dias 04 de novembro de 2014 a 03 de dezembro de 2014. O edital e demais instrumentos serão disponibilizados no site da Prefeitura Municipal de Sorocaba. Maiores informações, disponíveis no site:WWW.sorocaba.sp.gov.br/ppp

Sorocaba, 16 de outubro de 2014.

PODER JUDICIÁRIO

Tribunal Regional Eleitoral de São Paulo

ACORDO DE COOPERAÇÃO TÉCNICA Nº 85

ACORDO DE COOPERAÇÃO TÉCNICA QUE ENTRE SI CELEBRAM A UNIÃO, POR INTERMÉDIO DO TRIBUNAL REGIONAL ELEITORAL DE SÃO PAULO, E O MUNICÍPIO DE SOROCABA - SÃO PAULO, POR MEIO DE SUA SECRETARIA DE FAZENDA.

Pelo presente instrumento, a UNIÃO, por intermédio do TRIBUNAL REGIONAL ELEITORAL DE SÃO PAULO, CNPJ nº 06.302.492/0001-56, doravante denominado **TRE/SP,** neste ato representado pelo Presidente Desembargador Antônio Carlos Mathias Coltro, portador da Carteira de Identidade nº 5954329-2 SSP/SP, e do CPF n° 864.648.258-87, e o Município de Sorocaba - São Paulo, por intermédio da **SECRETARIA DA FAZENDA,** inscrita no CNPJ nº 46.634.044/0001-74, neste ato representada por **Aurílio Sérgio Costa Caiado**, Secretário da Fazenda do Município de Sorocaba - SP, portador da Carteira de Identidade nº 224983 SSP/ES e do CPF nº 451.452.537-53, resolvem celebrar o presente Acordo de Cooperação Técnica, mediante as cláusulas e condições seguintes:

CLÁUSULA PRIMEIRA
DO OBJETO

O presente instrumento visa estabelecer a cooperação entre os órgãos partícipes, sem ônus financeiro, com vistas a promover o acesso a informações de interesse da Justiça Eleitoral, após prévia requisição judicial, em conformidade com o disposto no inciso I do § 1º do art. 198 da Lei nº 5.172, de 25 de outubro de 1966 (Código Tributário Nacional).

CLÁUSULA SEGUNDA
DAS OBRIGAÇÕES

Os partícipes se dispõem a fornecer, reciprocamente, informações de interesse do TRE/SP e da Secretaria Fazenda do Município, constantes de seus arquivos e banco de dados, nos seguintes termos:

I – Do TRE/SP para a Secretaria da Fazenda do Município de Sorocaba:
a) informações das prestações de contas de candidatos e comitês financeiros constantes do Sistema de Prestação de Contas Eleitorais (SPCE);
b) informações das contas dos partidos políticos;
c) outras informações a serem especificadas em Termo Aditivo.

II – Da Secretaria da Fazenda do Município de Sorocaba para o TRE/SP:
a) informações econômico-fiscais de candidatos, comitês financeiros e partidos políticos;
b) outras informações, a serem especificadas em Termo Aditivo.

§ 1º Para o fornecimento das informações de que tratam os incisos I e II, o TRE/SP e a Secretaria Fazenda do Município de Sorocaba disponibilizarão os dados preferencialmente de forma eletrônica e *on-line*, pela rede mundial de computadores – Internet.
§ 2º Os partícipes se comprometem a utilizar os dados fornecidos somente nas atividades em que a lei designar, não podendo transferir a terceiros as informações econômico-fiscais ou eleitorais apresentadas de forma individualizada, seja a título oneroso ou gratuito, ou, de qualquer forma, divulgá-los, sob pena de extinção imediata deste Termo e de responsabilização do agente que der causa à divulgação dos dados sigilosos;
§ 3º O atendimento às solicitações de fornecimento de dados e informações previstas no *caput* e demais parágrafos desta Cláusula será realizado pela Secretaria da Fazenda do Município de Sorocaba SP e pela Secretaria de Tecnologia da Informação (STI) do TRE/SP, conforme procedimentos que os partícipes estabelecerem de comum acordo.
§ 4º As atividades decorrentes do presente acordo não implicam responsabilidade de natureza econômico-financeira, jurídica ou fiscal entre os partícipes.

CLÁUSULA TERCEIRA
DO ACOMPANHAMENTO

O acompanhamento da execução do presente instrumento dar-se-á pela indicação formal de servidores por parte do TRE/SP e da Secretaria da Fazenda do Município de Sorocaba-SP, sendo todas as comunicações entre os partícipes formalmente encaminhadas aos representantes indicados.

CLÁUSULA QUARTA
DA VIGÊNCIA

O prazo de vigência deste Acordo de Cooperação Técnica será de 5 (cinco) anos, contado da data de sua assinatura, com possibilidade de prorrogação formalizada por meio de Termo Aditivo.

CLÁUSULA QUINTA
DA DENÚNCIA

O presente Acordo de Cooperação Técnica poderá ser denunciado por qualquer dos partícipes, sem multa ou indenização à outra parte, por meio de comunicação formal, com 30 (trinta) dias de antecedência.

CLÁUSULA SEXTA
DA PUBLICAÇÃO

O TRE/SP e a Secretaria da Fazenda do Município de Sorocaba/SP providenciarão a publicação deste Acordo nos respectivos diários oficiais.

CLÁUSULA SÉTIMA
DO FORO

Fica eleito o foro da Comarca da Capital do Estado de São Paulo para dirimir dúvidas ou questões resultantes de interpretações na execução do presente instrumento, que não tenham sido resolvidas pela via administrativa.

E, por estarem ajustados e acordados, os partícipes assinam o presente Acordo em 2 (duas) vias, de igual teor e forma.

São Paulo, 02 de setembro de 2014.

Des. Antônio Carlos Mathias Coltro
Presidente do Tribunal Regional Eleitoral

Secretário da Fazenda do Município de Sorocaba

EDITAL N.º 32/2014

A Secretaria da Fazenda através da Seção de Fiscalização de Publicidade e Propaganda, comunica aos contribuintes abaixo relacionados, que no prazo de 5 (cinco) dias, a contar da data de publicação deste documento, deverão comparecer a esta Seção de Fiscalização na R. Pernambuco, 100 – Vl. Casa Nova, de 2ª a 6ª feira, entre 8h e 16h, para retirada dos documentos abaixo relacionados. Salientamos que o não comparecimento ensejará a continuidade dos procedimentos administrativos, nos termos da legislação vigente.

Contribuinte	Endereço	Processo	Documento
JLB dos Santos Lanchonete me	Av. Barão de Tatuí, 98	16.797/2013	Notificação n.º 215/2014
AG Fer Industria e Com. de Peças e Máquinas	R. Esmeraldo Tarquino, 53	10.069/2013	Notificação n.º 203/2014
Lilia Gomes de Souza Sorocaba Me	R. Roque Nunes, 594	10.726/2014	Notificação 184/2014 e guia ref,. ao AI 658/2014
José Henrique Zanardo da Silva	R. Bruno Ferro, 266	25.997/2014	Notificação n.º 206/2014 e guia ref. ao A.F. 88
Simone Elisabeth Mendes Lee	R. Barão de Tatuí, 1321	19.053/2014	Guias ref. AI 616/2014 e AI 301/2014

Gláucio Ouchar
Chefe de Seção

Fábio Bueno Ribeiro
Chefe de Divisão

José Antônio de Souza
Diretor de Área

EDITAL N.º 31/2014

A Secretaria da Fazenda através da Seção de Fiscalização de Publicidade e Propaganda, comunica aos contribuintes abaixo relacionados, que no prazo de 5 (cinco) dias, a contar da data de publicação deste documento, deverão comparecer a esta Seção de Fiscalização na R. Pernambuco, 100 – Vl. Casa Nova, de 2ª a 6ª feira, entre 8h e 16h, para retirada dos documentos abaixo relacionados. Salientamos que o não comparecimento ensejará a continuidade dos procedimentos administrativos, nos termos da legislação vigente.

Contribuinte	Endereço	Processo	Documento
José Antônio Lopes	Av. Pres. Juscelino K. de Oliveira, 1127	27.743/2014	Notificação 151/2014
JC Trindade Painéis Me	Av. Washington Luiz, 50	5.881/2008	Notificação n.º 188/2014
Danilo Bruno de Campos	R. José Luiz Filho, 157	24.898/2014	Guia referente ao auto de fiscalização n.º 62
Associação Atlética Aparecidinha	R. Francisco Scarpa, 107	21.669/2014	Guia referente ao auto de infração n.º 685
Kelly Jussara Camellin da Silva	R. Dr. Américo Figueiredo, 882	18.940/2014	Guia referente ao auto de infração 780/2014
Felipe Augusto de Almeida Ribeiro	Av. Londres, 12	2.329/2014	Notificação 177/2014

Gláucio Ouchar
Chefe de Seção

Fábio Bueno Ribeiro
Chefe de Divisão

José Antônio de Souza
Diretor de Área

Prefeitura de SOROCABA

SECRETARIA DA FAZENDA
ÁREA DE FISCALIZAÇÃO
DIVISÃO DE FISCALIZAÇÃO DE POSTURAS MOBILIARIAS
SEÇÃO DE FISCALIZAÇÃO DE PUBLICIDADE E PROPAGANDA
RUA PERNAMBUCO, 100 – VL. CASA NOVA – TEL: 3231-3125

EDITAL N.º 27/2014

A Secretaria da Fazenda através da Seção de Fiscalização de Publicidade e Propaganda, comunica ao contribuinte abaixo relacionado, que no prazo de 5 (cinco) dias, a contar da data de publicação deste documento, deverão comparecer a esta Seção de Fiscalização na R. Pernambuco, 100 – Vl. Casa Nova, de 2ª a 6ª feira, entre 8h e 16h, para retirada do documento abaixo relacionado. Salientamos que o não comparecimento ensejará a continuidade dos procedimentos administrativos, nos termos da legislação vigente.

Contribuinte	Endereço	Processo	Documento
Josinaldo Marcolino Ferreira	Av. Ipanema, 5.745 – Jd. Botucatu	29.707/2012	Auto de infração n.º 14/2014

Gláucio Ouchar
Chefe de Seção

Fábio Bueno Ribeiro
Chefe de Divisão

José Antônio de Souza
Diretor de Área

EDITAL N.º 28/2014

A Secretaria da Fazenda através da Seção de Fiscalização de Publicidade e Propaganda, comunica aos contribuintes abaixo relacionados, que no prazo de 5 (cinco) dias, a contar da data de publicação deste documento, deverão comparecer a esta Seção de Fiscalização na R. Pernambuco, 100 – Vl. Casa Nova, de 2ª a 6ª feira, entre 8h e 16h, para retirada dos documentos abaixo relacionados. Salientamos que o não comparecimento ensejará a continuidade dos procedimentos administrativos, nos termos da legislação vigente.

Contribuinte	Endereço	Processo	Documento
Pastel Universitário Me	Av. Gal Osório, 84 - Trujillo	2.685/2013	Notificação n.º 113/2014
Tamires Lisboa de Almeida	R. Osvaldo Barloza Santos, 663	22.477/2014	Guia referente ao auto de infração n.º 155/2014
Felipe Augusto de Almeida Ribeiro	Av. Londres, 12	2.329/2014	Notificação n.º 177/2014
Reginaldo Pereira dos Santos Bar Me	Av. Gal Osório, 509 – Trujillo	1.163/2013	Guia referente ao auto de infração n.º 618/2014

Gláucio Ouchar
Chefe de Seção

Fábio Bueno Ribeiro
Chefe de Divisão

José Antônio de Souza
Diretor de Área

EDITAL N.º 29/2014

A Secretaria da Fazenda através da Seção de Fiscalização de Publicidade e Propaganda, comunica ao contribuinte abaixo relacionado, que no prazo de 5 (cinco) dias, a contar da data de publicação deste documento, deverá comparecer a esta Seção de Fiscalização na R. Pernambuco, 100 – Vl. Casa Nova, de 2ª a 6ª feira, entre 8h e 16h, para retirada do documento abaixo relacionado. Salientamos que o não comparecimento ensejará a continuidade dos procedimentos administrativos, nos termos da legislação vigente.

Contribuinte	Endereço	Processo	Documento
MC MÍDIA AGENCIAMENTO DE ESPAÇOS PARA PUBLICIDADE	R. ANDRÉ DE BOM FURLANES, N.º 22	16.475/2014	NOTIFICAÇÃO N.º 115/2014

Gláucio Ouchar
Chefe de Seção

Fábio Bueno Ribeiro
Chefe de Divisão

José Antônio de Souza
Diretor de Área

Curta a página oficial
da Prefeitura de Sorocaba

PREFEITURADESOROCABA

Prefeitura de SOROCABA

CN-SIFPM CONAM

Prefeitura Municipal de Sorocaba

APLICACAO COM RECURSOS DO FUNDEB

15/10/2014 JANEIRO A SETEMBRO/2014 Pagina 1

RECEITA DO FUNDEB

	PREVISAO ATUALIZADA PARA O EXERCICIO	RECEBIDO ATE O TRIMESTRE
Receitas de Transferencias	172.784.000,00	137.468.687,81
Receitas de Aplicacoes Financeiras	1.619.000,00	711.698,06
Total	174.403.000,00	138.180.385,87

APLICACOES MINIMAS OBRIGATORIAS

TOTAL	174.403.000,00	138.180.385,87
MAGISTERIO (60 % DO TOTAL)	104.641.800,00	82.908.231,52

RETENCOES AO FUNDEB

PREVISAO ATUALIZADA PARA O EXERCICIO	RETIDO ATE O TRIMESTRE
128.422.200,00	99.540.382,54

APURACAO DO RESULTADO DO FUNDEB ATE O TRIMESTRE

TRANSFERENCIAS RECEBIDAS	RETENCOES
137.468.687,81	99.540.382,54

DIFERENCA (RECEBIDO - RETIDO)

GANHO 37.928.305,27 PERDA

APLICACAO NO EXERCICIO

	DOTACAO ATUALIZADA PARA O EXERCICIO		DESPESA EMPENHADA ATE O TRIMESTRE		DESPESA LIQUIDADA ATE O TRIMESTRE		DESPESA PAGA ATE O TRIMESTRE	
	Valor	%	Valor	%	Valor	%	Valor	%
TOTAL	*		134.888.944,92	97,61	134.886.592,44	97,61	134.658.930,65	97,45
MAGISTERIO	*		106.539.879,41	77,10	106.539.879,41	77,10	106.373.645,21	76,98
OUTRAS	*		28.349.065,51	20,51	28.346.713,03	20,51	28.285.285,44	20,46
DEDUCOES								
MAGISTERIO			0,00	0,00	0,00	0,00	0,00	0,00
(-) Despesas c/ Aposentados (3.1.90.01.00)				0,00		0,00		0,00
(-) Despesas c/ Pensoes (3.1.90.03.00)				0,00		0,00		0,00
(-) Outras Despesas com Inativos				0,00		0,00		0,00
OUTRAS			0,00	0,00	0,00	0,00	0,00	0,00
(-) Despesas c/ Aposentados (3.1.90.01.00)				0,00		0,00		0,00
(-) Despesas c/ Pensoes (3.1.90.03.00)				0,00		0,00		0,00
(-) Outras Despesas com Inativos				0,00		0,00		0,00
DESPESAS LIQUIDAS								
TOTAL			134.888.944,92	97,61	134.886.592,44	97,61	134.658.930,65	97,45
MAGISTERIO			106.539.879,41	77,10	106.539.879,41	77,10	106.373.645,21	76,98
OUTRAS			28.349.065,51	20,51	28.346.713,03	20,51	28.285.285,44	20,46

NOTA:
(*) Valores nao informados considerando que na Lei Orcamentaria, a discriminacao da despesa, quanto a sua natureza, foi elaborada por categoria economica, grupo de natureza de despesa e modalidade de aplicacao, nos termos do artigo 6o. da Portaria Interministerial STN/SOF No. 163/2001 e alteracoes posteriores.

- Entidade(s) sem arquivo(s) XML referente ao periodo selecionado:
Entidade: 08 NUCLEO DE PLANEJAMENTO REGIONAL S/A NUPLAN sem arquivo(s) XML do(s) mes(es): 01-02-03-04-05-06-07-08-09

CN-SIFPM CONAM

Prefeitura Municipal de Sorocaba

APLICACAO DOS RECURSOS PROPRIOS EM ENSINO
(ART. 256 DA CONSTITUICAO DO ESTADO DE SAO PAULO)
CONSOLIDADO

15/10/2014 JANEIRO A SETEMBRO/2014 Pagina 1

RECEITA DE IMPOSTOS

	PREVISAO ATUALIZADA ATE O EXERCICIO	ARRECADADO ATE O PERIODO
Proprios	501.381.373,29	397.971.000,52
Transferencias da Uniao	55.939.000,00	41.065.150,61
Transferencias do Estado	586.172.000,00	456.574.407,32
Total	1.143.492.373,29	895.610.558,45
Retencoes ao FUNDEB	128.422.200,00	99.540.382,54
Receitas Liquidas	1.015.070.173,29	796.070.175,91

APLICACAO MINIMA CONSTITUCIONAL

	PARA O EXERCICIO	ATE O TRIMESTRE
TOTAL (25%)	285.873.093,32	223.902.639,61

DESPESAS PROPRIAS EM EDUCACAO

	DOTACAO ATUALIZADA PARA O EXERCICIO		DESPESA EMPENHADA ATE O TRIMESTRE		DESPESA LIQUIDADA ATE O TRIMESTRE		DESPESA PAGA ATE O TRIMESTRE	
	Valor	%	Valor	%	Valor	%	Valor	%
DESPESAS TOTAIS								
TOTAL	*		252.260.720,21	28,16	217.519.592,55	24,28	216.062.292,85	24,12
Ensino Fundamental	*		92.373.533,87	10,31	69.913.343,96	7,80	68.870.344,96	7,68
Educacao Infantil	*		60.346.803,80	6,73	48.065.866,05	5,36	47.651.565,35	5,32
Retencoes ao FUNDEB			99.540.382,54	11,11	99.540.382,54	11,11	99.540.382,54	11,11
DEDUCOES								
ENSINO FUNDAMENTAL								
(-) Ganhos de Aplicacoes Financeiras			0,00	0,00	0,00	0,00	0,00	0,00
EDUCACAO INFANTIL								
(-) Ganhos de Aplicacoes Financeiras			0,00	0,00	0,00	0,00	0,00	0,00
FUNDEB RETIDO E NAO APLICADO NO RETORNO			0,00	0,00	0,00	0,00	0,00	0,00
DESPESAS LIQUIDAS								
Ensino Fundamental			92.373.533,87	10,31	69.913.343,96	7,80	68.870.344,96	7,68
Educacao Infantil			60.346.803,80	6,73	48.065.866,05	5,36	47.651.565,35	5,32
Retencoes ao FUNDEB			99.540.382,54	11,11	99.540.382,54	11,11	99.540.382,54	11,11
TOTAL			252.260.720,21	28,16	217.519.592,55	24,28	216.062.292,85	24,12

NOTA:
(*) Valores nao informados considerando que na Lei Orcamentaria, a discriminacao da despesa, quanto a sua natureza, foi elaborada por categoria economica, grupo de natureza de despesa e modalidade de aplicacao, nos termos do artigo 6o. da Portaria Interministerial STN/SOF No. 163/2001 e alteracoes posteriores.

- Entidade(s) sem arquivo(s) XML referente ao periodo selecionado:
Entidade: 08 NUCLEO DE PLANEJAMENTO REGIONAL S/A NUPLAN sem arquivo(s) XML do(s) mes(es): 01-02-03-04-05-06-07-08-09

CN-SIFPM CONAM

Prefeitura Municipal de Sorocaba

RECEITAS VINCULADAS DE EDUCACAO
CONSOLIDADO

15/10/2014 JANEIRO A SETEMBRO/2014 Pagina 1

FONTE DE RECURSO	CODIGO DE APLICACAO	CLASSIFICACAO ECONOMICA DA RECEITA	PREVISAO INICIAL	PREVISAO ATUALIZADA	ARRECADADA ATE O TRIMESTRE
RECEITAS VINCULADAS - EXCETO FUNDEB					
02 - TRANSFERENCIAS E CONVENIOS ESTADUAIS - VINCULADOS			30.474.000,00	33.502.723,13	11.707.609,53
	2000003	1.7.2.2.99.00.000 - OUTRAS TRANSFERENCIAS DOS ESTADOS	4.590.000,00	6.240.900,00	6.240.900,00
	2000010	2.4.2.2.02.00.000 - TRANSF.RECURSOS DESTINADOS A PROGRAMAS DE EDUCACAO	0,00	133.189,77	133.189,77
	2000011	2.4.2.2.02.00.000 - TRANSF.RECURSOS DESTINADOS A PROGRAMAS DE EDUCACAO	0,00	496.526,50	496.526,50
	2000014	2.4.2.2.02.00.000 - TRANSF.RECURSOS DESTINADOS A PROGRAMAS DE EDUCACAO	0,00	748.106,86	748.106,86
	2000017	2.4.7.2.02.00.000 - TRANSF.CONV.DOS ESTADOS DESTINADAS A PROG.EDUCACAO	20.400.000,00	20.400.000,00	0,00
	2200002	1.7.6.2.02.00.000 - TRANSF.CONVENIOS DO ESTADO DEST.A PROG.DE EDUCACAO	5.484.000,00	5.484.000,00	4.088.886,40
05 - TRANSFERENCIAS E CONVENIOS FEDERAIS - VINCULADOS			31.835.000,00	34.228.458,32	29.593.759,31
	2000001	1.7.2.1.35.03.000 - TRANSF.DIRETAS DO FNDE REFERENTES AO PNAE	10.043.000,00	10.043.000,00	7.649.481,20
	2000015	2.4.2.1.02.00.000 - TRANSF.RECURSOS DESTINADOS A PROGRAMAS DE EDUCACAO	0,00	1.528.404,10	1.528.404,10
	2000020	1.7.6.1.02.00.000 - TRANSF.CONV.DA UNIAO DEST.A PROGRAMAS DE EDUCACAO	0,00	864.052,97	864.052,97
	2000021	1.7.2.1.35.99.000 - OUTRAS TRANSFERENCIAS DIRETAS DO FNDE	0,00	1.001,25	1.001,25
	2200003	1.7.2.1.35.04.000 - TRANS.DIRETAS DO FNDE REFERENTES AO PNATE	194.000,00	194.000,00	111.569,22
	2200005	1.7.2.1.35.01.000 - TRANSFERENCIAS DO SALARIO-EDUCACAO	21.598.000,00	21.598.000,00	19.439.250,57
SUBTOTAL RECEITAS VINCULADAS			62.309.000,00	67.731.181,45	41.301.368,84
APLICACOES FINANCEIRAS					
01 - TESOURO			432.000,00	1.036.565,68	1.036.565,68
	2000000	1.3.2.5.01.05.000 - REMUN.DEP.BANC.REC.VINC.MANUT.DESENV.ENSINO-MDE	432.000,00	1.036.565,68	1.036.565,68
02 - TRANSFERENCIAS E CONVENIOS ESTADUAIS - VINCULADOS			1.000,00	115.382,30	115.382,30
	2000003	1.3.2.5.01.05.000 - REMUN.DEP.BANC.REC.VINC.MANUT.DESENV.ENSINO-MDE	0,00	45.153,55	45.153,55
	2000010	1.3.2.5.01.05.000 - REMUN.DEP.BANC.REC.VINC.MANUT.DESENV.ENSINO-MDE	0,00	5.793,20	5.793,20
	2000011	1.3.2.5.01.05.000 - REMUN.DEP.BANC.REC.VINC.MANUT.DESENV.ENSINO-MDE	0,00	230,70	230,70
	2000012	1.3.2.5.01.05.000 - REMUN.DEP.BANC.REC.VINC.MANUT.DESENV.ENSINO-MDE	0,00	1.982,34	1.982,34
	2000013	1.3.2.5.01.05.000 - REMUN.DEP.BANC.REC.VINC.MANUT.DESENV.ENSINO-MDE	0,00	3.322,95	3.322,95
	2000014	1.3.2.5.01.05.000 - REMUN.DEP.BANC.REC.VINC.MANUT.DESENV.ENSINO-MDE	0,00	9.299,86	9.299,86
	2200002	1.3.2.5.01.05.000 - REMUN.DEP.BANC.REC.VINC.MANUT.DESENV.ENSINO-MDE	1.000,00	49.599,70	49.599,70
05 - TRANSFERENCIAS E CONVENIOS FEDERAIS - VINCULADOS			542.000,00	653.614,74	652.117,00
	2000001	1.3.2.5.01.05.000 - REMUN.DEP.BANC.REC.VINC.MANUT.DESENV.ENSINO-MDE	1.000,00	1.000,00	0,00
	2000015	1.3.2.5.01.05.000 - REMUN.DEP.BANC.REC.VINC.MANUT.DESENV.ENSINO-MDE	0,00	11.187,59	11.187,59
	2000019	1.3.2.5.01.05.000 - REMUN.DEP.BANC.REC.VINC.MANUT.DESENV.ENSINO-MDE	0,00	6.898,42	6.898,42
	2000020	1.3.2.5.01.05.000 - REMUN.DEP.BANC.REC.VINC.MANUT.DESENV.ENSINO-MDE	0,00	58.825,11	58.825,11
	2000021	1.3.2.5.01.05.000 - REMUN.DEP.BANC.REC.VINC.MANUT.DESENV.ENSINO-MDE	0,00	6,40	6,40
	2200003	1.3.2.5.01.05.000 - REMUN.DEP.BANC.REC.VINC.MANUT.DESENV.ENSINO-MDE	1.000,00	1.000,00	502,26
	2200005	1.3.2.5.01.05.000 - REMUN.DEP.BANC.REC.VINC.MANUT.DESENV.ENSINO-MDE	540.000,00	574.697,22	574.697,22
SUBTOTAL APLICACOES FINANCEIRAS			975.000,00	1.805.562,72	1.804.064,98
FUNDEB - TRANSFERENCIAS					

CN-SIFPM CONAM

Prefeitura Municipal de Sorocaba

RECEITAS VINCULADAS DE EDUCACAO
CONSOLIDADO

15/10/2014 JANEIRO A SETEMBRO/2014 Pagina 2

FONTE DE RECURSO	CODIGO DE APLICACAO	CLASSIFICACAO ECONOMICA DA RECEITA	PREVISAO INICIAL	PREVISAO ATUALIZADA	ARRECADADA ATE O TRIMESTRE
02 - TRANSFERENCIAS E CONVENIOS ESTADUAIS - VINCULADOS			172.784.000,00	172.784.000,00	137.468.687,81
	2600000	1.7.2.4.01.00.000 - TRANSF. DE RECURSOS DO FUNDEB	172.784.000,00	172.784.000,00	137.468.687,81
SUBTOTAL FUNDEB - TRANSFERENCIAS			172.784.000,00	172.784.000,00	137.468.687,81
FUNDEB - APLICACOES FINANCEIRAS					
02 - TRANSFERENCIAS E CONVENIOS ESTADUAIS - VINCULADOS			1.619.000,00	1.619.000,00	711.698,06
	2600000	1.3.2.5.01.02.000 - REMUN.DEP.BANC.RECURSOS VINCULADOS - FUNDEB	1.619.000,00	1.619.000,00	711.698,06
SUBTOTAL FUNDEB - APLICACOES FINANCEIRAS			1.619.000,00	1.619.000,00	711.698,06
TOTAL			237.687.000,00	243.939.744,17	181.285.819,69

- Entidade(s) sem arquivo(s) XML referente ao periodo selecionado:
  Entidade: 08 NUCLEO DE PLANEJAMENTO REGIONAL S/A NUPLAN sem arquivo(s) XML do(s) mes(es): 01-02-03-04-05-06-07-08-09

FUNSERV

Fundação da Seguridade Social dos Servidores Públicos Municipais de Sorocaba

PORTARIA Nº 63/2014

ANA PAULA FÁVERO SAKANO, Presidente da Fundação da Seguridade Social dos Servidores Públicos Municipais de Sorocaba, no uso de suas atribuições legais resolve nomear CINTIA CARREIRO, para exercer em comissão o cargo de Assistente de Secretaria e Expediente, a partir de 01 de outubro de 2014.

Sorocaba,15 de outubro de 2014.

ANA PAULA FÁVERO SAKANO
PRESIDENTE

PORTARIA Nº 64/2014

ANA PAULA FÁVERO SAKANO, Presidente da Fundação da Seguridade Social dos Servidores Públicos Municipais de Sorocaba, no uso de suas atribuições legais resolve nomear LUCAS GABRIEL DOS SANTOS LEITE, para exercer em comissão o cargo de Chefe da Seção De Cadastro, Credenciamento e Contratos, a partir de 01 de outubro de 2014.

Sorocaba,15 de outubro de 2014.

ANA PAULA FÁVERO SAKANO
PRESIDENTE

SEDES

Secretaria de Desenvolvimento Social

Edital de Chamamento nº 13

A Prefeitura de Sorocaba, por meio da Secretaria de Desenvolvimento Social, através do presente Edital de Chamamento, torna pública a convocação de jovens artistas criadores de artes visuais (ilustrações, pinturas, fotografias, grafites, dobraduras, esculturas, entre outras) interessados em participar do evento "OCUPAÇÃO JOVEM – 5ª EDIÇÃO", que acontecerá no dia 15 de Novembro de 2014, das 10h às 22h. O evento será realizado na Praça Amadeu Franciulli – Pq. Vitória Régia, Sorocaba.

Serão selecionados artistas que poderão expor voluntariamente suas peças e comercializá-los durante o período deste acontecimento.

Os interessados deverão manifestar-se através do email tlgallep@sorocaba.sp.gov.br, com o título indicando ARTISTAS OCUPAÇÃO JOVEM – 5ª Edição, no período de 17 a 31 de Outubro, para encaminhamento de proposta que deve conter o currículo do artista, assim como fotos e explicações sobre as peças a serem expostas.

Sorocaba, 15 de Outubro de 2014.

Edith Maria Garboggini Di Giorgi
Secretaria de Desenvolvimento Social

Edital de Chamamento nº 14

A Prefeitura de Sorocaba, por meio da Secretaria de Desenvolvimento Social, através do presente Edital de Chamamento, torna pública a convocação de jovens artistas criadores de artes visuais (ilustrações, pinturas, fotografias, grafites, dobraduras, esculturas, entre outras) interessados em participar do evento "OCUPAÇÃO JOVEM – 5ª EDIÇÃO", que acontecerá no dia 15 de Novembro de 2014, das 10h às 22h. O evento será realizado na Praça Amadeu Franciulli – Pq. Vitória Régia, Sorocaba.

Serão selecionados artistas que poderão expor voluntariamente suas peças e comercializá-los durante o período deste acontecimento.

Os interessados deverão manifestar-se através do email tlgallep@sorocaba.sp.gov.br, com o título indicando ARTISTAS OCUPAÇÃO JOVEM – 5ª Edição, no período de 17 a 31 de Outubro, para encaminhamento de proposta que deve conter o currículo do artista, assim como fotos e explicações sobre as peças a serem expostas.

Sorocaba, 15 de Outubro de 2014.

Edith Maria Garboggini Di Giorgi
Secretaria de Desenvolvimento Social

Edital de Chamamento nº 15

A Prefeitura de Sorocaba, por meio da Secretaria de Desenvolvimento Social, através do presente Edital de Chamamento, torna pública a convocação de organizações não governamentais sem fins lucrativos interessadas em explorar barracas de alimentação em evento organizado por esta Pasta, denominado OCUPAÇÃO JOVEM – 5 ª Edição, que acontecerá no dia 15 de Novembro de 2014.

O evento cultural será realizado na Praça Amadeu Franciulli – Pq. Vitória Régia, Sorocaba, tendo como público alvo as juventudes.

Teremos quatro barracas de alimentação disponíveis para a exploração e é desejado que estas sejam de alimentos variados.

Os interessados deverão manifestar-se encaminhando email para o seguinte endereço: tlgallep@sorocaba.sp.gov.br, no período de 17 a 24 de Outubro de 2014, para encaminhamento de proposta.

Sorocaba, 15 de Outubro de 2014.

Edith Maria Garboggini Di Giorgi
Secretaria da Juventude

URBES

Trânsito e Transportes

Extrato de Convênio
Processo nº 2179/14

Objeto: Termo de Convênio a venda de passe social do Sistema de Transporte Coletivo de Sorocaba, nas formas de cartões e/ou créditos.

Prazo: Indeterminado.

Convenente: Empresa de Desenvolvimento Urbano e Social de Sorocaba – URBES.

Conveniada: Sirlene Maria Marques Sorocaba - ME.- Jardim São Guilherme

Valor: O estabelecido por Decreto do Prefeito de Sorocaba.

Assinatura: 08 de outubro de 2014.

Sorocaba, 15 de outubro de 2014.

Claudia Ap. Ferreira
Gerente de Licitações e Contratos

Extrato de Convênio

Processo nº 2180/14

Objeto: Termo de Convênio a venda de passe social do Sistema de Transporte Coletivo de Sorocaba, nas formas de cartões e/ou créditos.

Prazo: Indeterminado.

Convenente: Empresa de Desenvolvimento Urbano e Social de Sorocaba – URBES.

Conveniada: Sirlene Maria Marques Sorocaba - ME.- Jardim Santa Esmeralda

Valor: O estabelecido por Decreto do Prefeito de Sorocaba.

Assinatura: 08 de outubro de 2014.

Sorocaba, 15 de outubro de 2014.

Claudia Ap. Ferreira
Gerente de Licitações e Contratos

Extrato de Convênio

Processo nº 2121/14

Objeto: Termo de Convênio a venda de passe social do Sistema de Transporte Coletivo de Sorocaba, nas formas de cartões e/ou créditos.

Prazo: Indeterminado.

Convenente: Empresa de Desenvolvimento Urbano e Social de Sorocaba – URBES.

Conveniada: L C Romão Padaria - ME

Valor: O estabelecido por Decreto do Prefeito de Sorocaba.

Assinatura: 01 de outubro de 2014.

Sorocaba, 10 de outubro de 2014.

Claudia Ap. Ferreira
Gerente de Licitações e Contratos

Código de Trânsito Brasileiro
Art. 267

Poderá ser imposta a penalidade de advertência por escrito à infração de natureza leve ou média, passível de ser punido com multa, não sendo reincidente o infrator, na mesma infração, nos últimos doze meses, quando a autoridade, considerando o prontuário do infrator, entender esta providência como mais educativa.

O pedido somente poderá ser formulado na defesa prévia.

(Lei Municipal nº 9.795/2011)

PREGÃO PRESENCIAL Nº 029/14
PROCESSO CPL Nº 2024/14

LICITAÇÃO DO TIPO "MENOR PREÇO" PARA CONTRATAÇÃO DE EMPRESA PARA FORNECIMENTO DE TELHAS PARA MANUTENÇÃO DE PONTOS E ABRIGOS.

PUBLICAÇÃO DE HOMOLOGAÇÃO

A Empresa de Desenvolvimento Urbano e Social de Sorocaba - URBES, através de sua Pregoeira, nos termos do artigo 8º, inciso VI do Decreto Federal nº 5450/05 c/c art. 20, inciso XI do Decreto Municipal nº 14576/05, informa que foi homologado pela autoridade competente o Pregão Presencial nº 029/14 – CPL nº 2024/14.

Sorocaba, 10 de outubro de 2014.

Claudia Ap. Ferreira
Pregoeira

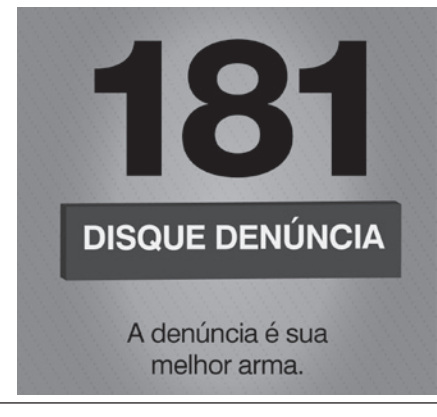

SEAD
Secretaria da Administração

SECRETARIA DA ADMINISTRAÇÃO
EXTRATOS DE CONTRATOS DE LOCAÇÃO

PROCESSO Nº 17056/2013
OBJETO – Rua: João Wagner Wey, 1147
LOCATÁRIA – Prefeitura Municipal de Sorocaba
LOCADOR– Geraldo Lopes Peres e Nilza Raszl Peres
PERÍODO – 19/08/2014 à 18/08/2015
VALOR – R$ 4.846,73

PROCESSO Nº 19988/2007
OBJETO – AV: Nove de Julho, nº 1066
LOCATÁRIA – Prefeitura Municipal de Sorocaba
LOCADOR– Vilson Carlos Nastri
PERÍODO – 01/10/2014 à 30/09/2015
VALOR – R$ 1.700,00

Carlos Alberto de Carvalho
Diretor da Área de Administração e Serviços

HOMOLOGAÇÃO PREGÃO Nº 90/2014

A PREFEITURA MUNICIPAL DE SOROCABA, nos termos do artigo 8º, inciso VI do Decreto nº 5.450 de 31 de Maio de 2005 combinado com o Decreto Municipal 21.006/14, Art. 5º, por sua Autoridade Competente, declara Homologado este Pregão Presencial nº 90/2014 – CPL nº 885/2014, destinado a PRESTAÇÃO DE SERVIÇO DE CONFECÇÃO DE ARQUIVO DESLIZANTE PARA A SECRETARIA DA FAZENDA. Sorocaba, 13 de Outubro de 2014. Valéria Cristina Prestes de Almeida – Pregoeira.

TERMO DE PRORROGAÇÃO DE CONTRATO

Processo CPL nº 1326/2013 – PE Nº 305/2013
Objeto: Locação de Caminhões para Coleta Seletiva.
Assunto: Fica o contrato celebrado em 11/02/2014, prorrogado por 06 (seis) meses, a partir de 18/09/2014 a 17/03/2015, nos termos do artigo 57 e Inciso II da Lei 8.666/93.
Contratante: Prefeitura de Sorocaba
Contratada: Imprej Engenharia Ltda.
Valor: R$ 354.960,00 (Trezentos e Cinquenta e Quatro Mil, Novecentos e Sessenta Reais).

ALINE CORREIA FERRAZ
SEÇÃO DE APOIO A CONTRATOS DE SERVIÇOS E OBRAS

DIVISÃO DE LICITAÇÕES.
SEÇÃO DE PREGÕES.
PROCESSO: CPL nº. 0832/2013.
MODALIDADE: PREGÃO ELETRÔNICO nº. 198/2013.

DESTINADO AO REGISTRO DE PREÇOS DE MEDICAMENTOS PARA ATENDER A REDE MUNICIPAL DE SAÚDE.
CONTRATANTE: PREFEITURA DE SOROCABA.
CONTRATADA: DIMASTER COMÉRCIO DE PRODUTOS HOSPITALARES LTDA

Item 19: DINITRATO DE ISOSSORBIDA 10 MG
- Marca: Sanval
- Preço unitário: R$ 0,28 (Vinte e Oito Centavos).
- Quantidade: 580.000 (Quinhentos e Oitenta Mil) comprimidos.

Item 48: AMINOFILINA 240 MG
- Marca: Hipolabor
- Preço unitário: R$ 1,58 (Um Real e Cinquenta e Oito Centavos).
- Quantidade: 9.000 (Nove Mil) ampolas

Item 64: BROMOPRIDA SOLUCAO ORAL
- Marca: Mariol
- Preço unitário: R$ 2,50 (Dois Reais e Cinquenta Centavos)
- Quantidade: 700 (Setecentos) frascos

REGINA CÉLIA CANHADA RODRIGUES
SEÇÃO DE PREGÕES

DIVISÃO DE LICITAÇÕES.
SEÇÃO DE PREGÕES.
PROCESSO: CPL nº. 1344/2013.

MODALIDADE: PREGÃO ELETRÔNICO nº. 310/2013.
DESTINADO AO REGISTRO DE PREÇOS DE MEDICAMENTOS PARA ATENDER AO PROGRAMA DE ATENÇÃO A CRIANÇA.
CONTRATANTE: PREFEITURA DE SOROCABA.
CONTRATADA: COSMODERMA INDÚSTRIA E COMÉRCIO LTDA - EPP
Item 17: Protetor Solar FPS 60
- Preço unitário: R$ 42,24 (Quarenta e Dois Reais e Vinte e Quatro Centavos).
- Marca: Pro-Sun
- Quantidade: 30 (Trinta) frascos

REGINA CÉLIA CANHADA RODRIGUES
SEÇÃO DE PREGÕES

DIVISÃO DE LICITAÇÕES.
SEÇÃO DE PREGÕES.
PROCESSO: CPL nº. 1344/2013.
MODALIDADE: PREGÃO ELETRÔNICO nº. 310/2013.

DESTINADO AO REGISTRO DE PREÇOS DE MEDICAMENTOS PARA ATENDER AO PROGRAMA DE ATENÇÃO A CRIANÇA.
CONTRATANTE: PREFEITURA DE SOROCABA.
CONTRATADA: D-HOSP- DISTRIBUIDORA HOSPITALAR, IMPORTAÇÃO E EXPORTAÇÃO LTDA.

Item 24: Somatropina 12 UI (Solução Injetável)
- Preço unitário: R$ 139,50 (Cento e Trinta e Nove Reais e Cinquenta Centavos).
- Marca: Bergamo
- Quantidade: 300 (Trezentas) frascos/ampolas

REGINA CÉLIA CANHADA RODRIGUES
SEÇÃO DE PREGÕES

DIVISÃO DE LICITAÇÕES.
SEÇÃO DE PREGÕES.
PROCESSO: CPL nº. 1568/2013.
MODALIDADE: PREGÃO ELETRÔNICO nº. 345/2013.

DESTINADO AO REGISTRO DE PREÇOS DE MEDICAMENTOS PARA ATENDER UPH.
CONTRATANTE: PREFEITURA DE SOROCABA.
CONTRATADA: AGLON COMÉRCIO E REPRESENTAÇÕES LTDA

Item 01: CLARITROMICINA 500 MG/ 10 ML
- Marca: Abbott
- Preço unitário: R$ 25,00 (Vinte e Cinco Reais)
- Quantidade: 1.800 (Um Mil e Oitocentos) frascos/ampolas

REGINA CÉLIA CANHADA RODRIGUES
SEÇÃO DE PREGÕES

DIVISÃO DE LICITAÇÕES
SEÇÃO DE PREGÕES.
PROCESSO: CPL nº. 1809/2013.
MODALIDADE: PREGÃO ELETRÔNICO nº. 380/2013.

OBJETO: DESTINADO AO REGISTRO DE PREÇOS DE CLORANFENICOL PARA ATENDER A REDE MUNICIPAL DE SAÚDE.
CONTRATANTE: PREFEITURA DE SOROCABA
CONTRATADA: Pablo Peixoto dos Santos
Item 01: CLORAFENICOL + CLORIDRATO DE LIDOCAINA
- Marca: Ouvidonal
- Preço unitário: R$ 7,94 (Sete Reais e Noventa e Quatro Centavos)
- Quantidade: 8.000 (oito mil) frascos

REGINA CÉLIA CANHADA RODRIGUES
SEÇÃO DE PREGÕES

DIVISÃO DE LICITAÇÕES.
SEÇÃO DE PREGÕES.
PROCESSO: CPL nº. 1412/2013.
MODALIDADE: PREGÃO PRESENCIAL nº. 064/2013.

DESTINADO AO REGISTRO DE PREÇOS DE MEDICAMENTOS PARA ATENDER A REDE MUNICIPAL DE SAÚDE.
CONTRATANTE: PREFEITURA DE SOROCABA
CONTRATADA: DUPATRI HOSPITALAR COMÉRCIO IMPORTAÇÃO E EXPORTAÇÃO LTDA.
Item 52: SUCCINATO SODICO HIDROCORTISONA 500 MG
Marca: GLIOCORT
Preço unitário: R$ 5,98 (Cinco Reais e Noventa e Oito Centavos)
Quantidade: 46.000 (Quarenta e Seis Mil) ampolas

REGINA CÉLIA CANHADA RODRIGUES
SEÇÃO DE PREGÕES

DIVISÃO DE LICITAÇÕES.
SEÇÃO DE PREGÕES.
PROCESSO: CPL n°. 2219/2012.
MODALIDADE: PREGÃO PRESENCIAL Nº. 193/2012.

OBJETO: DESTINADO AO REGISTRO DE PREÇOS DE MEDICAMENTOS PARA ATENDER MANDADOS JUDICIAIS.
CONTRATANTE: PREFEITURA DE SOROCABA.
DETENTORA: AGLON COMÉRCIO E REPRESENTAÇÕES LTDA
Item 13: Acetato de Leuprolida 11,25 mg.
Marca: Abbott
Preço unitário: R$ 1.135,56 (Um Mil, Cento e Trinta e Cinco Reais e Cinquenta e Seis Centavos).
Quantidade: 15 (quinze) frascos

REGINA CÉLIA CANHADA
SEÇÃO DE PREGÕES

DIVISÃO DE LICITAÇÕES.
SEÇÃO DE PREGÕES.
PROCESSO: CPL nº. 1655/2013.
MODALIDADE: PREGÃO ELETRÔNICO nº. 360/2013.

DESTINADO AO REGISTRO DE PREÇOS DE DIETAS E SUPLEMENTOS ALIMENTARES PARA ATENDER A REDE MUNICIPAL DE SAÚDE.
CONTRATANTE: PREFEITURA DE SOROCABA.
CONTRATADA: EMPÓRIO HOSPITALAR COMÉRCIO DE PRODUTOS CIRÚRGICOS HOSPITALARES LTDA

Lote 01: FORMULA ESPECIAL DE AMINOÁCIDOS
- Marca: Neocate - Support
- Preço unitário: R$ 140,00 (Cento e Quarenta Reais).
- Quantidade: 192 (cento e noventa e dois) latas.

Lote 07: ALIMENTO DESTINADO A INFÂNCIA
- Marca: Milnutri - Danone
- Preço unitário: R$ 30,65 (Trinta Reais e Sessenta e Cinco Centavos).
- Quantidade: 90 (noventa) latas.

REGINA CÉLIA CANHADA RODRIGUES
SEÇÃO DE PREGÕES

DIVISÃO DE LICITAÇÕES.
SEÇÃO DE PREGÕES.
PROCESSO: CPL nº. 643/2014.
MODALIDADE: PREGÃO ELETRÔNICO nº. 122/2014.

DESTINADO AO REGISTRO DE PREÇO DE LENÇÓIS PARA UNIDADES ESCOLARES.
CONTRATANTE: PREFEITURA DE SOROCABA.
CONTRATADA: ÁFRICA COMERCIO TÊXTIL LTDA EPP.

Item 02: Lençol para berço com elástico, 1,60 x 1,00 m – 100% algodão, branco.
- Marca: Mercosul
- Preço unitário: R$ 9,49 (Nove Reais e Quarenta e Nove Centavos).
- Quantidade: 15.000 (quinze mil) unidades.

REGINA CÉLIA CANHADA RODRIGUES
SEÇÃO DE PREGÕES

DIVISÃO DE LICITAÇÕES.
SEÇÃO DE PREGÕES.
PROCESSO: CPL nº. 643/2014.
MODALIDADE: PREGÃO ELETRÔNICO nº. 122/2014.

DESTINADO AO REGISTRO DE PREÇO DE TOALHA DE BANHO PARA UNIDADES ESCOLARES.
CONTRATANTE: PREFEITURA DE SOROCABA.
CONTRATADA: CCM- COMERCIAL CREME MARFIM LTDA.
– Item 03: Toalha de banho 0,70 x 1,40 m, Branca.
- Marca: Camesa (Etamine)
- Preço unitário: R$ 9,37 (Nove Reais e Trinta e Sete Centavos).
- Quantidade: 10.000 (dez mil) unidades.

REGINA CÉLIA CANHADA RODRIGUES
SEÇÃO DE PREGÕES

DIVISÃO DE LICITAÇÕES.
SEÇÃO DE PREGÕES.
PROCESSO: CPL nº. 643/2014.
MODALIDADE: PREGÃO ELETRÔNICO nº. 122/2014.

DESTINADO AO REGISTRO DE PREÇO DE BABADORES PARA UNIDADES ESCOLARES.
CONTRATANTE: PREFEITURA DE SOROCABA.
CONTRATADA: COMERCIAL GETRIX LTDA,.
– Item 01: Babador em algodão
- Marca: Minas Rey
- Preço unitário: R$ 1,25 (Um Real e Vinte e Cinco centavos).
- Quantidade: 10.000 (dez mil) unidades.

REGINA CÉLIA CANHADA RODRIGUES
SEÇÃO DE PREGÕES

DIVISÃO DE LICITAÇÕES.
SEÇÃO DE PREGÕES.
PROCESSO: CPL nº. 832/2013.
MODALIDADE: PREGÃO ELETRÔNICO nº. 198/2013.

DESTINADO AO REGISTRO DE PREÇOS DE MEDICAMENTOS PARA ATENDER A REDE MUNICIPAL DE SAÚDE.
CONTRATANTE: PREFEITURA DE SOROCABA.
CONTRATADA: CM HOSPITALAR LTDA.

ITEM: PARECOXIB 40 MG IM/IV
- Marca: Pfizer
- Preço unitário: R$ 36,12 (Trinta e Seis Reais, Doze Centavos).
- Quantidade: 800 (oitocentas) ampolas

REGINA CÉLIA CANHADA RODRIGUES
SEÇÃO DE PREGÕES

DIVISÃO DE LICITAÇÕES.
SEÇÃO DE PREGÕES.
PROCESSO: CPL nº. 832/2013.
MODALIDADE: PREGÃO ELETRÔNICO nº. 198/2013.

DESTINADO AO REGISTRO DE PREÇOS DE MEDICAMENTOS PARA ATENDER A REDE MUNICIPAL DE SAÚDE.
CONTRATANTE: PREFEITURA DE SOROCABA.
CONTRATADA: SIDD COMERCIAL DISTRIBUIDORA DE MEDICAMENTOS LTDA.

ITEM: ADENOSINA INJETÁVEL 6,0 MG
- Marca: Hipolabor
- Preço unitário: R$ 18,56 (Dezoito Reais, Cinquenta e Seis Centavos).
- Quantidade: 700 (setecentas) ampolas

REGINA CÉLIA CANHADA RODRIGUES
SEÇÃO DE PREGÕES

DIVISÃO DE LICITAÇÕES.
SEÇÃO DE PREGÕES.
PROCESSO: CPL nº. 003/2014.
MODALIDADE: PREGÃO PRESENCIAL nº. 001/2014.

DESTINADO AO REGISTRO DE PREÇOS DE MEDICAMENTOS PARA ATENDER A REDE MUNICIPAL DE SAÚDE.
CONTRATANTE: PREFEITURA DE SOROCABA.
CONTRATADA: SOLUMED DISTRIBUIDORA DE MEDICAMENTOS E PRODUTOS PARA SAÚDE.
ITEM: HALOPERIDOL 5 MG
- Marca: Cristália
- Preço unitário: R$ 0,08 (Oito Centavos).
- Quantidade: 810.000 (oitocentos e dez mil) comprimidos

REGINA CÉLIA CANHADA RODRIGUES
SEÇÃO DE PREGÕES

HOMOLOGAÇÃO PARCIAL PREGÃO Nº 366/2013

A PREFEITURA MUNICIPAL DE SOROCABA, nos termos do artigo 8º, inciso VI do Decreto nº 5.450 de 31 de Maio de 2005 combinado com o Decreto Municipal 21.006/14, Art. 5º, por sua Autoridade Competente, declara Homologado Parcialmente este Pregão Eletrônico nº 366/2013 – CPL nº 1669/2013, destinado ao FORNECIMENTO DE MEDICAMENTOS DE USO VETERINÁRIO PARA A SECRETARIA DO MEIO AMBIENTE. Sorocaba, 14 de outubro de 2014. Marcelo Trontino – Pregoeiro.

HOMOLOGAÇÃO PREGÃO Nº 171/2014

A PREFEITURA MUNICIPAL DE SOROCABA, nos termos do artigo 8º, inciso VI do Decreto nº 5.450 de 31 de Maio de 2005 combinado com o Decreto Municipal 21.006/14, Art. 5º, por sua Autoridade Competente, declara Homologado este Pregão Eletrônico nº 171/2014 – CPL nº 1166/2014, destinado ao REGISTRO DE MATERIAL DE CONSUMO ODONTOLÓGICO PARA ATENDER A REDE PÚBLICA MUNICIPAL DE SAÚDE. Sorocaba, 15 de Outubro de 2014. Marcelo Trontino – Pregoeiro.

HOMOLOGAÇÃO PREGÃO PRESENCIAL Nº 036/2014

A PREFEITURA MUNICIPAL DE SOROCABA, nos termos do artigo 8º, inciso VI do Decreto nº 5.450 de 31 de Maio de 2005 combinado com o Decreto Municipal 21.006/14, Art. 5º, por sua Autoridade Competente, declara Homologado este Pregão Presencial nº 036/2014 – CPL nº 466/2014, destinado a PRESTAÇÃO DE SERVIÇO DE MANUTENÇÃO PREVENTIVA E CORRETIVA EM EQUIPAMENTOS DE MENOR COMPLEXIDADE DA SECRETARIA DA SAÚDE. Sorocaba, 15 de Outubro de 2014. Marcelo Trontino – Pregoeiro.

HOMOLOGAÇÃO PREGÃO Nº 128/2014

A PREFEITURA MUNICIPAL DE SOROCABA, nos termos do artigo 8º, inciso VI do Decreto nº 5.450 de 31 de Maio de 2005 combinado com o Decreto Municipal 20.450/13, Art. 3º, por sua Autoridade Competente, declara Homologado este Pregão Presencial nº128/2014– CPL nº 11072014, destinado A PRESTAÇÃO DE SERVIÇO DE HOME CARE PARA ATENDER AO PACIENTE M.A.R.R.S. POR MANDADO JUDICIAL. Sorocaba, 14 de outubro de 2014. Rosemeire Fantinati – Pregoeira.

HOMOLOGAÇÃO PREGÃO Nº 131/2014

A PREFEITURA MUNICIPAL DE SOROCABA, nos termos do artigo 8º, inciso VI do Decreto nº 5.450 de 31 de Maio de 2005 combinado com o Decreto Municipal 20.450/13, Art. 3º, por sua Autoridade Competente, declara Homologado este Pregão Presencial nº 1312014– CPL nº 1129/2014, destinado A CONTRATAÇÃO DE EMPRESA PARA MINISTRAR CURSO DE LIBRAS. Sorocaba, 16 de outubro de 2014. Rosemeire Fantinati – Pregoeira.

DIVISÃO DE LICITAÇÕES.
SEÇÃO DE PREGÕES.
PROCESSO: CPL nº. 0747/2014.
MODALIDADE: PREGÃO PRESENCIAL nº. 057/2014.

OBJETO: DESTINADO AO REGISTRO DE PREÇOS DE INSUMOS DE ENFERMAGEM PARA ATENDER AS UNIDADES DE SAÚDE.
CONTRATANTE: PREFEITURA DE SOROCABA.
CONTRATADA: BECTON DICKINSON INDUSTRIAS CIRURGICAS LTDA.

Item 01: CATETER PERIFÉRICO INTRAVENOSO COM DISPOSITIVO DE SEGURANÇA 21G.
- Marca: BD Saf-T EZ Set
- Preço unitário: R$ 0,80 (Oitenta Centavos).
- Quantidade: 50.000 (cinquenta mil) unidades

Item 02: CATETER PERIFÉRICO INTRAVENOSO COM DISPOSITIVO DE SEGURANÇA 23G.
- Marca: BD Saf-T EZ Set
- Preço unitário: R$ 0,91 (Noventa e Um Centavos).
- Quantidade: 70.000 (setenta mil) unidades

Item 03: CATETER PERIFÉRICO INTRAVENOSO COM DISPOSITIVO DE SEGURANÇA 25G.
- Marca: BD Saf-T EZ Set
- Preço unitário: R$ 0,91 (Noventa e Um Centavos).
- Quantidade: 50.000 (cinquenta mil) unidades

Item 04: CATETER PERIFÉRICO INTRAVENOSO COM DISPOSITIVO DE SEGURANÇA 27G.
- Marca: BD Saf-T EZ Set
- Preço unitário: R$ 0,87 (Oitenta e Sete Centavos).
- Quantidade: 10.000 (dez mil) unidades

Item 05: CATETER DE SEGURANÇA DESCARTÁVEL 22G PARA PUNÇÃO VENOSA PERIFÉRICA.
- Marca: BD Insyte Autoguard
- Preço unitário: R$ 1,36 (Um Real e Trinta e Seis Centavos).
- Quantidade: 120.000 (cento e vinte mil) unidades

Item 06: CATETER DE SEGURANÇA DESCARTÁVEL 24G PARA PUNÇÃO VENOSA PERIFÉRICA.
- Marca: BD Insyte Autoguard
- Preço unitário: R$ 1,36 (Um Real e Trinta e Seis Centavos).
- Quantidade: 60.000 (sessenta mil) unidades

Item 07: CATETER DE SEGURANÇA DESCARTÁVEL 20G PARA PUNÇÃO VENOSA PERIFÉRICA.
- Marca: BD Insyte Autoguard
- Preço unitário: R$ 1,36 (Um Real e Trinta e Seis Centavos).
- Quantidade: 60.000 (sessenta mil) unidades

Item 08: CATETER DE SEGURANÇA DESCARTÁVEL 18G PARA PUNÇÃO VENOSA PERIFÉRICA.
- Marca: BD Insyte Autoguard
- Preço unitário: R$ 1,36 (Um Real e Trinta e Seis Centavos).
- Quantidade: 10.000 (dez mil) unidades

Item 09: CATETER DE SEGURANÇA DESCARTÁVEL 16G PARA PUNÇÃO VENOSA PERIFÉRICA.
- Marca: BD Insyte Autoguard
- Preço unitário: R$ 1,90 (Um Real e Noventa Centavos).
- Quantidade: 5.000 (cinco mil) unidades

Item 10: CATETER DE SEGURANÇA DESCARTÁVEL 14G PARA PUNÇÃO VENOSA PERIFÉRICA.
- Marca: BD Insyte Autoguard
- Preço unitário: R$ 1,90 (Um Real e Noventa Centavos).
- Quantidade: 5.000 (cinco mil) unidades

Item 11: AGULHA PARA COLETA MÚLTIPLA A VACUO DESCARTÁVEL COM TRAVA DE SEGURANÇA.
- Marca: BD Vacutainer
- Preço unitário: R$ 0,44 (Quarenta e Quatro Centavos).
- Quantidade: 180.000 (cento e oitenta mil) unidades

Item 12: ESCALPE ESPECIAL PARA COLETA A VACUO 21G.
- Marca: BD Vacutainer
- Preço unitário: R$ 1,99 (Um Real e Noventa e Nove Centavos).
- Quantidade: 75.000 (setenta e cinco mil) unidades

Item 13: ESCALPE ESPECIAL PARA COLETA A VACUO 23G.
- Marca: BD Vacutainer
- Preço unitário: R$ 1,99 (Um Real e Noventa e Nove Centavos).
- Quantidade: 75.000 (setenta e cinco mil) unidades

Item 14: ESCALPE ESPECIAL PARA COLETA A VACUO 25G.
- Marca: BD Vacutainer
- Preço unitário: R$ 1,99 (Um Real e Noventa e Nove Centavos).
- Quantidade: 20.000 (vinte mil) unidades

Item 15: TORNIQUETE EM BORRACHA SINTÉTICA.
- Marca: BD Vacutainer
- Preço unitário: R$ 24,00 (Vinte e Quatro Reais).
- Quantidade: 800 (oitocentas) caixas

REGINA CÉLIA CANHADA RODRIGUES
SEÇÃO DE PREGÕES

DIVISÃO DE LICITAÇÕES.
SEÇÃO DE PREGÕES.
PROCESSO: CPL nº. 0747/2014.
MODALIDADE: PREGÃO PRESENCIAL nº. 057/2014.

OBJETO: DESTINADO AO REGISTRO DE PREÇOS DE INSUMOS DE ENFERMAGEM PARA ATENDER AS UNIDADES DE SAÚDE.
CONTRATANTE: PREFEITURA DE SOROCABA.
CONTRATADA: CBS MEDICO CIENTIFICA COMÉRCIO E REPRESENTAÇÃO LTDA.

Item 17: KIT PARA DRENAGEM PLEURAL ADULTO
- Marca: Lac Medical
- Preço unitário: R$ 18,98 (Dezoito Reais e Noventa e Oito Centavos).
- Quantidade: 90 (noventa) kits

REGINA CÉLIA CANHADA RODRIGUES
SEÇÃO DE PREGÕES

DIVISÃO DE LICITAÇÕES.
SEÇÃO DE PREGÕES.
PROCESSO: CPL nº. 0927/2014.
MODALIDADE: PREGÃO PRESENCIAL nº. 097/2014.

OBJETO: DESTINADO AO REGISTRO DE PREÇOS DE DIETAS E SUPLEMENTOS ALIMENTARES PARA PROGRAMA DE TERAPIA NUTRICIONAL E DEMANDAS JUDICIAIS.
CONTRATANTE: PREFEITURA DE SOROCABA.
CONTRATADA: PRODIET NUTRIÇÃO CLÍNICA LTDA.

Item 02: DIETA LÍQUIDA NUTRICIONALMENTE COMPLETA 1,2 KCAL/ML.
- Marca: Trophic Basic
- Preço unitário: R$ 12,80 (Doze Reais e Oitenta Centavos).
- Quantidade: 20.000 (vinte mil) embalagens.

REGINA CÉLIA CANHADA RODRIGUES
SEÇÃO DE PREGÕES

DIVISÃO DE LICITAÇÕES E PREGÕES.
SEÇÃO DE LICITAÇÕES.
PROCESSO: CPL nº. 0597/2013.
MODALIDADE: TP nº. 005/2013.

OBJETO: DESTINADO AO FORNECIMENTO E INSTALAÇÃO DE CAIXA D'AGUA EM UNIDADES DA SECRETARIA DA EDUCAÇÃO.
CONTRATANTE: PREFEITURA DE SOROCABA.
CONTRATADA: DINAMICA FABRICA DE RESERVATORIOS E EQUIPAMENTOS LTDA - EPP.
VALOR: R$ 820.868,00 (Oitocentos e Vinte Mil, Oitocentos e Sessenta e Oito Reais).
DOTAÇÃO: 100400.3.3.92.39.00.12.361.2022.2726.

CINTIA APARECIDA ANTUNES MORGAN
SEÇÃO DE LICITAÇÕES

SECRETARIA DA ADMINISTRAÇÃO
EXTRATOS DE CONTRATOS DE LOCAÇÃO

PROCESSO Nº 4050/2008
OBJETO – Rua: João Wagner Wey, 1.120
LOCATÁRIA – Prefeitura Municipal de Sorocaba
Locador– Eduardo Ciolete de Jesus
Termo de Ajuste de Contas e Quitação Locação de Imóveis
PERÍODO – 02/09/2013 à 01/07/2014
VALOR – R$ 33.251,34

Carlos Alberto de Carvalho
Diretor da Área de Administração e Serviços
Enviado para publicar dia 07/08/2014

TERMO DE PRORROGAÇÃO DE CONTRATO

Processo: CPL n° 001934/2012 – PP nº 167/2012
Objeto: Serviços de Monitoramento, Suporte e Manutenção da Rede de Comunicação Externa da Prefeitura.
Assunto: Fica o contrato celebrado em 05/08/2013, prorrogado por 12 (doze) meses, à partir de 01/09/2014 até 31/08/2015, nos termos do Artigo 57, Inciso III da Lei 8.666/93.
Contratante: Prefeitura de Sorocaba
Contratada: MWI SOLUÇÕES TECNOLÓGICAS LTDA - ME.

ALINE CORREIA FERRAZ
SEÇÃO DE APOIO A CONTRATOS DE SERVIÇOS E OBRAS

HOMOLOGAÇÃO PARCIAL PREGÃO Nº 366/2013

A PREFEITURA MUNICIPAL DE SOROCABA, nos termos do artigo 8º, inciso VI do Decreto nº 5.450 de 31 de Maio de 2005 combinado com o Decreto Municipal 21.006/14, Art. 5º, por sua Autoridade Competente, declara Homologado Parcialmente este Pregão Eletrônico nº 366/2013 – CPL nº 1669/2013, destinado ao FORNECIMENTO DE MEDICAMENTOS DE USO VETERINÁRIO PARA A SECRETARIA DO MEIO AMBIENTE. Sorocaba, 14 de outubro de 2014. Marcelo Trontino – Pregoeiro.

HOMOLOGAÇÃO PREGÃO Nº 171/2014

A PREFEITURA MUNICIPAL DE SOROCABA, nos termos do artigo 8º, inciso VI do Decreto nº 5.450 de 31 de Maio de 2005 combinado com o Decreto Municipal 21.006/14, Art. 5º, por sua Autoridade Competente, declara Homologado este Pregão Eletrônico nº 171/2014 – CPL nº 1166/2014, destinado ao REGISTRO DE MATERIAL DE CONSUMO ODONTOLÓGICO PARA ATENDER A REDE PÚBLICA MUNICIPAL DE SAÚDE. Sorocaba, 15 de Outubro de 2014. Marcelo Trontino – Pregoeiro.

HOMOLOGAÇÃO PREGÃO PRESENCIAL Nº 036/2014

A PREFEITURA MUNICIPAL DE SOROCABA, nos termos do artigo 8º, inciso VI do Decreto nº 5.450 de 31 de Maio de 2005 combinado com o Decreto Municipal 21.006/14, Art. 5º, por sua Autoridade Competente, declara Homologado este Pregão Presencial nº 036/2014 – CPL nº 466/2014, destinado a PRESTAÇÃO DE SERVIÇO DE MANUTENÇÃO PREVENTIVA E CORRETIVA EM EQUIPAMENTOS DE MENOR COMPLEXIDADE DA SECRETARIA DA SAÚDE. Sorocaba, 15 de Outubro de 2014. Marcelo Trontino – Pregoeiro.

HOMOLOGAÇÃO PREGÃO Nº 128/2014

A PREFEITURA MUNICIPAL DE SOROCABA, nos termos do artigo 8º, inciso VI do Decreto nº 5.450 de 31 de Maio de 2005 combinado com o Decreto Municipal 20.450/13, Art. 3º, por sua Autoridade Competente, declara Homologado este Pregão Presencial nº128/2014– CPL nº 11072014, destinado A PRESTAÇÃO DE SERVIÇO DE HOME CARE PARA ATENDER AO PACIENTE M.A.R.R.S. POR MANDADO JUDICIAL. Sorocaba, 14 de outubro de 2014. Rosemeire Fantinati – Pregoeira.

HOMOLOGAÇÃO PREGÃO Nº 131/2014

A PREFEITURA MUNICIPAL DE SOROCABA, nos termos do artigo 8º, inciso VI do Decreto nº 5.450 de 31 de Maio de 2005 combinado com o Decreto Municipal 20.450/13, Art. 3º, por sua Autoridade Competente, declara Homologado este Pregão Presencial nº 1312014– CPL nº 1129/2014, destinado A CONTRATAÇÃO DE EMPRESA PARA MINISTRAR CURSO DE LIBRAS. Sorocaba, 16 de outubro de 2014. Rosemeire Fantinati – Pregoeira.

PORTARIA Nº 71.607/DICAF

ROBERTO JULIANO, Secretário da Administração, no uso das atribuições conferidas pelos Decretos nº 16.089 de 19 de março de 2008 e nº 21.006, de 05 de fevereiro de 2014, resolve exonerar com base no disposto no artigo 29, inciso II, do Estatuto dos Servidores Públicos Municipais de Sorocaba, conforme o Processo Administrativo nº 24.934-3/2014, a funcionária NADIA MARIA KULPEL (matrícula 51967-2), Médico, da Secretaria da Saúde, a partir de 13 de outubro de 2014.
Palácio dos Tropeiros, 15 de outubro de 2014.

ROBERTO JULIANO
Secretário da Administração

PORTARIA Nº 71608/DICAF

ROBERTO JULIANO, Secretário da Administração, no uso de suas atribuições conferidas pelo decreto nº 16.089 de 19 de março de 2008 e nº 21.006 de 05 de fevereiro de 2014, resolve contratar sob o regime de C.L.T., de acordo com as Leis Municipais nº 9.587/2011 e nº 9.711/2011, com vaga criada pela Lei nº 10.517 de 17 de julho de 2013, e Lei Federal nº 11.350/2006, SELMA APRIGIA DE SALES, para o Emprego Público de Agente Comunitário de Saúde, da Secretaria da Saúde, a partir de 13 de outubro de 2014.
Palácio dos Tropeiros, em 15 de outubro de 2014.

ROBERTO JULIANO
Secretário da Administração

PORTARIA Nº 71609/DICAF

ROBERTO JULIANO, Secretário da Administração, no uso de suas atribuições conferidas pelo decreto nº 16.089 de 19 de março de 2008 e nº 21.006 de 05 de fevereiro de 2014, resolve contratar sob o regime de C.L.T., de acordo com as Leis Municipais nº 9.587/2011 e nº 9.711/2011, com vaga criada pela Lei nº 10.517 de 17 de julho de 2013, e Lei Federal nº 11.350/2006, REGIANE APARECIDA GOMES DA SILVA, para o Emprego Público de Agente Comunitário de Saúde, da Secretaria da Saúde, a partir de 15 de outubro de 2014.
Palácio dos Tropeiros, em 15 de outubro de 2014.

ROBERTO JULIANO
Secretário da Administração

PORTARIA Nº 21.645/DDP

ROBERTO JULIANO, Secretário da Administração, no uso das atribuições constantes do Decreto nº 21.006, artigo 4º, Inciso VI, de 05 de fevereiro de 2014, e a vista do resultado final do Concurso Público nº 03/2010, devidamente homologado em 02/07/2010, e cumprindo determinação judicial conforme constante do Processo nº 0004330-92.2014.8.26.0602 nomeia MARIA EFIGENIA FELIX, para exercer na Secretaria da Educação, em caráter efetivo, o cargo de PROFESSOR DE EDUCAÇÃO BÁSICA I, criado pela Lei nº 8.119 de 29 de março de 2007, com vaga criada pela Lei nº 10.590 de 3 de outubro de 2013 .
Palácio dos Tropeiros, em 13 de outubro de 2014.

ROBERTO JULIANO
Secretário da Administração

PORTARIA Nº 21.646/DDP

ROBERTO JULIANO, Secretário da Administração, no uso das atribuições conferidas pelo Decreto nº 21.006 de 05 de fevereiro de 2014, resolve revogar a Portaria nº. 21.636/DDP, de 24 de setembro de 2014, que nomeou MATHEUS LEONELLO DE OLIVEIRA, para exercer o cargo de ASSISTENTE DE ALMOXARIFE, pelo não cumprimento do prazo legal.
Palácio dos Tropeiros, em 15 de outubro de 2014.

ROBERTO JULIANO
Secretário da Administração

PORTARIA Nº 21.647/DDP

ROBERTO JULIANO, Secretário da Administração, no uso das atribuições conferidas pelo Decreto nº 21.006 de 05 de fevereiro de 2014, resolve revogar a Portaria nº. 21.637/DDP, de 24 de setembro de 2014, que nomeou SERGIO APARECIDO DE ASSIS ROCHA, para exercer o cargo de TÉCNICO DE CONTROLE ADMINISTRATIVO, pelo não cumprimento do prazo legal.
Palácio dos Tropeiros, em 15 de outubro de 2014.

ROBERTO JULIANO
Secretário da Administração

PORTARIA Nº 21.648/DDP

ROBERTO JULIANO, Secretário da Administração, no uso das atribuições constantes do Decreto nº 21.006, artigo 4º, Inciso VI, de 05 de fevereiro de 2014, e a vista do resultado final do Concurso Público nº 18/2011, devidamente homologado em 17/05/2012, nomeia GUILHERME CAETANO DA SILVA, para exercer na Secretaria da Saúde, em caráter efetivo, o cargo de ASSISTENTE DE ALMOXARIFE, criado pela Lei nº 3.802 de 4 de dezembro de 1991, com vaga criada pela Lei nº 4.545 de 13 de maio de 1994 .
Palácio dos Tropeiros, em 15 de outubro de 2014.

ROBERTO JULIANO
Secretário da Administração

PORTARIA Nº 21.649/DDP

ROBERTO JULIANO, Secretário da Administração, no uso das atribuições constantes do Decreto nº 21.006, artigo 4º, Inciso VI, de 05 de fevereiro de 2014, e a vista do resultado final do Concurso Público nº 18/2011, devidamente homologado em 17/05/2012, nomeia SAMIR GARCIA, para exercer na Secretaria da Administração, em caráter efetivo, o cargo de TÉCNICO DE CONTROLE ADMINISTRATIVO, criado pela Lei nº 8.348 de 27 de dezembro de 2007, com vaga criada pela Lei nº 10.590 de 3 de outubro de 2013 .
Palácio dos Tropeiros, em 15 de outubro de 2014.

ROBERTO JULIANO
Secretário da Administração

PORTARIA Nº 21.650/DDP

ROBERTO JULIANO, Secretário da Administração, no uso das atribuições constantes do Decreto nº 21.006, artigo 4º, Inciso VI, de 05 de fevereiro de 2014, e a vista do resultado final do Concurso Público nº 18/2011, devidamente homologado em 17/05/2012, nomeia KARIN BUENO DE CAMARGO DE TOLEDO, para exercer na Secretaria de Mobilidade, Desenvolvimento Urbano e Obras, em caráter efetivo, o cargo de TÉCNICO DE CONTROLE ADMINISTRATIVO, criado pela Lei nº 8.348 de 27 de dezembro de 2007 .
Palácio dos Tropeiros, em 15 de outubro de 2014.

ROBERTO JULIANO
Secretário da Administração

PORTARIA Nº 21.651/DDP

ROBERTO JULIANO, Secretário da Administração, no uso das atribuições constantes do Decreto nº 21.006, artigo 4º, Inciso VI, de 05 de fevereiro de 2014, e a vista do resultado final do Concurso Público nº 05/2010, devidamente homologado em 24/02/2011, nomeia ANA PAULA MARTINS DE ANDRADE, para exercer na Secretaria de Mobilidade, Desenvolvimento Urbano e Obras, em caráter efetivo, o cargo de ENGENHEIRO CIVIL I, criado pela Lei nº 3.454 de 18 de dezembro de 1990 .
Palácio dos Tropeiros, em 15 de outubro de 2014.

ROBERTO JULIANO
Secretário da Administração

PORTARIA Nº 71.568/DICAF

ROBERTO JULIANO, Secretário da Administração, no uso das atribuições conferidas pelos Decretos nº 16.089 de 19 de março de 2008 e nº 21.006, de 05 de fevereiro de 2014, resolve exonerar, a pedido, SILVIA CAVALCANTE LAPA LOBO do cargo de Diretor de Escola, Nível III, da Secretaria da Educação, a partir de 06 de outubro de 2014.
Palácio dos Tropeiros, 10 de outubro de 2014.

ROBERTO JULIANO
Secretário da Administração

PORTARIA Nº 71.570/DICAF

ROBERTO JULIANO, Secretário da Administração, no uso das atribuições conferidas pelos Decretos nº 16.089 de 19 de março de 2008 e nº 21.006, de 05 de fevereiro de 2014, resolve exonerar, a pedido, JULIAN MORENO MADERA do cargo de Técnico de Controle Administrativo, da Secretaria de Negócios Jurídicos, a partir de 13 de outubro de 2014.
Palácio dos Tropeiros, 14 de outubro de 2014.

ROBERTO JULIANO
Secretário da Administração

PORTARIA Nº 71.571/DICAF

ROBERTO JULIANO, Secretário da Administração, no uso das atribuições conferidas pelos Decretos nº 16.089 de 19 de março de 2008 e nº 21.006, de 05 de fevereiro de 2014, resolve exonerar, a pedido, RODRIGO PUBLIO LOPES CARDOSO do cargo de Auxiliar de Administração, da Secretaria da Saúde, a partir de 09 de outubro de 2014.
Palácio dos Tropeiros, 14 de outubro de 2014.

ROBERTO JULIANO
Secretário da Administração

PORTARIA Nº 71.572/DICAF

ROBERTO JULIANO, Secretário da Administração, no uso das atribuições conferidas pelos Decretos nº 16.089 de 19 de março de 2008 e nº 21.006, de 05 de fevereiro de 2014, resolve exonerar, a pedido, ROGERIO DE OLIVEIRA do cargo de Ajudante de Serviços, da Secretaria da Cultura, a partir de 10 de outubro de 2014.
Palácio dos Tropeiros, 14 de outubro de 2014.

ROBERTO JULIANO
Secretário da Administração

PORTARIA Nº 71.573/DICAF

ROBERTO JULIANO, Secretário da Administração, no uso das atribuições conferidas pelos Decretos nº 16.089 de 19 de março de 2008 e nº 21.006, de 05 de fevereiro de 2014, resolve exonerar, a pedido, WELLINGTON BARIZON do cargo de Procurador, da Secretaria de Negócios Jurídicos, a partir de 13 de outubro de 2014.
Palácio dos Tropeiros, 14 de outubro de 2014.

ROBERTO JULIANO
Secretário da Administração

PORTARIA Nº 71.574/DICAF

ROBERTO JULIANO, Secretário da Administração, no uso das atribuições conferidas pelos Decretos nº 16.089 de 19 de março de 2008 e nº 21.006, de 05 de fevereiro de 2014, resolve dispensar, a pedido, KATIA CRISTINA LIMA PINATEL MARZO do cargo de Agente Comunitário de Saúde, da Secretaria da Saúde, a partir de 09 de outubro de 2014.
Palácio dos Tropeiros, 14 de outubro de 2014.

ROBERTO JULIANO
Secretário da Administração

PORTARIA Nº 71.575/DICAF

ROBERTO JULIANO, Secretário da Administração, no uso das atribuições conferidas pelos Decretos nº 16.089 de 19 de março de 2008 e nº 21.006, de 05 de fevereiro de 2014, resolve determinar que fique apostilado nos assentamentos de DANILA BUFFOLO BRANDI, Professor de Educação Básica I, da Secretaria da Educação, o seu nome de casada DANILA BRANDI SOARES.
Palácio dos Tropeiros, 14 de outubro de 2014.

ROBERTO JULIANO
Secretário da Administração

PORTARIA Nº 71.576/DICAF

ROBERTO JULIANO, Secretário da Administração, no uso das atribuições conferidas pelos Decretos nº 16.089 de 19 de março de 2008 e nº 21.006, de 05 de fevereiro de 2014, resolve determinar que fique apostilado nos assentamentos de JOICE TORRES SANTOS MAGALHÃES, Auxiliar de Educação, da Secretaria da Educação, o seu nome de solteira JOICE TORRES SANTOS.
Palácio dos Tropeiros, 14 de outubro de 2014.

ROBERTO JULIANO
Secretário da Administração

PORTARIA Nº 71.577/DICAF

ROBERTO JULIANO, Secretário da Administração, no uso das atribuições conferidas pelos Decretos nº 16.089 de 19 de março de 2008 e nº 21.006, de 05 de fevereiro de 2014, resolve determinar que fique apostilado nos assentamentos de DAGMARA EBERLE GODINHO DE SOUZA, Psicólogo I, da Secretaria de Desenvolvimento Social, o seu nome de solteira DAGMARA MORAES EBERLE.
Palácio dos Tropeiros, 14 de outubro de 2014.

ROBERTO JULIANO
Secretário da Administração

PORTARIA Nº 71.578/DICAF

ROBERTO JULIANO, Secretário da Administração, no uso das atribuições conferidas pelos Decretos nº 16.089 de 19 de março de 2008 e nº 21.006, de 05 de fevereiro de 2014, resolve determinar que fique apostilado nos assentamentos de IRIS APARECIDA MORAIS PINA, Auxiliar de Educação, da Secretaria da Educação, o seu nome de casada IRIS APARECIDA PINA DE OLIVEIRA.
Palácio dos Tropeiros, 14 de outubro de 2014.

ROBERTO JULIANO
Secretário da Administração

PORTARIA Nº 71.579/DICAF

ROBERTO JULIANO, Secretário da Administração, no uso das atribuições conferidas pelos Decretos nº 16.089 de 19 de março de 2008 e nº 21.006, de 05 de fevereiro de 2014, resolve determinar que fique apostilado nos assentamentos de PATRICIA HELENA GONCALVES MARTINS, Auxiliar de Educação, da Secretaria da Educação, o seu nome de solteira PATRICIA HELENA GONCALVES.
Palácio dos Tropeiros, 14 de outubro de 2014.

ROBERTO JULIANO
Secretário da Administração

PORTARIA Nº 71.580/DICAF

ROBERTO JULIANO, Secretário da Administração, no uso das atribuições conferidas pelos Decretos nº 16.089 de 19 de março de 2008 e nº 21.006, de 05 de fevereiro de 2014, resolve determinar que fique apostilado nos assentamentos de ROSEMARY DE OLIVEIRA, Auxiliar de Educação, da Secretaria da Educação, o seu nome de casada ROSEMARY DE OLIVEIRA MODENA.
Palácio dos Tropeiros, 14 de outubro de 2014.

ROBERTO JULIANO
Secretário da Administração

PORTARIA Nº 71.581/DICAF

ROBERTO JULIANO, Secretário da Administração, no uso das atribuições conferidas pelos Decretos nº 16.089 de 19 de março de 2008 e nº 21.006, de 05 de fevereiro de 2014, resolve determinar que fique apostilado nos assentamentos de VANESSA RODRIGUES DA CRUZ, Auxiliar de Administração, da Secretaria da Saúde, o seu nome de casada VANESSA RODRIGUES DA CRUZ MARQUES.
Palácio dos Tropeiros, 14 de outubro de 2014.

ROBERTO JULIANO
Secretário da Administração

PORTARIA Nº 71.582/DICAF

ROBERTO JULIANO, Secretário da Administração, no uso das atribuições conferidas pelos Decretos nº 16.089 de 19 de março de 2008 e nº 21.006, de 05 de fevereiro de 2014, resolve cessar, a pedido, a partir de 20 de outubro de 2014 os efeitos da Portaria nº 67.460/DICAF, de 19 de abril de 2013, que nomeou VILTON LUIS DA SILVA BARBOZA para exercer, em comissão, o cargo de Chefe da Divisão do Contencioso Geral, da Secretaria de Negócios Jurídicos.
Palácio dos Tropeiros, 14 de outubro de 2014.

ROBERTO JULIANO
Secretário da Administração

PORTARIA Nº 71.583/DICAF

ROBERTO JULIANO, Secretário da Administração, no uso das atribuições conferidas pelos Decretos nº 16.089 de 19 de março de 2008 e nº 21.006, de 05 de fevereiro de 2014, resolve nomear JULIANA DE SOUZA, para exercer, a partir de 20 de outubro de 2014, em comissão, o cargo de Chefe da Divisão do Contencioso Geral, da Secretaria de Negócios Jurídicos, criado pela Lei nº 10.589, de 03 de outubro de 2013.
Palácio dos Tropeiros, 14 de outubro de 2014.

ROBERTO JULIANO
Secretário da Administração

PORTARIA Nº 71.584/DICAF

ROBERTO JULIANO, Secretário da Administração, no uso das atribuições conferidas pelos Decretos nº 16.089 de 19 de março de 2008 e nº 21.006, de 05 de fevereiro de 2014, resolve cessar, a pedido, a partir de 20 de outubro de 2014 os efeitos da Portaria nº 67.272/DICAF, de 28 de março de 2013, que nomeou BRUNO MORAIS FERREIRA para exercer, em comissão, o cargo de Procurador Chefe, da Procuradoria dos Contenciosos, da Secretaria de Negócios Jurídicos.
Palácio dos Tropeiros, 14 de outubro de 2014.

ROBERTO JULIANO
Secretário da Administração

PORTARIA Nº 71.585/DICAF

ROBERTO JULIANO, Secretário da Administração, no uso das atribuições conferidas pelos Decretos nº 16.089 de 19 de março de 2008 e nº 21.006, de 05 de fevereiro de 2014, resolve nomear DOUGLAS DOMINGOS DE MORAES, para exercer, a partir de 20 de outubro de 2014, em comissão, o cargo de Procurador Chefe, da Procuradoria dos Contenciosos, da Secretaria de Negócios Jurídicos, criado pela Lei nº 3.134, de 27 de outubro de 1989, com vaga criada pela Lei nº 10.589, de 03 de outubro de 2013, cessando-se os efeitos da Portaria nº 71.147/DICAF, de 11 de agosto de 2014.
Palácio dos Tropeiros, 14 de outubro de 2014.

ROBERTO JULIANO
Secretário da Administração

PORTARIA Nº 71.586/DICAF

ROBERTO JULIANO, Secretário da Administração, no uso das atribuições conferidas pelos Decretos nº 16.089 de 19 de março de 2008 e nº 21.006, de 05 de fevereiro de 2014, resolve nomear AMANDA BARROS FELICIO, para exercer, a partir de 01 de outubro de 2014, em comissão, o cargo de Assistente de Secretaria e Expediente II, criado pela Lei nº 10.589, de 03 de outubro de 2013.
Palácio dos Tropeiros, 14 de outubro de 2014.

ROBERTO JULIANO
Secretário da Administração

PORTARIA Nº 71.587/DICAF

ROBERTO JULIANO, Secretário da Administração, no uso das atribuições conferidas pelos Decretos nº 16.089 de 19 de março de 2008 e nº 21.006, de 05 de fevereiro de 2014, resolve nomear CELSO TARCISIO BARCELLI, para exercer, a partir de 20 de outubro de 2014, em comissão, o cargo de Assessor Técnico, criado pela Lei nº 3.134, de 27 de outubro de 1989, com vaga criada pela Lei nº 10.589, de 03 de outubro de 2013.
Palácio dos Tropeiros, 14 de outubro de 2014.

ROBERTO JULIANO
Secretário da Administração

PORTARIA Nº 71.588/DICAF

ROBERTO JULIANO, Secretário da Administração, no uso das atribuições conferidas pelos Decretos nº 16.089 de 19 de março de 2008 e nº 21.006, de 05 de fevereiro de 2014, resolve dispensar, sem justa causa, CLEIDE DA ROSA, Agente Comunitário de Saúde, da Secretaria da Saúde, a partir de 07 de outubro de 2014, de acordo com o artigo 6º, inciso I e artigo 10º, parágrafo único da Lei Federal nº 11.350/2006.
Palácio dos Tropeiros, 14 de outubro de 2014.

ROBERTO JULIANO
Secretário da Administração

PORTARIA Nº 71.589/DICAF

ROBERTO JULIANO, Secretário da Administração, no uso das atribuições conferidas pelos Decretos nº 16.089 de 19 de março de 2008 e nº 21.006, de 05 de fevereiro de 2014, resolve designar MÁRIO RIQUE TAIRA para exercer, em substituição, o cargo de Chefe da Seção de Manutenção de Próprios - Norte, na Secretaria de Serviços Públicos, durante o afastamento de Marcelo Francisco da Rocha Vicêncio, no período de 13 de outubro até 01 de novembro de 2014.
Palácio dos Tropeiros, 14 de outubro de 2014.

ROBERTO JULIANO
Secretário da Administração

PORTARIA Nº 71.590/DICAF

ROBERTO JULIANO, Secretário da Administração, no uso das atribuições conferidas pelos Decretos nº 16.089 de 19 de março de 2008 e nº 21.006, de 05 de fevereiro de 2014, resolve designar DOUGLAS RIBEIRO para exercer, em substituição, o cargo de Diretor da Área de Habitação e Equipamentos Sociais, na Secretaria da Habitação e Regularização Fundiária, durante o afastamento de Francisco Carlos Rodrigues da Silva, no período de 01 até 20 de outubro de 2014.
Palácio dos Tropeiros, 14 de outubro de 2014.

ROBERTO JULIANO
Secretário da Administração

PORTARIA Nº 71.591/DICAF

ROBERTO JULIANO, Secretário da Administração, no uso das atribuições conferidas pelos Decretos nº 16.089 de 19 de março de 2008 e nº 21.006, de 05 de fevereiro de 2014, resolve designar VICTOR LUIZ DAL PIAN para exercer, em substituição, o cargo de Chefe da Seção de Atos Oficiais, na Secretaria de Negócios Jurídicos, durante o afastamento de Lincoln de Oliveira, no período de 01 até 15 de outubro de 2014.
Palácio dos Tropeiros, 14 de outubro de 2014.

ROBERTO JULIANO
Secretário da Administração

PORTARIA Nº 71.592/DICAF

ROBERTO JULIANO, Secretário da Administração, no uso das atribuições conferidas pelos Decretos nº 16.089 de 19 de março de 2008 e nº 21.006, de 05 de fevereiro de 2014, resolve designar MARCELA MORAIS CAMARGO MACHADO para exercer, em substituição, o cargo de Assistente de Secretaria e Expediente II, durante o afastamento de Victor Luiz Dal Pian, no período de 01 até 15 de outubro de 2014.
Palácio dos Tropeiros, 14 de outubro de 2014.

ROBERTO JULIANO
Secretário da Administração

PORTARIA Nº 71.593/DICAF

ROBERTO JULIANO, Secretário da Administração, no uso das atribuições conferidas pelos Decretos nº 16.089 de 19 de março de 2008 e nº 21.006, de 05 de fevereiro de 2014, resolve designar MARCIA APARECIDA MOREIRA ALVES para exercer, em substituição, o cargo de Orientador Pedagógico, na Secretaria da Educação, a partir de 02 de outubro de 2014, nos termos da Resolução Complementar SEDU/GS nº 20/2014.
Palácio dos Tropeiros, 14 de outubro de 2014.

ROBERTO JULIANO
Secretário da Administração

PORTARIA Nº 71.594/DICAF

ROBERTO JULIANO, Secretário da Administração, no uso das atribuições conferidas pelos Decretos nº 16.089 de 19 de março de 2008 e nº 21.006, de 05 de fevereiro de 2014, resolve designar MARIA ELAINE DE OLIVEIRA CARDOSO para exercer, em substituição, o cargo de Diretor de Escola, na Secretaria da Educação, durante o afastamento de Leila Prado Alves da Silva, no período de 18 de agosto até 16 de setembro de 2014, nos termos da Resolução Complementar SEDU/GS nº 20/2014.
Palácio dos Tropeiros, 14 de outubro de 2014.

ROBERTO JULIANO
Secretário da Administração

PORTARIA Nº 71.595/DICAF

ROBERTO JULIANO, Secretário da Administração, no uso das atribuições conferidas pelos Decretos nº 16.089 de 19 de março de 2008 e nº 21.006, de 05 de fevereiro de 2014, resolve designar ROSÂNGELA NUNES SOARES para exercer, em substituição, o cargo de Diretor de Escola, na Secretaria da Educação, enquanto perdurar o afastamento de Sandra Martelli de Albuquerque do Carmo, a partir de 02 de outubro de 2014, nos termos da Resolução Complementar SEDU/GS nº 20/2014.
Palácio dos Tropeiros, 14 de outubro de 2014.

ROBERTO JULIANO
Secretário da Administração

PORTARIA Nº 71.596/DICAF

ROBERTO JULIANO, Secretário da Administração, no uso das atribuições conferidas pelos Decretos nº 16.089 de 19 de março de 2008 e nº 21.006, de 05 de fevereiro de 2014, resolve designar PATRICIA SILVEIRA ALVES para exercer, em substituição, o cargo de Vice Diretor, na Secretaria da Educação, enquanto perdurar o afastamento de Fabiana Boschetti Nunes, a partir de 02 de outubro de 2014, nos termos da Resolução Complementar SEDU/GS nº 20/2014.
Palácio dos Tropeiros, 14 de outubro de 2014.

ROBERTO JULIANO
Secretário da Administração

PORTARIA Nº 71.597/DICAF

ROBERTO JULIANO, Secretário da Administração, no uso das atribuições conferidas pelos Decretos nº 16.089 de 19 de março de 2008 e nº 21.006, de 05 de fevereiro de 2014, resolve designar MARIANA BATAGLINI CHAVES para exercer, em substituição, o cargo de Vice Diretor, na Secretaria da Educação, enquanto perdurar o afastamento de Luiza Cristina Simplício Moura, a partir de 02 de outubro de 2014, nos termos da Resolução Complementar SEDU/GS nº 20/2014.
Palácio dos Tropeiros, 14 de outubro de 2014.

ROBERTO JULIANO
Secretário da Administração

PORTARIA Nº 71.598/DICAF

ROBERTO JULIANO, Secretário da Administração, no uso das atribuições conferidas pelos Decretos nº 16.089 de 19 de março de 2008 e nº 21.006, de 05 de fevereiro de 2014, resolve designar DANIELLA BACHIR VICENTIM para exercer, em substituição, o cargo de Vice Diretor, na Secretaria da Educação, durante o afastamento de Bianca da Silva Leite Souza, no período de 01 até 30 de outubro de 2014, nos termos da Resolução Complementar SEDU/GS nº 20/2014.
Palácio dos Tropeiros, 14 de outubro de 2014.

ROBERTO JULIANO
Secretário da Administração

PORTARIA Nº 71.599/DICAF

ROBERTO JULIANO, Secretário da Administração, no uso das atribuições conferidas pelos Decretos nº 16.089 de 19 de março de 2008 e nº 21.006, de 05 de fevereiro de 2014, resolve designar DANIELLE VASCONCELLOS DE SANTANA para exercer, em substituição, o cargo de Orientador Pedagógico, na Secretaria da Educação, durante o afastamento de Iuly Santana Nunes Franchin, no período de 02 de outubro até 31 de dezembro de 2014 de 2014, nos termos da Resolução Complementar SEDU/GS nº 20/2014.
Palácio dos Tropeiros, 14 de outubro de 2014.

ROBERTO JULIANO
Secretário da Administração

PORTARIA Nº 71.600/DICAF

ROBERTO JULIANO, Secretário da Administração, no uso das atribuições conferidas pelos Decretos nº 16.089 de 19 de março de 2008 e nº 21.006, de 05 de fevereiro de 2014, resolve designar DEBORAH MARYAN MARTINHO RODRIGUES para exercer, em substituição, o cargo de Orientador Pedagógico, na Secretaria da Educação, enquanto perdurar o afastamento de Maria Isabel Leite, a partir de 02 de outubro de 2014, nos termos da Resolução Complementar SEDU/GS nº 20/2014.
Palácio dos Tropeiros, 14 de outubro de 2014.

ROBERTO JULIANO
Secretário da Administração

PORTARIA Nº 71.601/DICAF

ROBERTO JULIANO, Secretário da Administração, no uso das atribuições conferidas pelos Decretos nº 16.089 de 19 de março de 2008 e nº 21.006, de 05 de fevereiro de 2014, resolve designar ADRIANA RICARDO DA MOTA ALMEIDA para exercer, em substituição, o cargo de Supervisor de Ensino, na Secretaria da Educação, enquanto perdurar o afastamento de Sonia Piaya Marinho Munhos, a partir de 08 de outubro de 2014, nos termos da Resolução Complementar SEDU/GS nº 20/2014.
Palácio dos Tropeiros, 14 de outubro de 2014.

ROBERTO JULIANO
Secretário da Administração

PORTARIA Nº 71.602/DICAF

ROBERTO JULIANO, Secretário da Administração, no uso das atribuições conferidas pelos Decretos nº 16.089 de 19 de março de 2008 e nº 21.006, de 05 de fevereiro de 2014, resolve designar MARIA ELAINE DE OLIVEIRA CARDOSO para exercer, em substituição, o cargo de Diretor de Escola, na Secretaria da Educação, durante o afastamento de Roseli Gonçalves Ribeiro Martins Garcia, no período de 01 até 30 de outubro de 2014, nos termos da Resolução Complementar SEDU/GS nº 20/2014.
Palácio dos Tropeiros, 14 de outubro de 2014.

ROBERTO JULIANO
Secretário da Administração

PORTARIA Nº 71.603/DICAF

ROBERTO JULIANO, Secretário da Administração, no uso das atribuições conferidas pelos Decretos nº 16.089 de 19 de março de 2008 e nº 21.006, de 05 de fevereiro de 2014, resolve exonerar com base no disposto no artigo 29, inciso II, do Estatuto dos Servidores Públicos Municipais de Sorocaba, conforme o Processo Administrativo nº 22.507-9/2014, a funcionária JANAINA MARAGNO LEALI, Professor de Educação Básica I, da Secretaria da Educação, a partir de 17 de outubro de 2014.
Palácio dos Tropeiros, 15 de outubro de 2014.

ROBERTO JULIANO
Secretário da Administração

PORTARIA Nº 71.604/DICAF

ROBERTO JULIANO, Secretário da Administração, no uso das atribuições conferidas pelos Decretos nº 16.089 de 19 de março de 2008 e nº 21.006, de 05 de fevereiro de 2014, resolve nomear VALQUIRIA DO CARMO MONTEIRO, para exercer, a partir de 01 de outubro de 2014, em comissão, o cargo de Chefe da Seção de Acompanhamento de Projetos Sociais e Equipamentos Sociais, da Secretaria da Habitação e Regularização Fundiária, criado pela Lei nº 10.589, de 03 de outubro de 2013.
Palácio dos Tropeiros, 15 de outubro de 2014.

ROBERTO JULIANO
Secretário da Administração

PORTARIA Nº 71.605/DICAF

ROBERTO JULIANO, Secretário da Administração, no uso das atribuições conferidas pelos Decretos nº 16.089 de 19 de março de 2008 e nº 21.006, de 05 de fevereiro de 2014, resolve designar SILVANA SALAS GOMES para exercer, em substituição, o cargo de Diretor de Escola, na Secretaria da Educação, durante o afastamento de José Adão Neres de Jesus, no período de 01 até 30 de outubro de 2014, nos termos da Resolução Complementar SEDU/GS nº 20/2014.
Palácio dos Tropeiros, 15 de outubro de 2014.

ROBERTO JULIANO
Secretário da Administração

PORTARIA Nº 71.606/DICAF

ROBERTO JULIANO, Secretário da Administração, no uso das atribuições conferidas pelos Decretos nº 16.089 de 19 de março de 2008 e nº 21.006, de 05 de fevereiro de 2014, resolve nomear CAMILA BOITCHENCO, para exercer, a partir de 20 de outubro de 2014, em comissão, o cargo de Oficial de Gabinete, Nível III, criado pela Lei nº 9.134, de 26 de maio de 2010, com vaga criada pela Lei nº 10.589, de 03 de outubro de 2013.
Palácio dos Tropeiros, 15 de outubro de 2014.

ROBERTO JULIANO
Secretário da Administração

PORTARIA Nº 71.610/DICAF

ANTONIO CARLOS PANNUNZIO, Prefeito do Município de Sorocaba, no uso de suas atribuições legais, resolve exonerar, a pedido, ARMANDO MARTINHO BARDOU RAGGIO do cargo de Secretário da Saúde, a partir de 17 de outubro de 2014, cessando-se os efeitos da Portaria nº 66.315/DICAF, de 02 de janeiro de 2013.
Palácio dos Tropeiros, 16 de outubro de 2014.

ANTONIO CARLOS PANNUNZIO
Prefeito Municipal

PORTARIA Nº 71.611/DICAF

ANTONIO CARLOS PANNUNZIO, Prefeito do Município de Sorocaba, no uso de suas atribuições legais e nos termos do artigo 61, inciso XI, da Lei Orgânica do Município de Sorocaba e artigo 29, inciso V da Constituição Federal, com redação dada pelo artigo 2º da Emenda Constitucional nº 19, resolve nomear, VAGNER GUERRERO RINALDO, para exercer o cargo de Secretário da Saúde, a partir de 17 de outubro de 2014.
Palácio dos Tropeiros, 16 de outubro de 2014.

ANTONIO CARLOS PANNUNZIO
Prefeito Municipal

PREFEITURA DE SOROCABA
PROCESSO SELETIVO - EDITAL Nº 03/2014
Estágio na área de Direito

A Secretaria da Administração convoca os candidatos abaixo relacionados, aprovados no Processo Seletivo para Estágio na área de Direito para comparecerem na Secretaria de Negócios Jurídicos – Palácio dos Tropeiros - 3º andar, no dia 22 de outubro de 2014 às 10:00h, para escolha de local / horário de estágio.

CLASS.	NOME	RG
42	LUIS FELIPE HADDAD E SILVA BORTOLLI	37.376.582-4
43	YASMIN GABRIELL GONÇALVES LEITE	42.004.574-0
44	DANIELE ELISA RAMOS BRANDÃO	15.511.599

Obs.
1. Os candidatos deverão comparecer munidos do documento de identidade.
2. O não comparecimento implicará na perda da vaga.
Sorocaba, 15 de outubro de 2014.

Roberto Juliano
Secretário da Administração

CONVOCAÇÃO

Nos termos da Legislação vigente, o Secretário da Administração assinou as portarias nomeando os concursados para os cargos mencionados, na forma específica a seguir.

PORTARIA	NOME	CARGO
21.645/DDP	MARIA EFIGENIA FELIX	PROFESSOR DE EDUCAÇÃO BÁSICA I
21.648/DDP	GUILHERME CAETANO DA SILVA	ASSISTENTE DE ALMOXARIFE
21.649/DDP	SAMIR GARCIA	TÉCNICO DE CONTROLE ADMINISTRATIVO
21.650/DDP	KARIN BUENO DE CAMARGO DE TOLEDO	TÉCNICO DE CONTROLE ADMINISTRATIVO
21.651/DDP	ANA PAULA MARTINS DE ANDRADE	ENGENHEIRO CIVIL I

EDITAL DE CONVOCAÇÃO

Nos termos da Legislação vigente, a Prefeitura de Sorocaba convoca os concursados acima mencionados a tomar posse dentro do prazo de 15 (quinze) dias, a partir desta publicação.

O não cumprimento deste prazo implicará na perda dos direitos decorrentes de sua classificação no Concurso Público.

Segue abaixo a lista de documentação a ser apresentada neste prazo.

ORIGINAIS PARA SEREM APRESENTADOS NA SECRETARIA DA ADMINISTRAÇÃO (DICAF)
01 - Carteira de trabalho;
02 - PIS/PASEP;
03 - Certificado de reservista;
04 - Título de eleitor / comprovante de quitação da última eleição;
05 - Cédula de identidade;
06 - Comprovante de contribuição sindical (CTPS / hollerith); Se não apresentar o comprovante na entrega dos documentos, terá o desconto em folha e não será devolvido;
07 - 1 (uma) foto 3X4 com nome no verso;
08 - Antecedentes Criminais;
09 - Declaração de outro vínculo empregatício em órgão público, com o horário de trabalho, ou cópia da exoneração e declaração do tempo de serviço;
10 - Histórico Escolar / Diploma (Obs. Conforme requisitos do edital).

CÓPIAS (*EM TAMANHO A4*) PARA SEREM ENTREGUES NA DICAF
01 - CPF (CIC);
02 - Certidão de nascimento ou casamento (se for casado);
03 - Registro do Conselho Profissional (técnico / superior);
04 - PIS / PASEP;
05 - Histórico Escolar / Diploma (Obs. Conforme requisitos do edital);
06 - Certidão de nascimento de filhos até 14 anos (para fins de salário família);
07 - Certidão de nascimento de filhos até 21 anos (para fins de Imposto de Renda);
08 - Comprovante de pagamento de anuidade do conselho (técnico / superior);
09 - RG;
10 - Título de eleitor / comprovante de quitação da última eleição;
11 - Certificado de Reservista;
12 - Declaração de Imposto de Renda;
13 - Cartão do Banco / nº da Conta Corrente (se tiver conta no BANCO ITAÚ);
14 - Carteira Nacional de Habilitação;
15 - Comprovante de contribuição sindical (CTPS / hollerith);
16 - Cópia da Carteira Profissional e de todos os registros;

17 - Apresentar comprovação de acúmulo de cargo;
18 - Comprovante de endereço;

ABERTURA DE CONTA CORRENTE (BANCO ITAÚ - PAÇO)
(Para quem ainda não tem conta no Banco Itaú)
01 - CPF (01 cópia);
02 - RG (01 cópia);
03 - Comprovante de residência (conta de luz ou telefone) (01 cópia); Obs. em nome do cliente;
04 - Certidão de casamento (01 cópia);
Nota: As cópias deverão ser apresentadas junto ao original.

EXAME MÉDICO
01 - Marcar o exame pessoalmente;
02 - Trazer 01 (uma) foto 3x4;
03 - Se usar óculos, não se esquecer de trazê-los;
04 - Trazer receita médica se fizer uso de algum medicamento;
05 - Trazer xerox comprovante de vacinação contra tétano junto com original;
06 - Se possuir, trazer carteira de prevenção ao câncer;
07 - Declaração Médica constatando Idade Gestacional e data provável do parto;

ENTREGA DE DOCUMENTOS ATÉ AS 16 HORAS NA SEAD/DICAF.

Sorocaba, 15 de outubro de 2014

ROBERTO JULIANO
Secretário da Administração

TERMO DE PRORROGAÇÃO DE CONTRATO

Processo CPL nº 792/2013 – INEX Nº 027/2013
Objeto: Para manutenção do software do sistema de ponto eletrônico.
Assunto: Fica o contrato celebrado em 27/09/2014, prorrogado por 12 (doze) meses, a partir de 08/10/2014 até 07/10/2015, nos termos do artigo 57, Inciso IV da Lei 8.666/93.
Contratante: Prefeitura de Sorocaba.
Contratada: Pointware Serviços de Informática LTDA.
Valor: R$ 150.609,60 (Cento e Cinquenta Mil, Seiscentos e Nove Reais e Sessenta Centavos)

ALINE CORREIA FERRAZ
SEÇÃO DE APOIO A CONTRATOS DE SERVIÇOS E OBRAS.

DIVISÃO DE LICITAÇÕES.
SEÇÃO DE LICITAÇÕES.
PROCESSO: CPL nº. 135/2014.

MODALIDADE: Concorrência nº. 002/2014.
OBJETO: PRESTAÇÃO DE SERVIÇOS RECAPEAMENTO ASFÁLTICO E DEMAIS SERVIÇOS AFINS E CORRELATOS EM VIAS DO BAIRRO VILA FIORI.
CONTRATANTE: PREFEITURA DE SOROCABA.
CONTRATADA: OBRAGEM ENGENHARIA E CONSTRUÇÕES LTDA.
VALOR: R$ 389.851,05 (Trezentos e Oitenta e Nove Mil, Oitocentos e Cinquenta e Um Reais e Cinco Centavos).
Dotação: 090100.3.3.90.39.99.15.451.5009.1278.

CINTIA APARECIDA ANTUNES
SEÇÃO DE LICITAÇÕES

RESOLUÇÃO SEAD 02/2014

Roberto Juliano, Secretário da Administração, no uso de suas atribuições legais.
CONSIDERANDO a necessidade de organizar os horários de trabalho no dia 30 de outubro de 2014, quando os servidores sindicalizados poderão votar nas eleições do SSPMS, sem que os serviços sofram interrupção.

Resolve:
Artigo 1º - As chefias imediatas e os servidores deverão adotar o critério do bom senso e de razoabilidade, a fim de comparecer nos locais de votação do SSPMS, para que não haja prejuízo à continuidade dos serviços prestados.
Artigo 2º - Esta Resolução entra em vigor na data de sua publicação.

Roberto Juliano
Secretário da Administração

RESOLUÇÃO SEAD/DICAF Nº 16/2014

ROBERTO JULIANO, Secretário da Administração, no uso das atribuições conferidas pelos Decretos nº 16.089 de 19 de março de 2008 e nº 21.006, de 05 de fevereiro de 2014,
Considerando os fatos constantes do Processo Administrativo nº 25.793-2/2014.
Considerando o disposto na Lei 4.519/94.

RESOLVE:
Aplicar a Pena de REPREENSÃO ao funcionário RODRIGO HENRIQUE FRANZONI ESCAMEZ, Guarda Civil Municipal de 2ª Classe, da Secretaria de Governo e Segurança Comunitária, por infringência ao artigo 52, item XXXVI, da Lei 4519 de 13 de Abril de 1994.
Publique-se.
Palácio dos Tropeiros, 15 de outubro de 2014.

ROBERTO JULIANO
Secretário da Administração

HOMOLOGAÇÃO PREGÃO Nº 223/2014

A PREFEITURA MUNICIPAL DE SOROCABA, nos termos do artigo 8º, inciso VI do Decreto nº 5.450 de 31 de Maio de 2005 combinado com o Decreto Municipal 21.006/14, Art. 5º, por sua Autoridade Competente, declara Homologado este Pregão Eletrônico nº 223/2014 – CPL nº 1415/2014, destinado ao REGISTRO DE CAFÉ EM PÓ PARA O HOSPITAL E PRONTO SOCORRO DA SANTA CASA DE SOROCABA. Sorocaba, 15 de Outubro de 2014. Marcelo Trontino – Pregoeiro.

CONVOCAÇÃO

Processo Seletivo - Edital nº 04/2014

A Secretaria da Administração convoca os candidatos abaixo relacionados, aprovados no Processo Seletivo nº 04/2014 para a contratação de Emprego Público de Agente Comunitário de Saúde para comparecer no local, dia e horário abaixo discriminado:

Local: Prefeitura Municipal – Secretaria da Administração - Divisão de Cadastro Funcional (1º andar)
Av. Eng. Carlos Reinaldo Mendes, 3041 – Alto da Boa Vista
Dias: 20 a 24 de outubro de 2014
Horário: das 09h00min às 16h00hmin

APARECIDINHA

CLASSIFICAÇÃO	NOME	RG
11º	JESSICA IDALGO BORDINI	448226480
12º	LUIZ TRASSE DE OLIVEIRA	84262680
13º	JULIANA LANDIM COUTINHO	339946635

BRIGADEIRO TOBIAS

CLASSIFICAÇÃO	NOME	RG
19º	SIMONE CRISTINA PIRES DE OLIVEIRA MORAES	423878190
20º	KELLY DE JESUS GIMENEZ VIEIRA	339517177
21º	ELIANA ANTUNES DOS SANTOS	497184497
22º	CLAUDIA BUENO FERNANDES	202546226

CERRADO

CLASSIFICAÇÃO	NOME	RG
07º	JAIRO FERREIRA SANTOS	258793612
08º	DINA DE QUEIROZ CARMONA	186669823
09º	MARCIA APARECIDA MONTEIRO	262059356
10º	TATIANA DA SILVA COSTA GHIRARDELLO	298721430
11º	HELOISE MARA ALEIXO TORRES	334181215

LOPES DE OLIVEIRA

CLASSIFICAÇÃO	NOME	RG
31º	MARIANE GLEICE STEINERT XAVIER	424845179
32º	ISABEL DE SOUZA MOREIRA	1551950693
33º	ELIANE DIAS DO VALE BRANDE	23999890x
34º	JANETE APARECIDA SEBASTIAO WELTZER	320002822
35º	VIVIANE MENDES	349795344
36º	VANESSA REGINA CAETANO NICOLETTI	320006578
37º	ADRIANA DA SILVA RODRIGUES	333664383
38º	FRANCELINE DA SILVA NILO PIRES	345944276
39º	PATRICIA APARECIDA DE REZENDE SANTOS	352015573
40º	VIVIANE DENISE DA SILVA	40618415x
41º	GEOVANA MICHELE CRISTINA GOMES MOCHI DA SILVA	44901938x
42º	JESSICA AGUERA DA SILVA	473096420
43º	BRUNA DE ALMEIDA MOURA ESTORCK	472873957
44º	GUILHERME DE ALMEIDA	409850883

PAINEIRAS

CLASSIFICAÇÃO	NOME	RG
19º	ANDERSON ALESSANDRO DE ALMEIDA	239174288
20º	ROSANGELA APARECIDA CRUZ	278527206
21º	ROSANGELA DINA DE DEUS	307014290
22º	JUSCELINA APARECIDA DE SOUZA DIAS	418752448

SÃO BENTO

CLASSIFICAÇÃO	NOME	RG
13º	DAIANE ALVES FERRAZ	445578592
14º	FRANCINE FELIX ALVES DA SILVA	471803996
15º	LAUDICEIA NUNES ALVES	266274304
16º	PEROLA CRISTINA DOS SANTOS	409523641
17º	ANGELITA DE FREITAS SILVA	165651568
18º	ANDREA MOURA DOS ANJOS	191465471
19º	SILVIA LETICIA DE OLIVEIRA	251772135
20º	RUBIA NUNES DA SILVA	291505776
21º	FERNANDA DE FREITAS SANTOS	299443309

ULYSSES GUIMARÃES – CARLOS AMORIM

CLASSIFICAÇÃO	NOME	RG
08º	ENEDINA ROSA MARCELO	325608088
09º	VANESSA ANGELO DA FONSECA ROCA	401065571

VILA BARÃO

CLASSIFICAÇÃO	NOME	RG
13º	ELIANA CAMARGO BATISTA	271388328
14º	BIANCA DE LIMA PRUSSAK	451472780
15º	JOSIARA MACHADO CRUZ VIEIRA DE MELO	183246925
16º	MARCELO BORDIERI	257385769

WANEL VILLE

CLASSIFICAÇÃO	NOME	RG
13º	GLAUCIA REGINA RIBEIRO	337056249
14º	MIRIAN DE OLIVEIRA LIMA	406416072
15º	THAIS KAROLINE DE BARROS	335567782

Segue abaixo a lista de documentação a ser apresentada neste prazo:
ORIGINAIS PARA SEREM APRESENTADOS NO LOCAL ACIMA CITADO:

01- Carteira de trabalho;
02 - PIS/PASEP;
03- Certificado de reservista;
04- Título de eleitor / comprovante de quitação da última eleição;
05- Cédula de identidade;
06- Comprovante de contribuição sindical (CTPS / hollerith); Se não apresentar o comprovante na entrega dos documentos, terá o desconto em folha e não será devolvido.
07- 2 (duas fotos) 3X4 com nome no verso;
08- Histórico Escolar (Obs. Conforme requisitos do edital).

CÓPIAS *(EM TAMANHO A4)* PARA SEREM ENTREGUES NO LOCAL ACIMA CITADO:
01- CPF (CIC);
02- Certidão de nascimento ou casamento (se for casado);
03- PIS / PASEP;
04- Histórico Escolar (Obs. Conforme requisitos do edital);
05- Certidão de nascimento de filhos até 21 anos (para fins de Imposto de Renda);
06- RG;
07- Título de eleitor / comprovante de quitação da última eleição;
08- Certificado de Reservista;
09- Declaração de Imposto de Renda;
10- Cartão do Banco / nº da Conta Corrente (se tiver conta no BANCO ITAU).
11- Carteira Nacional de Habilitação
12 - Comprovante de contribuição sindical (CTPS / hollerith);
13- Cópia da Carteira Profissional e de todos os registros;
14- Comprovante de endereço, conforme item do edital:
" 1.3 Comprovante de residência em nome do candidato. (Serão considerados comprovantes de residência do candidato: conta de luz ou de telefone, contrato de locação do imóvel e/ou declaração do proprietário atestando que o candidato reside no imóvel.).
1.3.1 No caso de apresentação de comprovante de residência em nome de outro morador da casa, deverá o candidato encaminhar junto aos documentos uma declaração da pessoa cujo nome constar no comprovante de que o candidato reside no endereço apontado. A declaração deverá ser entregue com firma reconhecida em cartório."

ABERTURA DE CONTA CORRENTE (BANCO ITAÚ – PAÇO)
(Para quem ainda não tem conta no Banco Itaú)
01- CPF (01 cópia);
02- RG (01 cópia);
03- Comprovante de residência (conta de luz ou telefone) (01 cópia); Obs.em nome do cliente.
04- Certidão de casamento (01 cópia).
Nota: As cópias deverão ser apresentadas junto ao original.

EXAME MÉDICO
01 – Marcar o exame pessoalmente;
02 – Trazer 01 (uma) foto 3x4;
03 – Se usar óculos, não se esquecer de trazê-los;
04 - Trazer receita médica se fizer uso de algum medicamento;
05 - Trazer xerox comprovante de vacinação contra tétano junto com original;
06 - Se possuir, trazer carteira de prevenção ao câncer.
07 - Declaração Médica constando Idade Gestacional e data provável do parto

Sorocaba, 16 de outubro de 2014.

ROBERTO JULIANO
Secretário da Administração

EMPTS — Empresa Municipal Parque Tecnológico de Sorocaba

HOMOLOGAÇÃO CONCORRÊNCIA PUBLICA Nº 002/2014

A EMPRESA MUNICIPAL PARQUE TECNOLÓGICO DE SOROCABA, nos termos do artigo 8º, inciso VI do Decreto nº 5.450 de 31 de Maio de 2005, por sua Autoridade Competente, declara Homologado esta Concorrência Pública nº 002/2014 – CPL nº 0059/2014, destinada à Contratação de Empresa Especializada para Prestação de Serviço de Reforma e Adaptação de Espaço para Restaurante e Refeitório no Parque Tecnológico de Sorocaba. Sorocaba, 10 de outubro de 2014. Geraldo Cesar Almeida – Presidente da EMPTS.

SEDET — Secretaria de Desenvolvimento Econômico e Trabalho

EDITAL DE CHAMAMENTO

(Processos Administrativos nº 20.501/2014; 20.593/2014; 20.596/2014 e 21.153/2014)

MUNICÍPIO DE SOROCABA, por sua **SECRETARIA DE DESENVOLVIMENTO ECONÔMICO E TRABALHO - SEDET**, torna público que se encontram abertas as inscrições para cadastramento de instituições de ensino superior, de educação profissional técnico de nível médio, dos componentes do sistema "S", de fundações e demais pessoas jurídicas sem fins lucrativos cujo ato constitutivo contenha expressamente a educação como um de seu objetos/objetivos, interessadas em realizar cursos de qualificação profissional junto à **UNITEN - Universidade do Trabalhador, Empreendedor e Negócio.**

Tem-se com o presente chamamento, entre outros, o precípuo objetivo de qualificar o cidadão na busca de emprego.

Serão selecionadas até oito (8) cadastrados com cursos voltados às áreas de **(1)** Ambiente e Saúde; **(2)** Controle e Processos Industriais; **(3)** Desenvolvimento Educacional e Social; **(3)** Gestão e Negócios; **(4)** Informação e Comunicação **(5)** Infraestrutura; **(6)** Produção Alimentícia; **(7)** Produção Cultural e Design **(8)** Produção Industrial; **(9)** Recursos Naturais; **(10)** Segurança; **(11)** Turismo, Hospitalidade e Lazer; desde que cumpridas as exigências abaixo identificadas.

Os interessados deverão depositar suas propostas, em envelope timbrado e fechado, aos cuidados de Rosane ou Leila, na UNITEN - Av. Gal. Osório, 1.840 – Vila Barão, das 8h00 às 20h00, de 20 a 24 de outubro de 2014, mediante a apresentação de cópia simples (ou autenticada) dos seguintes documentos:

1) estatuto ou contrato social;
2) CNPJ/MF;
3) certidões negativas de débitos fiscais nos âmbitos federal, estadual e municipal;
4) certidões negativas de débitos trabalhistas junto ao INSS e ao FGTS;
5) declaração de que as cópias são autênticas e idôneas (se não estiverem já autenticadas) contendo ainda, o nome do preposto ou representante legal do cadastrando, com indicação de telefone e e-mail para contato e outras informações a critério do interessado;
6) apresentação de ao menos 1 (um) atestado de comprovação de capacidade técnica, emitido por pessoa jurídica ou privada com sede no país, com descrição dos serviços, processos e materiais empregados, todos compatíveis como presente cadastramento;
7) descrição dos cursos a serem ministrados contendo, obrigatoriamente, **(1)**: cronograma; **(2)** valores (individual e total); **(3)** relação e descrição de capacitação da equipe pedagógica; **(4)** material didático a ser fornecido aos alunos; **(5)** e modelo de certificado.

A contratação se dará através de termo de convênio e os casos omissos serão resolvidos pela Diretoria de Desenvolvimento e Inovação, cabendo recurso em dois (2) dias úteis ao Secretário de Desenvolvimento Econômico e Trabalho do Município de Sorocaba, que os decidirá em igual prazo, por decisão irrecorrível.

As despesas decorrentes da execução do presente cadastramento correrão pela classificação orçamentária da conta 136, programa 6003, ação 2004 de verba orçamentária própria.

Sorocaba, 7 de outubro de 2014.

GERALDO ALMEIDA
SECRETÁRIO DE DESENVOLVIMENTO ECONÔMICO E TRABALHO

SEHAB Secretaria da Habitação e Regularização Fundiária

SECRETARIA DA HABITAÇÃO E REGULARIZAÇÃO FUNDIÁRIA

RESOLUÇÃO SEHAB 20/2014

FLAVIANO AGOSTINHO DE LIMA, Secretário da Habitação e Regularização Fundiária, nos uso de suas atribuições legais e considerando as exigências contidas na Portaria 595, de 18 de Dezembro de 2013, do Ministério das Cidades, que dispõe sobre os parâmetro de priorização e sobre o processo de seleção dos beneficiários do Programa Minha Casa, Minha Vida - PMCMV, faixa I,

RESOLVE

Art. 1º Tornar público o nome dos candidatos sorteados em 16/08/2014, como suplentes, para o empreendimento denominado "Jardim Carandá" e que deverão comparecer na Secretaria da Habitação e Regularização Fundiária, localizada na Avenida Afonso Vergueiro, 1.238, no Centro (Antiga CEI 16), próximo à Praça da Bandeira.

Art. 2º Os candidatos deverão comparecer no dia e horário indicados conforme o ANEXO 1, para entrega de documentação, conforme o ANEXO 2.

Art. 3º Esta Resolução entra em vigor na data de sua publicação no átrio do Paço Municipal, localizado na Av. Carlos Reinaldo Mendes nº 3.041, Alto da Boa Vista e/ou no site oficial do município (www.sorocaba.sp.gov.br) – "Portal da Cidadania".

Sorocaba, 17 de Outubro de 2.014.

FLAVIANO AGOSTINHO DE LIMA
Secretário

ANEXO 1 da Resolução SEHAB 20/2014 - AGENDAMENTO DOS SUPLENTES

	HIERARQUIZAÇÃO	NOME	CPF	LISTA	DATA	HORARIO
1	115	ADAUTO FRANCISCO LEME	060918178-50	Deficientes (Reserva)	20.10.2014	8:00 às 10:00
2	810	ADRIANA VERÇOSA LINS MERGIS	149706758-80	Geral (Reserva)	20.10.2014	08:00 ás 10:00
3	93	ALESSANDRA REGINA DAMASCENO	110229418-79	Deficientes (Reserva)	20.10.2014	8:00 às 10:00
4	97	ALINE OLIVIA RODRIGUES	316103548-85	Deficientes (Reserva)	20.10.2014	8:00 às 10:00
5	112	ANA LUCIA DOS SANTOS	389182708-36	Deficientes (Reserva)	20.10.2014	8:00 às 10:00
6	134	ANDRE ROBERTO MEIRA DOS SANTOS	294811458-67	Deficientes (Reserva)	20.10.2014	8:00 às 10:00
7	113	ANDREIA APARECIDA PEREIRA DA SILVA	308340458-18	Deficientes (Reserva)	20.10.2014	8:00 às 10:00
8	788	ANDREIA DE JESUS ANTUNES DE LEMOS	310404608-52	Geral (Reserva)	20.10.2014	08:00 ás 10:00
9	137	CANTIDIANO MANOEL DA SILVA	231266918-89	Deficientes (Reserva)	20.10.2014	8:00 às 10:00
10	784	CARLOS ALBERTO SCHWARZER JUNIOR	466341898-89	Geral (Reserva)	20.10.2014	08:00 ás 10:00
11	808	CÁSSIA ZAMBONI SANTOS	344808938-90	Geral (Reserva)	20.10.2014	08:00 ás 10:00
12	805	CELIA REGINA GOMES	029957458-05	Geral (Reserva)	20.10.2014	08:00 ás 10:00
13	783	CLARINDA RODRIGUES DOS SANTOS	094730108-93	Geral (Reserva)	20.10.2014	08:00 ás 10:00
14	94	CLELIA REJANE PEREIRA DINIZ	291362638-69	Deficientes (Reserva)	20.10.2014	8:00 às 10:00
15	99	CONCEIÇÃO APARECIDA SANTOS	077729868-66	Deficientes (Reserva)	20.10.2014	8:00 às 10:00
16	789	DANIELA APARECIDA DE ASSIS	221879678-32	Geral (Reserva)	20.10.2014	08:00 ás 10:00
17	792	DILVANA CAMARGO DIAS CANDIDO	383420238-00	Geral (Reserva)	20.10.2014	08:00 ás 10:00
18	790	DIRCE DA COSTA	166084288-39	Geral (Reserva)	20.10.2014	08:00 ás 10:00
19	778	DORIVAL PAULO DE SOUZA	252750258-07	Geral (Reserva)	20.10.2014	08:00 ás 10:00
20	770	DURVALINA FILHA DA SILVA	163084138-28	Geral (Reserva)	20.10.2014	08:00 ás 10:00
21	131	EDILAINE ANDRADE MARINS DE LIMA	149747768-94	Deficientes (Reserva)	20.10.2014	8:00 às 10:00
22	761	EDILAINE APARECIDA FERREIRA	346802868-73	Geral (Reserva)	20.10.2014	08:00 ás 10:00
23	121	ELIANE LOPES TEIXEIRA	106014048-90	Deficientes (Reserva)	20.10.2014	8:00 às 10:00
24	781	ELIZABETH SANCHEZ DA SILVA	054470438-08	Geral (Reserva)	20.10.2014	08:00 ás 10:00
25	84	ELZA MARIA CONFORTINI	030238168-67	Deficientes (Reserva)	20.10.2014	8:00 às 10:00
26	809	ENILEUSA CONSANI NOGUEIRA	116202028-83	Geral (Reserva)	20.10.2014	08:00 ás 10:00
27	86	EUNICE MARIA COSTA SANTOS	318284198-00	Deficientes (Reserva)	20.10.2014	8:00 às 10:00
28	129	FABIANA APARECIDA BASSO	135283368-97	Deficientes (Reserva)	20.10.2014	8:00 às 10:00
29	803	FABIANO DA SILVA VIANA	260094268-80	Geral (Reserva)	20.10.2014	08:00 ás 10:00
30	764	FABIO ISAAC DE ARAUJO	364975608-07	Geral (Reserva)	20.10.2014	08:00 ás 10:00
31	762	FLAVIO PEDROSO DA SILVA	308992808-62	Geral (Reserva)	20.10.2014	08:00 ás 10:00
32	96	FRANCISCO AGUIAR DA SILVA	308510419-49	Deficientes (Reserva)	20.10.2014	13:00 ás 15:00
33	768	GIANE APARECIDA MORARI	062801858-42	Geral (Reserva)	20.10.2014	08:00 ás 10:00
34	779	GISELE CRISTINA RIBEIRO	221142478-30	Geral (Reserva)	20.10.2014	08:00 ás 10:00
35	126	GLAUCIA FERNADA DE LIMA	346414178-06	Deficientes (Reserva)	20.10.2014	8:00 às 10:00
36	108	HELIO GONÇALVES PEREIRA	055542835-43	Deficientes (Reserva)	20.10.2014	8:00 às 10:00
37	104	JAIR FRANCISCO VIEIRA	074306038-58	Deficientes (Reserva)	20.10.2014	8:00 às 10:00
38	102	JAMES AGAMENONS DOS SANTOS	112027228-90	Deficientes (Reserva)	20.10.2014	8:00 às 10:00
39	786	JANAILDO GOMES DO NASCIMENTO	104525354-50	Geral (Reserva)	20.10.2014	08:00 ás 10:00
40	767	JARBAS MENDES COSTA	321428698-66	Geral (Reserva)	20.10.2014	08:00 ás 10:00
41	794	JOAO CESAR ALVES	319534578-19	Geral (Reserva)	20.10.2014	08:00 ás 10:00
42	141	JOICE MENDES	106031128-38	Deficientes (Reserva)	20.10.2014	8:00 às 10:00
43	95	JÓICY BARBOZA BORGES	411493798-63	Deficientes (Reserva)	20.10.2014	8:00 às 10:00
44	758	JONATAN FRANCIS FRANCO DE OLIVEIRA CASTANHO	361461258-90	Geral (Reserva)	20.10.2014	08:00 ás 10:00
45	802	JONATAS DOUGLAS DOS SANTOS DIAS	378050928-85	Geral (Reserva)	20.10.2014	08:00 ás 10:00
46	800	JORGE CONCEIÇÃO BARRA	140749798-70	Geral (Reserva)	20.10.2014	08:00 ás 10:00
47	136	JOSE FRANCISCO LISBOA	903437609-59	Deficientes (Reserva)	20.10.2014	8:00 às 10:00
48	760	JOSÉ MARIA COIMBRA	646485168-34	Geral (Reserva)	20.10.2014	08:00 ás 10:00
49	766	JUAREZ OROZIMBO	916704388-72	Geral (Reserva)	20.10.2014	08:00 ás 10:00
50	128	JUNIOR MARTORANO DA SILVA	223453588-31	Deficientes (Reserva)	20.10.2014	8:00 às 10:00
51	769	KAREN CRISTINE PEREIRA COELHO	370763838-37	Geral (Reserva)	20.10.2014	08:00 ás 10:00
52	776	KAREN FRANCINE MARTINS FERREIRA	356823498-06	Geral (Reserva)	20.10.2014	08:00 ás 10:00
53	138	KELLY SOUSA VALIM	021207561-63	Deficientes (Reserva)	20.10.2014	8:00 às 10:00
54	795	KELSO DA SILVA	401249948-30	Geral (Reserva)	20.10.2014	08:00 ás 10:00
55	755	LAIS FERNANDA ALVES	402606518-93	Geral (Reserva)	20.10.2014	08:00 ás 10:00
56	117	LEIDIANE APARECIDA DE OLIVEIRA	328500988-84	Deficientes (Reserva)	20.10.2014	8:00 às 10:00
57	88	LIDIANE DE OLIVEIRA FORTES	366056088-01	Deficientes (Reserva)	20.10.2014	8:00 às 10:00
58	142	LUCIANE NADOVICH AMARAL PINTO	273751518-14	Deficientes (Reserva)	20.10.2014	8:00 às 10:00
59	98	LUCIANO FREGONA RODRIGUES	215819288-74	Deficientes (Reserva)	20.10.2014	8:00 às 10:00
60	139	LUCINEIDE SANTOS DO NASCIMENTO	796905645-87	Deficientes (Reserva)	20.10.2014	8:00 às 10:00
61	80	LUCINEIDE FARIAS SILVA	182361818-98	Deficientes (Reserva)	20.10.2014	8:00 às 10:00
62	775	LUIS CARLOS CASAGRANDE	110157968-42	Geral (Reserva)	20.10.2014	08:00 ás 10:00
63	759	LUIZ BIGOLI	112711848-00	Geral (Reserva)	20.10.2014	08:00 ás 10:00
64	791	LUIZ CARLOS BATISTA	105955958-71	Geral (Reserva)	20.10.2014	13:00 ás 15:00
65	130	LUZANITA DA SILVA	074852458-48	Deficientes (Reserva)	20.10.2014	8:00 às 10:00
66	118	MAICOM JONATAM MENDES DE CARVALHO	456465838-70	Deficientes (Reserva)	20.10.2014	8:00 às 10:00
67	116	MAICON ELIAS MENEZES RODRIGUES	384466528-54	Deficientes (Reserva)	20.10.2014	8:00 às 10:00
68	103	MANOEL SOUZA BARRETO	647793785-91	Deficientes (Reserva)	20.10.2014	8:00 às 10:00
69	125	MARCELO FERNANDES MOREIRA	122849448-76	Deficientes (Reserva)	20.10.2014	13:00 às 15:00
70	771	MARCIA CRISTINA DA SILVA CRUZ	252546168-14	Geral (Reserva)	20.10.2014	13:00 ás 15:00
71	774	MARCIA ELAINE PEDROSO	283952058-30	Geral (Reserva)	20.10.2014	13:00 ás 15:00
72	100	MARCIO DO CARMO FLORIANO	283955018-03	Deficientes (Reserva)	20.10.2014	13:00 ás 15:00
73	122	MARIA IZABEL DE QUEIROZ FERREIRA	027006488-54	Deficientes (Reserva)	20.10.2014	13:00 ás 15:00
74	91	MARIA DE LOURDES CAVALARI	037011708-51	Deficientes (Reserva)	20.10.2014	13:00 às 15:00
75	119	MARIA LUCIA DE LIMA	058870374-58	Deficientes (Reserva)	20.10.2014	13:00 às 15:00
76	133	MARIANA APARECIDA CAMARGO	359896948-14	Deficientes (Reserva)	20.10.2014	13:00 às 15:00
77	79	MARIANA MADALENA NUNES	142630558-37	Deficientes (Reserva)	20.10.2014	13:00 às 15:00
78	135	MARQUIZE MARIA DE MEDEIROS	838462714-20	Deficientes (Reserva)	20.10.2014	13:00 às 15:00
79	763	MARTA REGINA RIBEIRO NOVAES	099313448-30	Geral (Reserva)	20.10.2014	13:00 ás 15:00
80	105	MOACIR APARECIDO FONSECA	035740008-98	Deficientes (Reserva)	20.10.2014	13:00 ás 15:00
81	82	NADIR GORETTI DE LIMA ALVES	273778368-22	Deficientes (Reserva)	20.10.2014	13:00 ás 15:00
82	120	NÉLI DE ABREU MEDEIROS	695829809-82	Deficientes (Reserva)	20.10.2014	13:00 ás 15:00
83	782	PATRICIA BRUNHARA	308715608-60	Geral (Reserva)	20.10.2014	08:00 ás 10:00
84	806	PATRICIA REGINA BARBOSA PERRUT	363981748-60	Geral (Reserva)	20.10.2014	08:00 ás 10:00
85	753	PRICILA MARIA DA SILVA	129797346-16	Geral (Reserva)	20.10.2014	08:00 ás 10:00
86	804	PURCINA MARIA DA SILVA	296958758-07	Geral (Reserva)	20.10.2014	13:00 ás 15:00
87	132	RAIMUNDA MELO SILVA	180327021-72	Deficientes (Reserva)	20.10.2014	13:00 ás 15:00
88	772	REGINA APARECIDA DA SILVA OLIVEIRA	214987468-70	Geral (Reserva)	20.10.2014	13:00 ás 15:00
89	799	REGINA DE OLIVEIRA	304002308-01	Geral (Reserva)	20.10.2014	13:00 ás 15:00
90	787	REGINALDO CARVALHO	040235508-33	Geral (Reserva)	20.10.2014	13:00 ás 15:00
91	798	REINALDO BATISTA DA SILVA	382779268-12	Geral (Reserva)	20.10.2014	13:00 ás 15:00
92	85	ROBERTO RUIZ	090274738-03	Deficientes (Reserva)	20.10.2014	13:00 ás 15:00
93	92	RONALDO ALVES DE ALMEIDA	403915638-23	Deficientes (Reserva)	20.10.2014	13:00 ás 15:00
94	109	ROSANA CUSTODIO CORREA	090761038-28	Deficientes (Reserva)	20.10.2014	13:00 ás 15:00
95	107	ROSEMEIRE DE SOUZA VIANA	281376148-69	Deficientes (Reserva)	20.10.2014	13:00 ás 15:00
96	757	RUBENS SOARES	055807168-69	Geral (Reserva)	20.10.2014	13:00 ás 15:00
97	140	SAMYRIS BARBOSA SANTOS	135837487-27	Deficientes (Reserva)	20.10.2014	13:00 ás 15:00
98	127	SANDRA APARECIDA DE CARVALHO SILVA	099098738-85	Deficientes (Reserva)	20.10.2014	13:00 ás 15:00
99	101	SANDRA MARA DA SILVA FRANCISCO	132817378-03	Deficientes (Reserva)	20.10.2014	13:00 ás 15:00
100	111	SANDRA MOREIRA	160136188-28	Deficientes (Reserva)	20.10.2014	13:00 ás 15:00
101	78	SANDRO ROGERIO JACINTO ROSA	122581088-45	Deficientes (Reserva)	20.10.2014	13:00 ás 15:00
102	756	SIDINEI MENDES	126537528-32	Geral (Reserva)	20.10.2014	13:00 ás 15:00
103	81	SIMONE GUAZELLI SILVA LEONARDO	337125718-52	Deficientes (Reserva)	20.10.2014	13:00 ás 15:00
104	780	SIRLEI GONÇALVES CUSTODIO	318090328-73	Geral (Reserva)	20.10.2014	13:00 ás 15:00
105	90	SIRLENE BENTO	334817288-83	Deficientes (Reserva)	20.10.2014	13:00 ás 15:00
106	754	SOFIA DE OLIVEIRA ALMEIDA	411960068-81	Geral (Reserva)	20.10.2014	13:00 ás 15:00
107	752	SOLANGE COSTA CARDOSO	110261108-58	Geral (Reserva)	20.10.2014	13:00 ás 15:00
108	777	STHEFANY CRISTIANE SOARES AMORIM RIBEIRO	408921368-12	Geral (Reserva)	20.10.2014	13:00 ás 15:00
109	801	SUELEN DANIELE MATHIAS	394887528-66	Geral (Reserva)	20.10.2014	13:00 ás 15:00
110	797	SUELI DORTA BALESTRE	196954308-64	Geral (Reserva)	20.10.2014	13:00 ás 15:00
111	89	SUSI APARECIDA DA SILVA BAPTISTA	122517328-02	Deficientes (Reserva)	20.10.2014	13:00 ás 15:00
112	807	TAYRINE CRISTINA PENEDO	467238638-44	Geral (Reserva)	20.10.2014	13:00 ás 15:00
113	796	TEREZINHA ROMÃO MARTIM	891967678-04	Geral (Reserva)	20.10.2014	13:00 ás 15:00
114	87	TIAGO ALFREDO SOARES	220391538-29	Deficientes (Reserva)	20.10.2014	13:00 às 15:00
115	114	TIAGO MARCONDES DOS SANTOS	353202458-66	Deficientes (Reserva)	20.10.2014	13:00 às 15:00
116	83	TIAGO ROBSON DOS SANTOS	217035188-45	Deficientes (Reserva)	20.10.2014	13:00 às 15:00
117	124	VALDETE MOREIRA DE ARAUJO	141689248-66	Deficientes (Reserva)	20.10.2014	13:00 às 15:00
118	765	VALDIRENE BARBOSA DE CAMPOS	140122748-13	Geral (Reserva)	20.10.2014	13:00 ás 15:00
119	106	VANDA DA SILVA LEITE	072807658-66	Deficientes (Reserva)	20.10.2014	13:00 às 15:00
120	110	VERA LUCIA MORAES FELICIANO	937656577-00	Deficientes (Reserva)	20.10.2014	13:00 às 15:00
121	773	VICTOR MANUEL DIAS CHAVEZ	327220768-61	Geral (Reserva)	20.10.2014	13:00 ás 15:00
122	811	VIVIANE ALINE DE CAMARGO VERNEQUE	387252388-09	Geral (Reserva)	20.10.2014	13:00 ás 15:00
123	785	WELINGTON RODRIGUES DOS SANTOS	317288888-67	Geral (Reserva)	20.10.2014	13:00 ás 15:00
124	793	WILLIAM SOUSA ROCHA	347063968-08	Geral (Reserva)	20.10.2014	13:00 ás 15:00
125	123	ZAIRA DOS SANTOS SILVA	359548958-64	Deficientes (Reserva)	20.10.2014	13:00 às 15:00
126	2678	ADRIANA MACHADO BATISTA	286677238-51	Geral (Reserva)	21.10.2014	08:00 ás 10:00
127	2478	ADRIANA TEIXEIRA	266948998-23	Geral (Reserva)	21.10.2014	08:00 ás 10:00
128	2484	AILTON DONIZETE VIEIRA	054683228-89	Geral (Reserva)	21.10.2014	08:00 ás 10:00
129	2657	ALAN LOPES PEREIRA	404338418-18	Geral (Reserva)	21.10.2014	08:00 ás 10:00
130	2673	ALINE FERREIRA BRASIL	391625008-64	Geral (Reserva)	21.10.2014	08:00 ás 10:00
131	2518	ALINE MARAGNO PEREIRA	214196118-10	Geral (Reserva)	21.10.2014	08:00 ás 10:00
132	2661	ALINE TEIXEIRA DA SILVA OLIVEIRA	439109318-98	Geral (Reserva)	21.10.2014	08:00 ás 10:00
133	2628	ANA CELIA DA SILVA ABREU	266952458-35	Geral (Reserva)	21.10.2014	08:00 ás 10:00
134	2655	ANA CLAUDIA RODRIGUES	294802638-58	Geral (Reserva)	21.10.2014	08:00 ás 10:00
135	2634	ANA LIGIA DE CAMPOS GOMES	320776018-09	Geral (Reserva)	21.10.2014	08:00 ás 10:00
136	2622	ANA OLIVEIRA FERNANDES	297783298-00	Geral (Reserva)	21.10.2014	08:00 ás 10:00
137	2647	ANDERSON APARECIDO DA SILVA RICARDO	345211848-71	Geral (Reserva)	21.10.2014	08:00 ás 10:00
138	2637	ANDERSON LUCAS WILLIAN DO NASCIMENTO FOGAÇA DA SILVA	384973258-42	Geral (Reserva)	21.10.2014	08:00 ás 10:00
139	2669	ANDREIA CRISTINA DA SILVA	105998698-10	Geral (Reserva)	21.10.2014	08:00 ás 10:00
140	2531	ANDREIA DE OLIVEIRA DIAS	266701528-25	Geral (Reserva)	21.10.2014	08:00 ás 10:00
141	2515	ANDREIA PRATA GOMES	167310528-92	Geral (Reserva)	21.10.2014	08:00 ás 10:00
142	2676	ANTONIA JUCILEIDE DE SOUSA	041729433-65	Geral (Reserva)	21.10.2014	08:00 ás 10:00
143	2627	BENEDITA SIQUEIRA LOPES	020798348-86	Geral (Reserva)	21.10.2014	08:00 ás 10:00
144	2475	BETHUEL HENRIQUE FRANCO DE OLIVEIRA	074290878-09	Geral (Reserva)	21.10.2014	08:00 ás 10:00
145	2481	BRUNO HENRIQUE PRADO DA SILVA	409352228-63	Geral (Reserva)	21.10.2014	08:00 ás 10:00
146	2662	CAMILA MOTA DOS SANTOS	411240808-05	Geral (Reserva)	21.10.2014	08:00 ás 10:00
147	2499	CLAUDINÉIA APARECIDA DE CAMARGO	122749618-40	Geral (Reserva)	21.10.2014	08:00 ás 10:00
148	2514	CLAUDIO JOSE ARVELINO	263816038-52	Geral (Reserva)	21.10.2014	08:00 ás 10:00
149	2654	CRISTIANE HELENA ANDRADE FERREIRA	074287608-01	Geral (Reserva)	21.10.2014	08:00 ás 10:00
150	2482	DAIANE CRISTINA SOUZA PROENÇA	410431618-05	Geral (Reserva)	21.10.2014	08:00 ás 10:00
151	2624	DEBORA ROSALIA LOPES FERNANDES	285383558-80	Geral (Reserva)	21.10.2014	08:00 ás 10:00
152	2523	DEIVID RODRIGUES DOS SANTOS	384586818-03	Geral (Reserva)	21.10.2014	08:00 ás 10:00
153	2668	DELMA MARIA BARBOSA GUIMARAES	099265262-68	Geral (Reserva)	21.10.2014	08:00 ás 10:00
154	2486	DIEGO BEZERRA DA SILVA	372888628-95	Geral (Reserva)	21.10.2014	08:00 ás 10:00
155	2470	DIRCE DA SILVA CAMPOS	611915909-68	Geral (Reserva)	21.10.2014	08:00 ás 10:00
156	2525	DIRCEU MARQUES DOS REIS	711399748-15	Geral (Reserva)	21.10.2014	08:00 ás 10:00
157	2490	EDER RODRIGO DE QUEIROZ	361134148-76	Geral (Reserva)	21.10.2014	08:00 ás 10:00
158	2497	EDILSON PEREIRA JUNIOR	230554398-05	Geral (Reserva)	21.10.2014	08:00 ás 10:00
159	2630	EDSON APARECIDO DE OLIVEIRA	163023568-73	Geral (Reserva)	21.10.2014	08:00 ás 10:00
160	2472	EDVAGNO PEREIRA SUDARIO	380542888-08	Geral (Reserva)	21.10.2014	08:00 ás 10:00
161	2480	ELENITA BARBOSA DA SILVA OLIVEIRA	359971878-45	Geral (Reserva)	21.10.2014	08:00 ás 10:00
162	2658	ELIANA DE FATIMA OLIVEIRA	246318758-10	Geral (Reserva)	21.10.2014	08:00 ás 10:00
163	2502	ELIANE VIEIRA DE ALENCAR	021935883-41	Geral (Reserva)	21.10.2014	08:00 ás 10:00
164	2665	ESTELA PEREIRA DE PAIVA RUIVO LEME	391572958-24	Geral (Reserva)	21.10.2014	08:00 ás 10:00
165	2666	EUNICE RIBEIRO DA SILVA	057545328-14	Geral (Reserva)	21.10.2014	08:00 ás 10:00
166	2528	EVANDRO FELIPE DA SILVA	404770718-05	Geral (Reserva)	21.10.2014	08:00 ás 10:00
167	2632	ÉVELIN VASTÍ CAMARGO DA MOTA	400851668-98	Geral (Reserva)	21.10.2014	08:00 ás 10:00
168	2644	FABIANO HERCULANO DA SILVA	076223064-95	Geral (Reserva)	21.10.2014	08:00 ás 10:00
169	2471	FABRICIO RAMON LOPES	359801938-63	Geral (Reserva)	21.10.2014	08:00 ás 10:00
170	2501	FATIMA APARECIDA ALEIXO TEIXEIRA	106389008-08	Geral (Reserva)	21.10.2014	08:00 ás 10:00
171	2527	FATIMA APARECIDA VIEIRA CHAGAS	296163298-63	Geral (Reserva)	21.10.2014	08:00 ás 10:00
172	2476	FELIPE MICHEL DA CRUZ NOGUEIRA	391710848-86	Geral (Reserva)	21.10.2014	08:00 ás 10:00
173	2623	FERNANDA BERNADETE SILVA	215065818-62	Geral (Reserva)	21.10.2014	08:00 ás 10:00
174	2670	FRANCINE AMENDOLA	325349568-09	Geral (Reserva)	21.10.2014	08:00 ás 10:00
175	2494	GABRIELI SIMÕES DA SILVA	372026168-90	Geral (Reserva)	21.10.2014	08:00 ás 10:00
176	2645	GEDIAEL DE ALMEIDA	182329088-40	Geral (Reserva)	21.10.2014	08:00 ás 10:00
177	2672	GISELE DA SILVA FERREIRA DE PAULA	412551418-67	Geral (Reserva)	21.10.2014	08:00 ás 10:00
178	2660	GISELE SANCHES CAMPOS	220693298-95	Geral (Reserva)	21.10.2014	08:00 ás 10:00
179	2495	GRACIELA REGINA FERRI	222198948-19	Geral (Reserva)	21.10.2014	08:00 ás 10:00
180	2492	HILDA BALDUINO	026840288-42	Geral (Reserva)	21.10.2014	08:00 ás 10:00
181	2522	HILDEBRANDO MARCONDES NETO	316714408-46	Geral (Reserva)	21.10.2014	08:00 ás 10:00
182	2496	IARA CRISTINA DINIZ DA SILVA	358751118-79	Geral (Reserva)	21.10.2014	08:00 ás 10:00
183	2667	ILMA DA SILVA SCUTILAKER	098167079-26	Geral (Reserva)	21.10.2014	08:00 ás 10:00
184	2512	IRENE JUSTINO DE OLIVEIRA	020966318-90	Geral (Reserva)	21.10.2014	08:00 ás 10:00
185	2529	IZAURA IZABEL VITOR CARNEIRO	064052008-17	Geral (Reserva)	21.10.2014	08:00 ás 10:00
186	2629	JANE APARECIDA FERREIRA MARTHOS	106796408-86	Geral (Reserva)	21.10.2014	08:00 ás 10:00
187	2625	JAQUELINE NATALIA FERREIRA SANTOS	320771038-76	Geral (Reserva)	21.10.2014	08:00 ás 10:00
188	2524	JESSICA CAMILA BARROS SILVA	385050148-55	Geral (Reserva)	21.10.2014	08:00 ás 10:00
189	2510	JESSICA CAROLINE DOS SANTOS PRESTES	415569018-79	Geral (Reserva)	21.10.2014	08:00 ás 10:00
190	2650	JOELI PEREIRA COSTA	263029588-57	Geral (Reserva)	21.10.2014	08:00 ás 10:00
191	2633	JOELMA TRINDADE MARTINS	252519418-70	Geral (Reserva)	21.10.2014	08:00 ás 10:00
192	2513	JULIANA GREGÓRIO	324625428-17	Geral (Reserva)	21.10.2014	08:00 ás 10:00
193	2677	JULIETA ARRUDA LOPES	487119268-72	Geral (Reserva)	21.10.2014	08:00 ás 10:00
194	2489	JURANDIR LUIZ DA SILVA	021033618-81	Geral (Reserva)	21.10.2014	08:00 ás 10:00
195	2674	KAREN REGINA DE OLIVEIRA DA COSTA	439370938-18	Geral (Reserva)	21.10.2014	08:00 ás 10:00
196	2680	KELLY CRISTINA DE CAMPOS MENDES	343297598-88	Geral (Reserva)	21.10.2014	13:00 ás 15:00
197	2631	KELLY SIMAO DE ARAUJO	393608048-86	Geral (Reserva)	21.10.2014	13:00 ás 15:00
198	2643	LEANDRO RODRIGUES DOS SANTOS	229459198-42	Geral (Reserva)	21.10.2014	13:00 ás 15:00
199	2639	LUCIANA DE MOURA CASTRO	254717038-80	Geral (Reserva)	21.10.2014	13:00 ás 15:00
200	2517	LUIZ AURELIO DE OLIVEIRA	543462588-91	Geral (Reserva)	21.10.2014	13:00 ás 15:00
201	2483	LUIZ FERNANDO DE OLIVEIRA SILVA	386371318-40	Geral (Reserva)	21.10.2014	13:00 ás 15:00
202	2659	MAGALI RIBEIRO ANTUNES	082897668-66	Geral (Reserva)	21.10.2014	13:00 ás 15:00
203	2519	MARCELO LEME VIEIRA	342279958-33	Geral (Reserva)	21.10.2014	13:00 ás 15:00
204	2485	MARCOS ANTONIO PARRA DIAS	066454328-60	Geral (Reserva)	21.10.2014	13:00 ás 15:00
205	2477	MARIA APARECIDA DE BARROS	206628348-79	Geral (Reserva)	21.10.2014	13:00 ás 15:00
206	2479	MARIA DA CONCEIÇÃO SILVA	016011464-00	Geral (Reserva)	21.10.2014	13:00 ás 15:00
207	2503	MARIA DE FÁTIMA DIAS RAMOS SILVA	173649718-90	Geral (Reserva)	21.10.2014	13:00 ás 15:00
208	2504	MARIA DOMINGAS VENANCIO	056285448-76	Geral (Reserva)	21.10.2014	13:00 ás 15:00
209	2498	MARIA DULCIDA REIAS DE CARAVALHO DE SOUZA	308630598-30	Geral (Reserva)	21.10.2014	13:00 ás 15:00
210	2500	MARIA HELENA FELIX DE SOUZA	245526823-34	Geral (Reserva)	21.10.2014	13:00 ás 15:00
211	2635	MARIA IZA GOMES SOARES	799557039-20	Geral (Reserva)	21.10.2014	13:00 ás 15:00
212	2636	MARIA MADALENA DORI	254789758-00	Geral (Reserva)	21.10.2014	13:00 ás 15:00
213	2641	MARIANA BARBOSA ARISTIDES	424033618-01	Geral (Reserva)	21.10.2014	13:00 ás 15:00
214	2642	MARINALDO SILVA FERREIRA	021205968-83	Geral (Reserva)	21.10.2014	13:00 ás 15:00
215	2473	MARLENE CORREIA NEVES BASILIO	122917318-82	Geral (Reserva)	21.10.2014	13:00 ás 15:00
216	2511	MAURICIO TREZZA MARAUS	906768316-72	Geral (Reserva)	21.10.2014	13:00 ás 15:00
217	2664	MELISSA RODRIGUES VERDE DE ALMEIDA	292223748-60	Geral (Reserva)	21.10.2014	13:00 ás 15:00
218	2651	MICHELLE CRISTINA DO AMARAL	268504738-75	Geral (Reserva)	21.10.2014	13:00 ás 15:00
219	2469	MICHELLE CRISTINA RODRIGUES	404818488-19	Geral (Reserva)	21.10.2014	13:00 ás 15:00
220	2530	MOACIR ANTONIO DE SOUZA	034606948-31	Geral (Reserva)	21.10.2014	13:00 ás 15:00
221	2653	NADIR MARIA DA COSTA	372727958-32	Geral (Reserva)	21.10.2014	13:00 ás 15:00
222	2640	NAYARA OLIVEIRA DE ALBUQUERQUE SOUZA	402041658-30	Geral (Reserva)	21.10.2014	13:00 ás 15:00
223	2507	NILVA DOS SANTOS SILVA	294521578-01	Geral (Reserva)	21.10.2014	13:00 ás 15:00
224	2648	RAPHAEL MASCARENHAS DE OLIVEIRA	417981528-19	Geral (Reserva)	21.10.2014	13:00 ás 15:00
225	2652	RENATO BELO DE FRANÇA	326040798-79	Geral (Reserva)	21.10.2014	13:00 ás 15:00
226	2671	RHENNAN VINICIUS ROSA DOS SANTOS	388461698-67	Geral (Reserva)	21.10.2014	13:00 ás 15:00
227	2506	RICARDO DIAS DOS SANTOS	269082818-92	Geral (Reserva)	21.10.2014	13:00 ás 15:00
228	2663	ROBERTO CARLOS RODRIGUES	284870348-29	Geral (Reserva)	21.10.2014	13:00 ás 15:00
229	2487	ROBSON DA COSTA SILVA	161795308-31	Geral (Reserva)	21.10.2014	13:00 ás 15:00
230	2675	RODRIGO RODRIGUES DE SOUZA	271272358-99	Geral (Reserva)	21.10.2014	13:00 ás 15:00
231	2474	ROGERS AUGUSTO RODRIGUES RIBEIRO	949207108-87	Geral (Reserva)	21.10.2014	13:00 ás 15:00
232	2516	ROSA MARIA DE SOUZA QUEIROZ SILVA	053942718-79	Geral (Reserva)	21.10.2014	13:00 ás 15:00
233	2681	ROSANA FRANCELINA DA SILVA	093844758-07	Geral (Reserva)	21.10.2014	13:00 ás 15:00
234	2533	ROSANGELA GABRIEL LADEIRA SILVA	150595388-00	Geral (Reserva)	21.10.2014	13:00 ás 15:00
235	2521	SABRINA HERICA DOS SANTOS OLIVEIRA	383137368-01	Geral (Reserva)	21.10.2014	13:00 ás 15:00
236	2520	SAMUEL ALVES CABOCLO	362239258-40	Geral (Reserva)	21.10.2014	13:00 ás 15:00
237	2509	SANDRA DE FATIMA CUNHA	303991018-37	Geral (Reserva)	21.10.2014	13:00 ás 15:00
238	2679	SANDRA LEO DA SILVA	087954808-89	Geral (Reserva)	21.10.2014	13:00 ás 15:00
239	2626	SUELY ANNA AMARO	084062778-58	Geral (Reserva)	21.10.2014	13:00 ás 15:00
240	2646	TAÍS DE SIQUEIRA TEODORO	223123518-89	Geral (Reserva)	21.10.2014	13:00 ás 15:00
241	2508	TALITA REZENDE	390952308-05	Geral (Reserva)	21.10.2014	13:00 ás 15:00
242	2526	THAIS VERENA DE SOUZA BATISTA SANTOS	367240038-65	Geral (Reserva)	21.10.2014	13:00 ás 15:00
243	2493	THIAGO AUGUSTO GOIS	334958858-11	Geral (Reserva)	21.10.2014	13:00 ás 15:00
244	2649	THIAGO HENRIQUE SIRIANI DE SOUSA	354064738-40	Geral (Reserva)	21.10.2014	13:00 ás 15:00
245	2656	TIAGO PADILHA VIEIRA DOS SANTOS	057859469-20	Geral (Reserva)	21.10.2014	13:00 ás 15:00
246	2488	VIVIAN NUNES DE OLIVEIRA	291753838-45	Geral (Reserva)	21.10.2014	13:00 ás 15:00
247	2532	VLADEMIR PEREIRA ROCHA	114342948-62	Geral (Reserva)	21.10.2014	13:00 ás 15:00
248	2638	WILLIAN JUNIOR LIMA DA SILVA	371834238-32	Geral (Reserva)	21.10.2014	13:00 ás 15:00
249	2505	WILSON ENGHERT	141351868-07	Geral (Reserva)	21.10.2014	13:00 ás 15:00
250	2491	ZILDA KLETELINGER	297640278-73	Geral (Reserva)	21.10.2014	13:00 ás 15:00
251	40	ANTONIA BASILIO DA SILVA ALVES	122912178-10	Idosos (Reserva)	22.10.2014	13:00 às 15:00
252	27	ANTONIA LINA DOS SANTOS	142268948-47	Idosos (Reserva)	22.10.2014	13:00 às 15:00
253	35	ANTONIO CRISPIN BASTOS	277291689-87	Idosos (Reserva)	22.10.2014	13:00 às 15:00
254	51	APARECIDA DE LURDES MARTINS DO CARMO	130947968-26	Idosos (Reserva)	22.10.2014	13:00 às 15:00
255	42	BRIGIDA DE GOES DOMINGUES GARCIA	372235218-56	Idosos (Reserva)	22.10.2014	13:00 às 15:00
256	36	CONCEIÇÃO APARECIDA BATISTA	084588618-52	Idosos (Reserva)	22.10.2014	13:00 às 15:00
257	28	CREUZA MOREIRA DE ARAUJO	323343384-00	Idosos (Reserva)	22.10.2014	13:00 às 15:00
258	57	DIAS LUIZ DE MORAES CAMARGO	020728378-80	Idosos (Reserva)	22.10.2014	13:00 às 15:00
259	48	DINÁ IZIDORO LANDULFO	027509808-79	Idosos (Reserva)	22.10.2014	13:00 às 15:00
260	70	DULCINEIA NASCIMENTO	931193998-68	Idosos (Reserva)	22.10.2014	13:00 às 15:00
261	59	EDINA ZANOTTI IZUI	306778548-70	Idosos (Reserva)	22.10.2014	13:00 às 15:00
262	46	ELENICE DA SILVA	370847678-60	Idosos (Reserva)	22.10.2014	13:00 às 15:00
263	49	ELIDE DE ALMEIDA	081838608-85	Idosos (Reserva)	22.10.2014	13:00 às 15:00
264	54	FRANCISCO FELIX DE OLIVEIRA	556565368-15	Idosos (Reserva)	22.10.2014	13:00 às 15:00
265	67	INES PEREIRA DA SILVA	141690878-10	Idosos (Reserva)	22.10.2014	13:00 às 15:00
266	73	ISAIAS FERREIRA DE OLIVEIRA	113666302-97	Idosos (Reserva)	22.10.2014	13:00 às 15:00

267	32	IZABEL GUILHERMINA DA ROSA	150547698-46	Idosos (Reserva)	22.10.2014	13:00 às 15:00
268	43	JANETE CHAMMAS DIB	039976328-71	Idosos (Reserva)	22.10.2014	13:00 às 15:00
269	30	JOANA MARIA DA CONCEIÇÃO	617832504-53	Idosos (Reserva)	22.10.2014	13:00 às 15:00
270	66	JOAO LINO BARBOSA	674640928-72	Idosos (Reserva)	22.10.2014	13:00 às 15:00
271	45	JOAO VICENTE DA COSTA FILHO	484593309-82	Idosos (Reserva)	22.10.2014	13:00 às 15:00
272	69	JOELIA TEIXERA DE ALMEIDA LIMA	139733618-86	Idosos (Reserva)	22.10.2014	13:00 às 15:00
273	58	JOSE ALEXANDRE DO NASCIMENTO	450124158-68	Idosos (Reserva)	22.10.2014	13:00 às 15:00
274	65	JOSE ANTONIO VENTURA JANELA	376739638-68	Idosos (Reserva)	22.10.2014	13:00 às 15:00
275	25	JOSÉ BENEDITO	751358848-15	Idosos (Reserva)	22.10.2014	13:00 às 15:00
276	56	LAUDICÉIA POSSANI DA SILVA	056669688-66	Idosos (Reserva)	22.10.2014	13:00 às 15:00
277	71	LUCINDA LEME DA SILVA	110301298-35	Idosos (Reserva)	22.10.2014	13:00 às 15:00
278	62	MARIA APARECIDA ALVES DA SILVA	140060358-70	Idosos (Reserva)	22.10.2014	13:00 às 15:00
279	47	MARIA APARECIDA GERALDO NOGUEIRA	063236178-62	Idosos (Reserva)	22.10.2014	13:00 às 15:00
280	41	MARIA APARECIDA TRINDADE	599038808-04	Idosos (Reserva)	22.10.2014	13:00 às 15:00
281	52	MARIA ARMANDA DOS SANTOS	041440418-16	Idosos (Reserva)	22.10.2014	13:00 às 15:00
282	29	MARIA CASTORINA DA SILVA	374532488-92	Idosos (Reserva)	22.10.2014	13:00 às 15:00
283	39	MARIA DE LOURDES OLIVEIRA	089135488-36	Idosos (Reserva)	22.10.2014	13:00 às 15:00
284	55	MARIA HELENA ZAMUNER	021080598-65	Idosos (Reserva)	22.10.2014	13:00 às 15:00
285	64	MARIA INEZ DE QUEIROZ	116208158-93	Idosos (Reserva)	22.10.2014	13:00 às 15:00
286	50	MARIA NUNES DOS SANTOS	077188348-08	Idosos (Reserva)	22.10.2014	13:00 às 15:00
287	72	NAIR DE OLIVEIRA MOTA ALMEIDA	164366708-40	Idosos (Reserva)	22.10.2014	13:00 às 15:00
288	53	NEUSA ANDRADE	110408808-86	Idosos (Reserva)	22.10.2014	13:00 às 15:00
289	63	NILZA PRANDO DOS SANTOS	676261148-68	Idosos (Reserva)	22.10.2014	13:00 às 15:00
290	38	OLIMPIA PEREIRA DE OLIVEIRA DE BRITO	369450486-91	Idosos (Reserva)	22.10.2014	13:00 às 15:00
291	26	OSVALDO SILVERIO DUTRA	836480628-91	Idosos (Reserva)	22.10.2014	13:00 às 15:00
292	37	RAQUEL MARIA DOS SANTOS	988800638-04	Idosos (Reserva)	22.10.2014	13:00 às 15:00
293	31	REINALDO NEVES	081835098-94	Idosos (Reserva)	22.10.2014	13:00 às 15:00
294	44	ROSA JOSEFIK	128280608-45	Idosos (Reserva)	22.10.2014	13:00 às 15:00
295	61	ROSA LIBERATO DA SILVA	106007778-71	Idosos (Reserva)	22.10.2014	13:00 às 15:00
296	68	ROSANA APARECIDA DOS SANTOS	515180908-34	Idosos (Reserva)	22.10.2014	13:00 às 15:00
297	33	ROSANGELA MESQUITA	149760188-65	Idosos (Reserva)	22.10.2014	13:00 às 15:00
298	60	SERGIO LOPES DA SILVA	134892948-07	Idosos (Reserva)	22.10.2014	13:00 às 15:00
299	74	WALLACE KURIAKIN QUADROS	516088048-87	Idosos (Reserva)	22.10.2014	13:00 às 15:00
300	34	WILSOM ALVES	325363218-00	Idosos (Reserva)	22.10.2014	13:00 às 15:00
301	2601	ADÃO DA COSTA ALVES	581756441-68	Geral (Reserva)	22.10.2014	08:00 ás 10:00
302	2590	ADRIANA APARECIDA SANCHEZ	202450268-78	Geral (Reserva)	22.10.2014	08:00 ás 10:00
303	2573	ADRIANO JOSE FARIA DE SOUZA	223056008-52	Geral (Reserva)	22.10.2014	08:00 ás 10:00
304	2539	ALESSANDHER BEMJAMINN BORGES DE AMORIM	421978828-05	Geral (Reserva)	22.10.2014	08:00 ás 10:00
305	2581	ALEXANDRE IGNACIO	178363698-03	Geral (Reserva)	22.10.2014	08:00 ás 10:00
306	2583	ALEXANDRE ROBERTO DE BRITO	139074598-81	Geral (Reserva)	22.10.2014	08:00 ás 10:00
307	2604	ALINE FRANCIELE RIBEIRO VIEIRA	404424738-26	Geral (Reserva)	22.10.2014	08:00 ás 10:00
308	2553	ALINE PAULA COSTA DA SILVA	392570358-67	Geral (Reserva)	22.10.2014	08:00 ás 10:00
309	2557	AMANDA STEPHANIE GALAVOTTI MORAIS	440900898-67	Geral (Reserva)	22.10.2014	08:00 ás 10:00
310	2560	ANA MOURA CAVALCANTE MELO	294804128-70	Geral (Reserva)	22.10.2014	08:00 ás 10:00
311	2544	ANA PAULA BEZERRA DA SILVA	184056938-74	Geral (Reserva)	22.10.2014	08:00 ás 10:00
312	2596	ANDREIA TEIXEIRA ALVES	249363968-50	Geral (Reserva)	22.10.2014	08:00 ás 10:00
313	2543	ARLINDO AVELINO NUNES	699337588-53	Geral (Reserva)	22.10.2014	08:00 ás 10:00
314	2564	CARLOS ALBERTO DE ALMEIDA	164316288-88	Geral (Reserva)	22.10.2014	08:00 ás 10:00
315	2578	CINTIA FRANCINE BANIETTI	177348248-38	Geral (Reserva)	22.10.2014	08:00 ás 10:00
316	2606	CINTIA MICHELLE LIBANIO DE SOUZA	329003538-74	Geral (Reserva)	22.10.2014	08:00 ás 10:00
317	2589	CLAUDIONOR CUSTÓDIO DE OLIVEIRA JÚNIOR	362788168-06	Geral (Reserva)	22.10.2014	08:00 ás 10:00
318	2558	COSME APARECIDO SILVA LAMARCA	122598908-65	Geral (Reserva)	22.10.2014	08:00 ás 10:00
319	2607	CRISTIANE CARUSO DE MORAES	321989038-57	Geral (Reserva)	22.10.2014	08:00 ás 10:00
320	2552	DANIEL PEDROSO FERREIRA	555774158-53	Geral (Reserva)	22.10.2014	08:00 ás 10:00
321	2570	DIEGO CARLOS GABRIEL DA COSTA	346600988-00	Geral (Reserva)	22.10.2014	08:00 ás 10:00
322	2569	DIEGO FERRAZ DE GODOI	416257858-36	Geral (Reserva)	22.10.2014	08:00 ás 10:00
323	2608	EDENILTON MACIEL DA FONSECA	164156068-16	Geral (Reserva)	22.10.2014	08:00 ás 10:00
324	2571	EDUSELMA LISBOA DA SILVA	008547024-40	Geral (Reserva)	22.10.2014	08:00 ás 10:00
325	2549	ELIANE FERREIRA DE SOUZA	288941068-45	Geral (Reserva)	22.10.2014	08:00 ás 10:00
326	2577	ELISAGENGA DA COSTA	324677788-86	Geral (Reserva)	22.10.2014	08:00 ás 10:00
327	2605	ELISANGELA CRISTINA PEREIRA DE OLIVEIRA	414971058-97	Geral (Reserva)	22.10.2014	08:00 ás 10:00
328	2554	ÉVELIN SANT´ANNA CORREIA DA SILVA	395126458-66	Geral (Reserva)	22.10.2014	08:00 ás 10:00
329	2595	FERNANDO LINO FONSECA	363013468-82	Geral (Reserva)	22.10.2014	08:00 ás 10:00
330	2575	FLAVIA AUGUSTA FERNANDES	164361278-60	Geral (Reserva)	22.10.2014	08:00 ás 10:00
331	2592	FRANCISCO ROLDAO DOS SANTOS	122892608-51	Geral (Reserva)	22.10.2014	08:00 ás 10:00
332	2602	GABRIEL SIQUEIRA SILVA	426254748-58	Geral (Reserva)	22.10.2014	08:00 ás 10:00
333	2565	GEAN BRASIL LEITE	356025178-80	Geral (Reserva)	22.10.2014	08:00 ás 10:00
334	2559	HUDSON HOBUS DE CAMARGO	404136608-93	Geral (Reserva)	22.10.2014	08:00 ás 10:00
335	2562	IRANI BATISTA DOS SANTOS	002094445-41	Geral (Reserva)	22.10.2014	08:00 ás 10:00
336	2597	ISAAC DOS SANTOS MOREIRA	285929468-67	Geral (Reserva)	22.10.2014	08:00 ás 10:00
337	2561	JOAO GONSALVES DE OLIVEIRA	113594728-78	Geral (Reserva)	22.10.2014	08:00 ás 10:00
338	2563	JOSE CÂNDIDO	641573508-04	Geral (Reserva)	22.10.2014	08:00 ás 10:00
339	2541	JOSIMAR CRISTIANO DA CRUZ	359608568-32	Geral (Reserva)	22.10.2014	08:00 ás 10:00
340	2603	JULIANA DE GOES MARTINS	303691498-66	Geral (Reserva)	22.10.2014	08:00 ás 10:00
341	2588	JULIANO APARECIDO DA SILVA	184059338-59	Geral (Reserva)	22.10.2014	08:00 ás 10:00
342	2568	KAROLINA MARIA SILVA DE ANDRADE	371669158-54	Geral (Reserva)	22.10.2014	08:00 ás 10:00
343	2593	KATIA LUISA BRISOLA	419212538-27	Geral (Reserva)	22.10.2014	08:00 ás 10:00
344	2545	LIDIA MACIEL SANTOS	112317918-29	Geral (Reserva)	22.10.2014	08:00 ás 10:00
345	2537	LILIAN DE CASSIA BARBOSA	156682938-07	Geral (Reserva)	22.10.2014	08:00 ás 10:00
346	2550	LUANA CAROL SIQUEIRA	341569128-41	Geral (Reserva)	22.10.2014	08:00 ás 10:00
347	2567	LUCIDIO BATISTA SIQUEIRA	037839838-51	Geral (Reserva)	22.10.2014	08:00 ás 10:00
348	2546	LUCIMAR DE ABREU MARCIANO	761511586-87	Geral (Reserva)	22.10.2014	08:00 ás 10:00
349	2582	LUIS FERNANDO	365817838-89	Geral (Reserva)	22.10.2014	08:00 ás 10:00
350	2572	MARIA DENIL PINTO DA SILVA	128297678-88	Geral (Reserva)	22.10.2014	08:00 ás 10:00
351	2580	MARIA JOSE FERREIRA DA SILVA	219337478-38	Geral (Reserva)	22.10.2014	08:00 ás 10:00
352	2599	MATEUS VALENTIM DA SILVA	341457598-18	Geral (Reserva)	22.10.2014	08:00 ás 10:00
353	2566	MONICA PEREIRA	405391788-37	Geral (Reserva)	22.10.2014	08:00 ás 10:00
354	2548	PATRICIA DE MEIRA	122738388-67	Geral (Reserva)	22.10.2014	08:00 ás 10:00
355	2574	REGINALDO BATISTA LEME	081785598-03	Geral (Reserva)	22.10.2014	08:00 ás 10:00
356	2591	REJANE TEIXEIRA MARTINS	412021688-84	Geral (Reserva)	22.10.2014	08:00 ás 10:00
357	2555	RENILDA SERSA DUARTE DE MOURA	302095978-01	Geral (Reserva)	22.10.2014	08:00 ás 10:00
358	2540	RODRIGO ANSELMO FERREIRA ALVES	109814228-45	Geral (Reserva)	22.10.2014	08:00 ás 10:00
359	2551	RODRIGO FERNANDES GIMENEZ	380517478-01	Geral (Reserva)	22.10.2014	08:00 ás 10:00
360	2600	ROSANGELA TEIXEIRA	177321328-82	Geral (Reserva)	22.10.2014	08:00 ás 10:00
361	2536	ROSILENE ALVES DE OLIVEIRA AMORIM	163647518-30	Geral (Reserva)	22.10.2014	08:00 ás 10:00
362	2584	SARA REGINA ANTUNES	311205928-01	Geral (Reserva)	22.10.2014	08:00 ás 10:00
363	2586	SÉRGIO PAULI JÚNIOR	334905568-01	Geral (Reserva)	22.10.2014	08:00 ás 10:00
364	2547	SOLANGE FRANCINE SAMPAIO	316509978-25	Geral (Reserva)	22.10.2014	08:00 ás 10:00
365	2585	SOLANGE JESUS DE LIMA	286232378-03	Geral (Reserva)	22.10.2014	08:00 ás 10:00
366	2579	STANLEY FRANCISCO NUNES DE SANT'ANA	401164828-00	Geral (Reserva)	22.10.2014	08:00 ás 10:00
367	2542	SUELEN CAMILA ARAUJO DOS SANTOS BANQUIERI	037546065-90	Geral (Reserva)	22.10.2014	08:00 ás 10:00
368	2556	THAIS SORIANO CAMARGO	364308068-98	Geral (Reserva)	22.10.2014	08:00 ás 10:00
369	2587	TIAGO ANGELO DE SOUSA	379499018-88	Geral (Reserva)	22.10.2014	08:00 ás 10:00
370	2538	TIAGO HENRIQUE DE OLIVEIRA DA SILVA	361973098-90	Geral (Reserva)	22.10.2014	08:00 ás 10:00
371	2535	UEDSON SILVA DE OLIVEIRA	438225505-82	Geral (Reserva)	22.10.2014	08:00 ás 10:00
372	2576	VALTER PAULINO DE ARAUJO FERREIRA	353448638-29	Geral (Reserva)	22.10.2014	08:00 ás 10:00
373	2594	VANESSA ROBERTA DA SILVA	213633568-52	Geral (Reserva)	22.10.2014	08:00 ás 10:00
374	2598	VICENTE DE PAULA PACHECO	964886548-53	Geral (Reserva)	22.10.2014	08:00 ás 10:00
375	2534	WELINGTON SEVERINO DE OLIVEIRA JUNIOR	761978831-04	Geral (Reserva)	22.10.2014	08:00 ás 10:00
376	168	ADAIR SEBASTIÃO COSTA	087960208-22	Deficientes (Reserva)	23.10.2014	08:00 ás 10:00
377	180	ADENILSON SANTANA LOPES	323650528-19	Deficientes (Reserva)	23.10.2015	08:00 ás 10:00
378	172	ADRIANA CRISTINA CORREA DIAS DA SILVA	311159948-59	Deficientes (Reserva)	23.10.2016	08:00 ás 10:00
379	173	ADRIANO DOS SANTOS BUSZINSKI	371639378-90	Deficientes (Reserva)	23.10.2017	08:00 ás 10:00
380	145	ALESSANDRO PASQUETA PEREIRA	110494288-70	Deficientes (Reserva)	23.10.2018	08:00 ás 10:00
381	178	AMANDA CAROLINE DE CASTRO	427233528-62	Deficientes (Reserva)	23.10.2019	08:00 ás 10:00
382	191	ANA ALVES FERREIRA	051684438-50	Deficientes (Reserva)	23.10.2020	08:00 ás 10:00
383	163	ANDRE ALMEIDA GARCIA	328860668-26	Deficientes (Reserva)	23.10.2021	08:00 ás 10:00
384	166	ANGELICA CRISTINA DE OLIVEIRA	164422408-94	Deficientes (Reserva)	23.10.2022	08:00 ás 10:00
385	148	ANTONIO GOMES DE CASTRO	043311138-09	Deficientes (Reserva)	23.10.2023	08:00 ás 10:00
386	161	ANTONIO RODRIGUES SILVA	919479878-87	Deficientes (Reserva)	23.10.2024	08:00 ás 10:00
387	196	BLANCHE ALEXANDRA MATTOS MARIANO	164339118-62	Deficientes (Reserva)	23.10.2025	08:00 ás 10:00
388	149	CLEBER PEREIRA RAMOS	222750418-85	Deficientes (Reserva)	23.10.2026	08:00 ás 10:00
389	201	DANIELE CRISTINA DA SILVA	321885928-08	Deficientes (Reserva)	23.10.2027	08:00 ás 10:00
390	194	DANIELE CRISTINA DE CAMARGO	236184668-38	Deficientes (Reserva)	23.10.2028	08:00 ás 10:00
391	199	DEBORA CRISTINA FAUSTINO	315971078-59	Deficientes (Reserva)	23.10.2029	08:00 ás 10:00
392	188	DEIVIDE FERREIRA DE CARVARLHO	325580048-08	Deficientes (Reserva)	23.10.2030	08:00 ás 10:00
393	169	DULCE RODRIGUES PEREIRA	149766808-51	Deficientes (Reserva)	23.10.2031	08:00 ás 10:00
394	156	DURVALINA DOMINGUES DE CAMPOS	930953418-49	Deficientes (Reserva)	23.10.2032	08:00 ás 10:00
395	164	EDNA OLIVEIRA DA SILVA	332626518-26	Deficientes (Reserva)	23.10.2033	08:00 ás 10:00
396	175	ELISEU MARCONDES DOS SANTOS	161837668-36	Deficientes (Reserva)	23.10.2034	08:00 ás 10:00
397	183	FERNANDO VIEIRA	267224408-18	Deficientes (Reserva)	23.10.2035	08:00 ás 10:00
398	162	FLAVIO BERNARDES DE AGUIAR	149760948-80	Deficientes (Reserva)	23.10.2036	08:00 ás 10:00
399	155	FRANCISCA FERNANDES ALVES	407196774-91	Deficientes (Reserva)	23.10.2037	08:00 ás 10:00
400	160	GERSON MARQUES FERREIRA	131690238-29	Deficientes (Reserva)	23.10.2038	08:00 ás 10:00
401	167	HELLEN CRISTINA DA SILVA RIBEIRO OLIVEIRA	405193268-06	Deficientes (Reserva)	23.10.2039	08:00 ás 10:00
402	157	JANAINA MARQUES SILVA	328850338-78	Deficientes (Reserva)	23.10.2040	08:00 ás 10:00
403	184	JOAO BATISTA ALVES DE MACEDO	420237265-49	Deficientes (Reserva)	23.10.2041	08:00 ás 10:00
404	171	JOELMA NUNES DE OLIVEIRA ROMER RODRIGUES	177349048-66	Deficientes (Reserva)	23.10.2042	08:00 ás 10:00
405	154	JONAS DA SILVA	827827924-15	Deficientes (Reserva)	23.10.2043	08:00 ás 10:00
406	198	JONATHAN ALEXANDRE DA SILVA	400131748-60	Deficientes (Reserva)	23.10.2044	08:00 ás 10:00
407	152	JONATHAN DOS SANTOS PERRY	342008678-42	Deficientes (Reserva)	23.10.2045	08:00 ás 10:00
408	190	JOSÉ ALEXANDRE DIAS DE OLIVEIRA	122592268-25	Deficientes (Reserva)	23.10.2046	08:00 ás 10:00
409	192	JOSELAINE RODRIGUES GOMES DA SILVA	307401448-20	Deficientes (Reserva)	23.10.2047	08:00 ás 10:00
410	197	JOSELITA CONCEIÇÃO DA SILVA	278211498-02	Deficientes (Reserva)	23.10.2048	08:00 ás 10:00
411	170	LAERCIO JOSE RODRIGUES	077127398-38	Deficientes (Reserva)	23.10.2049	08:00 ás 10:00
412	146	MANOELA GOMES DE BRITO	149115348-26	Deficientes (Reserva)	23.10.2050	08:00 ás 10:00
413	181	MARCOS ALEXANDRE RODRIGUES	293182798-33	Deficientes (Reserva)	23.10.2051	08:00 ás 10:00
414	158	MARIA DA GLORIA SANTOS	383276698-77	Deficientes (Reserva)	23.10.2052	08:00 ás 10:00
415	193	MARTA HELENA MENDES DA SILVA	309161658-41	Deficientes (Reserva)	23.10.2053	08:00 ás 10:00
416	143	MAYARA APARECIDA PIRES DE OLIVEIRA	397428138-09	Deficientes (Reserva)	23.10.2054	08:00 ás 10:00
417	176	MERCEDES SILVA FERREIRA	588262038-49	Deficientes (Reserva)	23.10.2055	08:00 ás 10:00
418	165	NADIR GREGORIO	071987408-47	Deficientes (Reserva)	23.10.2056	08:00 ás 10:00
419	189	NECI PORCINA DE MELO	333937374-49	Deficientes (Reserva)	23.10.2057	08:00 ás 10:00
420	202	OSVALDO FERRARETO	140961539-15	Deficientes (Reserva)	23.10.2058	08:00 ás 10:00
421	147	OUZANA CRISTINA DA SILVA	361016298-80	Deficientes (Reserva)	23.10.2059	08:00 ás 10:00
422	195	PAULO BENEDITO RODRIGUES DE SOUZA	034003988-45	Deficientes (Reserva)	23.10.2060	08:00 ás 10:00
423	182	PAULO MARQUES FERREIRA	081870338-51	Deficientes (Reserva)	23.10.2061	08:00 ás 10:00
424	185	PEROLA APARECIDA MATTOS VIDERA	351122728-30	Deficientes (Reserva)	23.10.2062	08:00 ás 10:00
425	186	RAFAELA VILELA MARQUES	397722118-31	Deficientes (Reserva)	23.10.2063	08:00 ás 10:00
426	151	RENATO DE ALMEIDA BREVES	335272118-10	Deficientes (Reserva)	23.10.2064	08:00 ás 10:00
427	174	RICARDO DA SILVA OLIVEIRA	298725338-90	Deficientes (Reserva)	23.10.2065	08:00 ás 10:00
428	159	RODEMIRA DE PAULA	150643028-78	Deficientes (Reserva)	23.10.2066	08:00 ás 10:00
429	150	SANDRA REGINA DA SILVA	076039588-81	Deficientes (Reserva)	23.10.2067	08:00 ás 10:00
430	153	SILVANI MAGNAVITA	115601798-05	Deficientes (Reserva)	23.10.2068	08:00 ás 10:00
431	187	SIMONE FERRAZ DE MORAES	385660758-70	Deficientes (Reserva)	23.10.2069	08:00 ás 10:00
432	179	SUELY MARIA NAKAMA	087172258-50	Deficientes (Reserva)	23.10.2070	08:00 ás 10:00
433	177	SUSANA VITORINO DE FREITAS	141716848-03	Deficientes (Reserva)	23.10.2071	08:00 ás 10:00
434	144	VALDECIR BARBOSA DA SILVA	141700618-88	Deficientes (Reserva)	23.10.2072	08:00 ás 10:00
435	200	VALMIR GARCIA DA SILVA	058014708-83	Deficientes (Reserva)	23.10.2073	08:00 ás 10:00
436	2615	ALESSANDRA JULIO PAES	161812088-36	Geral (Reserva)	23.10.2014	13:00 ás 15:00
437	850	ALEX SANDRO LOURENÇO FERREIRA	343115468-90	Geral (Reserva)	23.10.2014	13:00 ás 15:00
438	858	AMANDA HELENA VIEIRA	395451778-70	Geral (Reserva)	23.10.2014	13:00 ás 15:00
439	863	ANDERSON MIGUEL FONSECA	327744018-44	Geral (Reserva)	23.10.2014	13:00 ás 15:00
440	829	ANDRÉ HYRO TAHIOCHI	299991908-55	Geral (Reserva)	23.10.2014	13:00 ás 15:00
441	813	ANESIO LEAL	003232108-21	Geral (Reserva)	23.10.2014	13:00 ás 15:00
442	832	ANTONIO ZEFERINO FIDELIS	092153629-16	Geral (Reserva)	23.10.2014	13:00 ás 15:00
443	859	ARIOVALDO NOGUEIRA	151407078-29	Geral (Reserva)	23.10.2014	13:00 ás 15:00
444	847	CAROLINA FERREIRA DE SOUZA	422362398-23	Geral (Reserva)	23.10.2014	13:00 ás 15:00
445	823	CIBELE FERNANDA RODRIGUES	348888778-23	Geral (Reserva)	23.10.2014	13:00 ás 15:00
446	817	CLENILTON MICAEL PESSOA	101822474-22	Geral (Reserva)	23.10.2014	13:00 ás 15:00
447	815	CRISTIANE APARECIDA DA ROCHA MEDEIROS	160141718-78	Geral (Reserva)	23.10.2014	13:00 ás 15:00
448	844	CRISTIANE RUBIA DE OLIVEIRA	360823368-79	Geral (Reserva)	23.10.2014	13:00 ás 15:00
449	840	DEBORA LOURDES DE CAMPOS CORREA	368693948-73	Geral (Reserva)	23.10.2014	13:00 ás 15:00
450	2619	DOUGLAS JOSE PECANHA PAVANELLI	178220128-94	Geral (Reserva)	23.10.2014	13:00 ás 15:00
451	845	EDUARDO ALVES DE SOUSA	304871558-40	Geral (Reserva)	23.10.2014	13:00 ás 15:00
452	849	EDVALDO OLIVEIRA SANTOS	177338388-43	Geral (Reserva)	23.10.2014	13:00 ás 15:00
453	824	ELIANA APARECIDA DE OLIVEIRA	306220448-69	Geral (Reserva)	23.10.2014	13:00 ás 15:00
454	854	ELIANA MAIA SILVERIO	177267248-38	Geral (Reserva)	23.10.2014	13:00 ás 15:00
455	2613	ELISANGELA DOMINGUES DE OLIVEIRA	355583548-36	Geral (Reserva)	23.10.2014	13:00 ás 15:00
456	848	ELISANGELA NUNES	213060138-36	Geral (Reserva)	23.10.2014	13:00 ás 15:00
457	857	ERLY GOMES PEREIRA ANDRADE	111873318-56	Geral (Reserva)	23.10.2014	13:00 ás 15:00
458	819	FERNANDO ANTONIO SANTANA DE MELO	292203354-68	Geral (Reserva)	23.10.2014	13:00 ás 15:00
459	852	FLAVIA DE PAULA VIEIRA	330824918-98	Geral (Reserva)	23.10.2014	13:00 ás 15:00
460	822	FRANCINE ILIRCE MANOELI GRUSNER	403722808-46	Geral (Reserva)	23.10.2014	13:00 ás 15:00
461	826	GEISE ATAIDE LUCAS	358333618-69	Geral (Reserva)	23.10.2014	13:00 ás 15:00
462	2617	GILDEANE DE JESUS RODRIGUES	372438348-76	Geral (Reserva)	23.10.2014	13:00 ás 15:00
463	838	GLORIA APARECIDA KINCHIN	164312178-29	Geral (Reserva)	23.10.2014	13:00 ás 15:00
464	862	ISABEL APARECIDA ALMEIDA GUTIERREZ	081701488-80	Geral (Reserva)	23.10.2014	13:00 ás 15:00
465	837	ISABEL CRISTINA GOMES	164334998-80	Geral (Reserva)	23.10.2014	13:00 ás 15:00
466	853	JAQUELINE CRISTINA DO ROSARIO RIBEIRO	366086038-78	Geral (Reserva)	23.10.2014	13:00 ás 15:00
467	833	JESSICA DAMAZIA DOS SANTOS	324244318-76	Geral (Reserva)	23.10.2014	13:00 ás 15:00
468	2620	JOSELAINE DOS SANTOS	334190418-29	Geral (Reserva)	23.10.2014	13:00 ás 15:00
469	816	JOSIE APARECIDA LEITE RIBEIRO	308630658-05	Geral (Reserva)	23.10.2014	13:00 ás 15:00
470	828	JOSIMAR GONÇALVES DIAS	030082675-30	Geral (Reserva)	23.10.2014	13:00 ás 15:00
471	820	JULIAANA SANTANA BISPO	841881385-72	Geral (Reserva)	23.10.2014	13:00 ás 15:00
472	841	JULIANA PRESTES DA SILVA	050694799-89	Geral (Reserva)	23.10.2014	13:00 ás 15:00
473	856	LAIS APARECIDA LEMES	359752428-19	Geral (Reserva)	23.10.2014	13:00 ás 15:00
474	818	LEDA APARECIDA BOSSOLAN	033769878-31	Geral (Reserva)	23.10.2014	13:00 ás 15:00
475	812	MANOEL DE LIMA MARTINS	835764288-87	Geral (Reserva)	23.10.2014	13:00 ás 15:00
476	2618	MARCIA REGINA MOREIRA ROSA TOMAZ	226586678-41	Geral (Reserva)	23.10.2014	13:00 ás 15:00
477	831	MARCIO RIBEIRO	300117908-22	Geral (Reserva)	23.10.2014	13:00 ás 15:00
478	842	MARIA APARECIDA FERREIRA	435963043-34	Geral (Reserva)	23.10.2014	13:00 ás 15:00
479	2611	MARIA APARECIDA VITOR VELOSO	399491778-63	Geral (Reserva)	23.10.2014	13:00 ás 15:00
480	830	MARIA HELENA RODRIGUES DE LIMA	099165358-09	Geral (Reserva)	23.10.2014	13:00 ás 15:00
481	825	MARIA ISABEL RANGEL	056285848-27	Geral (Reserva)	23.10.2014	13:00 ás 15:00
482	814	MAURO PEREIRA JUNIOR	314018098-55	Geral (Reserva)	23.10.2014	13:00 ás 15:00
483	821	MISAEL RAIMUNDO DE SOUZA	348914658-16	Geral (Reserva)	23.10.2014	13:00 ás 15:00
484	851	ODAIR PAULO DE ARAUJO	202749308-54	Geral (Reserva)	23.10.2014	13:00 ás 15:00
485	2614	OSWALDO PIRES	122753168-09	Geral (Reserva)	23.10.2014	13:00 ás 15:00
486	855	PAULO PEREIRA JUNIOR	133954368-02	Geral (Reserva)	23.10.2014	13:00 ás 15:00
487	843	RAFAEL FRANCISCO SILVA COSTA	032892863-12	Geral (Reserva)	23.10.2014	13:00 ás 15:00
488	2621	RAFAEL ZACARIAS VIEIRA DE ALMEIDA	352559208-60	Geral (Reserva)	23.10.2014	13:00 ás 15:00
489	860	REBECA CAROLINA MEIRA	399043328-86	Geral (Reserva)	23.10.2014	13:00 ás 15:00
490	827	RENATA CRISTINA DA SILVA	349118568-82	Geral (Reserva)	23.10.2014	13:00 ás 15:00
491	836	RODRIGO GALINA	227932908-58	Geral (Reserva)	23.10.2014	13:00 ás 15:00
492	2610	ROSINETE DE FRANÇA MARTINS	378610718-12	Geral (Reserva)	23.10.2014	13:00 ás 15:00
493	2616	SILMARA NUNES LOPES	406349628-76	Geral (Reserva)	23.10.2014	13:00 ás 15:00
494	2612	SILVIA CRISTINA DE OLIVEIRA	387669238-59	Geral (Reserva)	23.10.2014	13:00 ás 15:00
495	834	SUZANA DE OLIVEIRA	282891638-35	Geral (Reserva)	23.10.2014	13:00 ás 15:00
496	861	VANESSA CRISTINA DE FARIAS	337476708-73	Geral (Reserva)	23.10.2014	13:00 ás 15:00
497	2609	VERA LUCIA GOULARTE	359065881-91	Geral (Reserva)	23.10.2014	13:00 ás 15:00
498	846	WELLINGTON MARCOS FRACAROLI DE OLIVEIRA	342821278-99	Geral (Reserva)	23.10.2014	13:00 ás 15:00
499	839	WELLINGTON MIGUEL DE ASSIS	127811038-02	Geral (Reserva)	23.10.2014	13:00 ás 15:00
500	835	WILLIAM APARECIDO RIBEIRO	333318498-20	Geral (Reserva)	23.10.2014	13:00 ás 15:00
501	879	ADRIANA DE FATIMA TELLES	226589238-64	Geral (Reserva)	24.10.2014	08:00 ás 10:00
502	918	ALESSANDRO PEREIRA DE OLIVEIRA	054713419-37	Geral (Reserva)	24.10.2014	08:00 ás 10:00
503	913	ALINE BERNEGOZZI BRANCO DA SILVA	345013248-21	Geral (Reserva)	24.10.2014	08:00 ás 10:00
504	923	ALINE COSTA SOARES DOS SANTOS	392373048-97	Geral (Reserva)	24.10.2014	08:00 ás 10:00
505	884	ALINE SAIURY MARCOLAN MATSUYAMA	355484928-61	Geral (Reserva)	24.10.2014	08:00 ás 10:00
506	876	ANDRE BATISTA ROSA	301537988-74	Geral (Reserva)	24.10.2014	08:00 ás 10:00
507	871	ANDREIA CRAVO DE LIMA MATIAS	328865768-67	Geral (Reserva)	24.10.2014	08:00 ás 10:00
508	896	ANGELO ROBERTO	172571358-60	Geral (Reserva)	24.10.2014	08:00 ás 10:00
509	939	ANITA CHAVES COSTA	075819908-26	Geral (Reserva)	24.10.2014	08:00 ás 10:00
510	874	BEATRIZ DE CAMPOS FARIA	344213058-12	Geral (Reserva)	24.10.2014	08:00 ás 10:00
511	920	BRUNA FRANCINE STROB BUENO	364957148-07	Geral (Reserva)	24.10.2014	08:00 ás 10:00
512	898	BRUNO HENRIQUE LIMA DO SANTOS	235547578-45	Geral (Reserva)	24.10.2014	08:00 ás 10:00
513	889	CARLA DE OLIVEIRA SANTOS	227729088-28	Geral (Reserva)	24.10.2014	08:00 ás 10:00
514	867	CARLOS ANDRE FERREIRA DA SILVA	352606338-90	Geral (Reserva)	24.10.2014	08:00 ás 10:00
515	946	CELIS MARIA SOUZA SANTOS	382821338-33	Geral (Reserva)	24.10.2014	08:00 ás 10:00
516	933	CHARLES NEVES EPIFANIO DE OLIVEIRA	371180258-36	Geral (Reserva)	24.10.2014	08:00 ás 10:00
517	888	CLAUDILEI PINTO	221969168-38	Geral (Reserva)	24.10.2014	08:00 ás 10:00
518	868	CLEBERSON FONSECA DE SANTANA FERREIRA	401081338-50	Geral (Reserva)	24.10.2014	08:00 ás 10:00
519	917	CLEITON JULIO DA SILVA	354701448-44	Geral (Reserva)	24.10.2014	08:00 ás 10:00
520	894	CRISTIANO MARIANO	278966908-29	Geral (Reserva)	24.10.2014	08:00 ás 10:00
521	921	DAIANY SILVA DOS SANTOS	400524038-07	Geral (Reserva)	24.10.2014	08:00 ás 10:00
522	881	DANIELI GABRIEL DA SILVA	378746238-43	Geral (Reserva)	24.10.2014	08:00 ás 10:00
523	883	DEIVID MAICON SILVA BAPTISTA	376214518-07	Geral (Reserva)	24.10.2014	08:00 ás 10:00
524	936	DURVALINA REGINA DE OLIVEIRA	034096928-86	Geral (Reserva)	24.10.2014	08:00 ás 10:00
525	924	EDILSON ALVES	304046858-89	Geral (Reserva)	24.10.2014	08:00 ás 10:00
526	886	EDSON DOS SANTOS ALMEIDA	004890725-18	Geral (Reserva)	24.10.2014	08:00 ás 10:00
527	895	EDVALDO SOARES DA SILVA	729918445-15	Geral (Reserva)	24.10.2014	08:00 ás 10:00
528	893	ELIANA CRISTINA BALULA	374827108-50	Geral (Reserva)	24.10.2014	08:00 ás 10:00
529	909	ELIAS ROSA PADILHA	177295838-79	Geral (Reserva)	24.10.2014	08:00 ás 10:00
530	908	EVERTON FIORAVANTE DOS SANTOS	360238918-96	Geral (Reserva)	24.10.2014	08:00 ás 10:00
531	947	FABIANA CRISTINA APARECIDA GARCIA	302303438-99	Geral (Reserva)	24.10.2014	08:00 ás 10:00
532	938	FABIO GOMES CAMARGO JUNIOR	430381638-80	Geral (Reserva)	24.10.2014	08:00 ás 10:00
533	942	FABRICIO DE OLIVEIRA ROSA	308847928-89	Geral (Reserva)	24.10.2014	08:00 ás 10:00
534	912	FERNANDA LOPES VIEIRA	395658218-71	Geral (Reserva)	24.10.2014	08:00 ás 10:00
535	928	FRANCIS MARA CARVALHO CLEMENTE	270627578-29	Geral (Reserva)	24.10.2014	08:00 ás 10:00
536	892	GABRIEL HENRIQUE FERREIRA	406148238-62	Geral (Reserva)	24.10.2014	08:00 ás 10:00
537	870	GEOVANE GRANADO JELIC	149815948-60	Geral (Reserva)	24.10.2014	08:00 ás 10:00
538	865	GRACIANE ARACELI TURINA	302337458-90	Geral (Reserva)	24.10.2014	08:00 ás 10:00
539	900	GUILHERME URQUIZA DA SILVA	122716188-35	Geral (Reserva)	24.10.2014	08:00 ás 10:00
540	914	JANAINA MENEGHEL TEIXEIRA	346447568-90	Geral (Reserva)	24.10.2014	08:00 ás 10:00
541	932	JEFFERSON CRISTIANO CORREA DA SILVA TOLEDO	321715508-48	Geral (Reserva)	24.10.2014	08:00 ás 10:00
542	890	JEFFERSON SOUTO SERRANO	411612428-13	Geral (Reserva)	24.10.2014	08:00 ás 10:00
543	916	JESSICA APARECIDA DE ALMEIDA	412582818-05	Geral (Reserva)	24.10.2014	08:00 ás 10:00
544	944	JÉSSICA CRISTINE DE LIMA RODRIGUES	376490648-08	Geral (Reserva)	24.10.2014	08:00 ás 10:00
545	941	JOHN WENDEL GARCIA ALVES	427216358-24	Geral (Reserva)	24.10.2014	08:00 ás 10:00
546	945	JOSÉ REGINALDO CORDEIRO	158832958-51	Geral (Reserva)	24.10.2014	08:00 ás 10:00
547	882	JOSIAS FERREIRA DO NASCIMENTO	115900438-20	Geral (Reserva)	24.10.2014	08:00 ás 10:00
548	891	JUCELINO FERREIRA CHAVES	064517548-03	Geral (Reserva)	24.10.2014	08:00 ás 10:00
549	927	JULIANA EVANGELISTA DE SOUSA	226981138-04	Geral (Reserva)	24.10.2014	08:00 ás 10:00
550	931	JULIANO FRANCISCO SOUZA	006351429-02	Geral (Reserva)	24.10.2014	08:00 ás 10:00
551	897	LINDINALVA ALBUQUERQUE DA CONCEIÇÃO	784724234-68	Geral (Reserva)	24.10.2014	13:00 ás 15:00
552	873	LISANGELA VIEIRA DE ARAUJO	280956178-81	Geral (Reserva)	24.10.2014	13:00 ás 15:00
553	915	LUCAS DE CAMARGO	404392228-00	Geral (Reserva)	24.10.2014	13:00 ás 15:00
554	877	LUCILENE GREGORIO RODRIGUES	232039428-10	Geral (Reserva)	24.10.2014	13:00 ás 15:00
555	903	LUIS CARLOS DA SILVA PINHEIRO	328484748-07	Geral (Reserva)	24.10.2014	13:00 ás 15:00
556	934	MARCIA ANTONIA DA SILVA	081870248-60	Geral (Reserva)	24.10.2014	13:00 ás 15:00
557	949	MARIA ANTONIA BARRETO	144648498-06	Geral (Reserva)	24.10.2014	13:00 ás 15:00
558	864	MARIA DAS NEVES COSTA DE SOUSA	044191608-29	Geral (Reserva)	24.10.2014	13:00 ás 15:00
559	887	MARIA JOSE DA COSTA	295958728-65	Geral (Reserva)	24.10.2014	13:00 ás 15:00
560	880	MARIA SIMONE DA SILVA	288102828-41	Geral (Reserva)	24.10.2014	13:00 ás 15:00
561	910	MARISA APARECIDA INACIO COELHO	203355838-06	Geral (Reserva)	24.10.2014	13:00 ás 15:00
562	869	MICHELE PROENÇA GONÇALVES	415439258-12	Geral (Reserva)	24.10.2014	13:00 ás 15:00
563	926	MOISES HENRIQUE PEREIRA	221565228-47	Geral (Reserva)	24.10.2014	13:00 ás 15:00
564	919	NEIDE ALVES DE SOUZA	033149818-99	Geral (Reserva)	24.10.2014	13:00 ás 15:00
565	907	REGINALDO DIVINO HUCK	320862578-21	Geral (Reserva)	24.10.2014	13:00 ás 15:00
566	872	REGINALDO PIRES ROMÃO	284680138-03	Geral (Reserva)	24.10.2014	13:00 ás 15:00
567	899	RENE APARECIDO SANT ANA	328199288-97	Geral (Reserva)	24.10.2014	13:00 ás 15:00
568	950	RODINEIA FERREIRA VIUDIS SANCHES	302515698-88	Geral (Reserva)	24.10.2014	13:00 ás 15:00
569	935	ROSANA MORAES	110251378-41	Geral (Reserva)	24.10.2014	13:00 ás 15:00
570	948	ROSELI APARECIDA DOS SANTOS	150642868-13	Geral (Reserva)	24.10.2014	13:00 ás 15:00
571	901	ROSELI BUENO SOARES	299978258-61	Geral (Reserva)	24.10.2014	13:00 ás 15:00
572	929	ROSIMARA ANATERCI RAMOS	116754078-60	Geral (Reserva)	24.10.2014	13:00 ás 15:00
573	925	SAULO AKAMINI DE ALMEIDA COSTA	413058898-27	Geral (Reserva)	24.10.2014	13:00 ás 15:00

574	866	SELMA MOTA FERREIRA DE FARIA	254434218-83	Geral (Reserva)		24.10.2014	13:00 ás 15:00
575	943	SIMONE MARA DA LUZ	320073868-52	Geral (Reserva)		24.10.2014	13:00 ás 15:00
576	904	SONIA REGINA PRESTES DE OLIVEIRA	110511198-98	Geral (Reserva)		24.10.2014	13:00 ás 15:00
577	930	STEFANI SUZANE TELES JULIO	435847108-04	Geral (Reserva)		24.10.2014	13:00 ás 15:00
578	951	TAIRINE FERNANDA MOREIRA CUQUI	437296358-08	Geral (Reserva)		24.10.2014	13:00 ás 15:00
579	937	TANIA MARIA COELHO DE GOIS	099378158-60	Geral (Reserva)		24.10.2014	13:00 ás 15:00
580	885	TATIANE APARECIDA DE OLIVEIRA MACIEL	321173858-42	Geral (Reserva)		24.10.2014	13:00 ás 15:00
581	906	VALDIRENE DA SILVA RODRIGUES	305098958-08	Geral (Reserva)		24.10.2014	13:00 ás 15:00
582	905	VALÉRIA CRISTINA RODRIGUES DE ANDRADE	219812068-25	Geral (Reserva)		24.10.2014	13:00 ás 15:00
583	911	VANESSA CAMILA NICOLAU LUCAS	419020758-62	Geral (Reserva)		24.10.2014	13:00 ás 15:00
584	878	VERA FERREIRA GARCIA	149661098-92	Geral (Reserva)		24.10.2014	13:00 ás 15:00
585	902	VERA LUCIA SIMÃO	268922558-17	Geral (Reserva)		24.10.2014	13:00 ás 15:00
586	922	VICENTE CESÁRIO DE MELLO FILHO	198223688-44	Geral (Reserva)		24.10.2014	13:00 ás 15:00
587	940	VILSON ALBERTO GIGLIO	007623068-66	Geral (Reserva)		24.10.2014	13:00 ás 15:00
588	875	WILSON DE SOUZA OLIVEIRA	307183998-70	Geral (Reserva)		24.10.2014	13:00 ás 15:00
589	1031	ADILSON YOCHIYUKI TOKUMOTO	197419348-90	Geral (Reserva)		27.10.2014	08:00 ás 10:00
590	1023	ÀDINA FERREIRA GONÇALVES	364308078-60	Geral (Reserva)		27.10.2014	08:00 ás 10:00
591	1049	ADRIANO RODRIGUES DE OLIVEIRA	419955428-90	Geral (Reserva)		27.10.2014	08:00 ás 10:00
592	1047	ADRIELE MEDEIROS	417147648-85	Geral (Reserva)		27.10.2014	08:00 ás 10:00
593	1009	AIRES MIGUEL DA SILVA	834623688-34	Geral (Reserva)		27.10.2014	08:00 ás 10:00
594	959	ALEX ALVES BEZERRA	109202074-80	Geral (Reserva)		27.10.2014	08:00 ás 10:00
595	984	ALEX DE OLIVEIRA FREIRE	305114608-05	Geral (Reserva)		27.10.2014	08:00 ás 10:00
596	996	ALINE MARIA SANTOS SILVA	415134318-03	Geral (Reserva)		27.10.2014	08:00 ás 10:00
597	987	ALINE MARQUES DA SILVA	373646288-35	Geral (Reserva)		27.10.2014	08:00 ás 10:00
598	1067	ALMERINDA GONÇALVES DA SILVA	073843508-24	Geral (Reserva)		27.10.2014	08:00 ás 10:00
599	1006	ANA CLAUDIA SAMPAIO	265650958-09	Geral (Reserva)		27.10.2014	08:00 ás 10:00
600	1076	ANA PAULA SOARES DE LIMA	388941258-07	Geral (Reserva)		27.10.2014	08:00 ás 10:00
601	1028	ANA PAULA AIRES	339868228-60	Geral (Reserva)		27.10.2014	08:00 ás 10:00
602	977	ANDRÉ RICARDO PERES DOS SANTOS	160068308-84	Geral (Reserva)		27.10.2014	08:00 ás 10:00
603	1044	ANTONIA LETICIA PEREIRA	212621048-07	Geral (Reserva)		27.10.2014	08:00 ás 10:00
604	1054	ANTONIO LOPES	369067359-34	Geral (Reserva)		27.10.2014	08:00 ás 10:00
605	1053	ANTONIO MARCOS DOS SANTOS	289442668-24	Geral (Reserva)		27.10.2014	08:00 ás 10:00
606	965	CLARICE MARIA DE SOUZA	033832209-40	Geral (Reserva)		27.10.2014	08:00 ás 10:00
607	1045	CLAUDETE VIEIRA	064326948-76	Geral (Reserva)		27.10.2014	08:00 ás 10:00
608	1020	CLECIA FERREIRA DA SILVA	375944038-00	Geral (Reserva)		27.10.2014	08:00 ás 10:00
609	967	CLEIDE MEDEIROS FELIX CARNEIRO	037587438-00	Geral (Reserva)		27.10.2014	08:00 ás 10:00
610	955	CORNELIO RAFAEL DO AMARAL	339030378-26	Geral (Reserva)		27.10.2014	08:00 ás 10:00
611	1066	DANIEL FERREIRA SOUZA	046648388-08	Geral (Reserva)		27.10.2014	08:00 ás 10:00
612	1029	DANIELE DE OLIVEIRA MELO	333447238-80	Geral (Reserva)		27.10.2014	08:00 ás 10:00
613	960	DEMETRIUS RIBEIRO DE OLIVEIRA	440123188-02	Geral (Reserva)		27.10.2014	08:00 ás 10:00
614	1003	DENISE BISPO DOS SANTOS	366253578-55	Geral (Reserva)		27.10.2014	08:00 ás 10:00
615	1056	ELAINE PEREIRA DA SILVA	214507978-57	Geral (Reserva)		27.10.2014	08:00 ás 10:00
616	1005	ELENICE AGUIAR DE OLIVEIRA ARANTES	110461258-50	Geral (Reserva)		27.10.2014	08:00 ás 10:00
617	1072	ELIAS PRESTES DE OLIVEIRA	082304848-99	Geral (Reserva)		27.10.2014	08:00 ás 10:00
618	999	ELIEGE RAFAELLE RODRIGUES DE OLIVEIRA	451262698-01	Geral (Reserva)		27.10.2014	08:00 ás 10:00
619	1033	ELIVES JHONATAN FELIPE PONCIANO DOMINGUES	406442888-92	Geral (Reserva)		27.10.2014	08:00 ás 10:00
620	993	EMERSON DE FREITAS	177265608-94	Geral (Reserva)		27.10.2014	08:00 ás 10:00
621	1065	ESTER ANTUNES MENDES	160064048-69	Geral (Reserva)		27.10.2014	08:00 ás 10:00
622	970	ESTEVAM TIAGO DE SOUZA	343873978-02	Geral (Reserva)		27.10.2014	08:00 ás 10:00
623	1004	EULA NAIANA CAMARGO SANTANA	359023428-80	Geral (Reserva)		27.10.2014	08:00 ás 10:00
624	1010	EVELYN INGRID DO PRADO	384526878-69	Geral (Reserva)		27.10.2014	08:00 ás 10:00
625	1014	EVERTON CEZAR DONOLA	330382948-96	Geral (Reserva)		27.10.2014	08:00 ás 10:00
626	991	EVERTON DE PAULA	375504568-01	Geral (Reserva)		27.10.2014	08:00 ás 10:00
627	1071	EVERTON RYDEN	340608138-00	Geral (Reserva)		27.10.2014	08:00 ás 10:00
628	1059	EVERTON SALLES DA SILVA	309021818-66	Geral (Reserva)		27.10.2014	08:00 ás 10:00
629	1060	EVINI DOS SANTOS CAMARGO	402134458-67	Geral (Reserva)		27.10.2014	08:00 ás 10:00
630	958	FABIANA SCHEFFER BUENO	341067058-00	Geral (Reserva)		27.10.2014	08:00 ás 10:00
631	1012	FELIPE SANTOS DE PAULA LEITE	383727938-32	Geral (Reserva)		27.10.2014	08:00 ás 10:00
632	1051	FELIPE SOARES DA SILVA	378625428-19	Geral (Reserva)		27.10.2014	08:00 ás 10:00
633	1070	FLÁVIO APARECIDO GOMES	286123548-97	Geral (Reserva)		27.10.2014	08:00 ás 10:00
634	964	GISELE SILVA	311905738-06	Geral (Reserva)		27.10.2014	08:00 ás 10:00
635	1041	GISELI CRISTINA HESSEL GARCIA	340048648-52	Geral (Reserva)		27.10.2014	08:00 ás 10:00
636	981	GISLAINE APARECIDA FRANÇA	182336058-08	Geral (Reserva)		27.10.2014	08:00 ás 10:00
637	1042	GLÍCIA MARIA DE ALMEIDA SOUZA	292994338-60	Geral (Reserva)		27.10.2014	08:00 ás 10:00
638	1019	GUILHERME AUGUSTO MICHELETTI XAVIER	441431798-30	Geral (Reserva)		27.10.2014	08:00 ás 10:00
639	953	HELTON MARQUES	305277528-60	Geral (Reserva)		27.10.2014	08:00 ás 10:00
640	1064	ILDA ALVES DE MORAES	090168298-57	Geral (Reserva)		27.10.2014	08:00 ás 10:00
641	1038	INES FERNANDES ALVES	032643428-39	Geral (Reserva)		27.10.2014	08:00 ás 10:00
642	1052	IRES MEIRA SILVA	281848338-73	Geral (Reserva)		27.10.2014	08:00 ás 10:00
643	989	ISABELA SILVA ALVES TEIXEIRA	401975868-99	Geral (Reserva)		27.10.2014	08:00 ás 10:00
644	968	IVETE DE OLIVEIRA ALMEIDA	312979388-79	Geral (Reserva)		27.10.2014	08:00 ás 10:00
645	962	IVONETE SILVA SOUSA ALVES	008246813-39	Geral (Reserva)		27.10.2014	08:00 ás 10:00
646	1063	IZOLINA DE LIMA OLIVEIRA	134926058-42	Geral (Reserva)		27.10.2014	08:00 ás 10:00
647	961	JACY MOIZINHO MUNIZ	020786098-03	Geral (Reserva)		27.10.2014	08:00 ás 10:00
648	1037	JAMILE FERNANDA DA SILVA	387248448-61	Geral (Reserva)		27.10.2014	08:00 ás 10:00
649	1018	JAQUELINE ELIZABETE BARBOSA COSTA	110320778-40	Geral (Reserva)		27.10.2014	08:00 ás 10:00
650	1021	JOAO ALFREDO VIEIRA MATOS	099389528-01	Geral (Reserva)		27.10.2014	08:00 ás 10:00
651	1043	JOAO CARLO DE OLIVEIRA	156632628-14	Geral (Reserva)		27.10.2014	08:00 ás 10:00
652	1074	JOÃO DE OLIVEIRA LIMA NETO	085040468-18	Geral (Reserva)		27.10.2014	08:00 ás 10:00
653	963	JONAS DA SILVA LEITE	039143534-57	Geral (Reserva)		27.10.2014	08:00 ás 10:00
654	988	JOSE DE PAIVA SANTOS	694000409-20	Geral (Reserva)		27.10.2014	08:00 ás 10:00
655	1036	JOSE FREIRE DA SILVA NETO	547111184-20	Geral (Reserva)		27.10.2014	08:00 ás 10:00
656	998	JOSIANE MARIA DA SILVA	389718638-11	Geral (Reserva)		27.10.2014	08:00 ás 10:00
657	966	JUDITE DE SOUZA	294291438-67	Geral (Reserva)		27.10.2014	13:00 ás 15:00
658	1061	JULIANA APARECIDA FERREIRA SOUZA	353931618-32	Geral (Reserva)		27.10.2014	13:00 ás 15:00
659	1055	JUREMA DE MELO NISTA	266991008-40	Geral (Reserva)		27.10.2014	13:00 ás 15:00
660	1062	KARLA ROSA PEREIRA	404817478-93	Geral (Reserva)		27.10.2014	13:00 ás 15:00
661	952	KATIE DE PAULA GABRIEL	326145888-73	Geral (Reserva)		27.10.2014	13:00 ás 15:00
662	995	KETLIN AMANDA SOARES PROENÇA	458999818-14	Geral (Reserva)		27.10.2014	13:00 ás 15:00
663	971	KLISHAMS DA SILVA BARBOSA	163216448-54	Geral (Reserva)		27.10.2014	13:00 ás 15:00
664	1027	LEANDRO PASSOS DA SILVA	297493048-45	Geral (Reserva)		27.10.2014	13:00 ás 15:00
665	1013	LUCAS CARLOS RODRIGUES PEREIRA	090292679-92	Geral (Reserva)		27.10.2014	13:00 ás 15:00
666	1032	LUCIANO ALVES MELO	353397148-10	Geral (Reserva)		27.10.2014	13:00 ás 15:00
667	978	LUCIMARI GONÇALVES DA SILVA	255433578-85	Geral (Reserva)		27.10.2014	13:00 ás 15:00
668	992	LUCIVANIA LUIZ DA SILVA	268884808-95	Geral (Reserva)		27.10.2014	13:00 ás 15:00
669	1069	LUIZ CARLOS JUNIOR DE JESUS	372949088-50	Geral (Reserva)		27.10.2014	13:00 ás 15:00
670	1058	LUIZ CEZAR TADEU DA SILVA	304120718-43	Geral (Reserva)		27.10.2014	13:00 ás 15:00
671	1007	LUZIA RODRIGUES DE SOUZA	256093158-32	Geral (Reserva)		27.10.2014	13:00 ás 15:00
672	969	MARCELA DE OLIVEIRA SILVA	317554128-35	Geral (Reserva)		27.10.2014	13:00 ás 15:00
673	1030	MARCELO GOUVEA PINTO	250301588-39	Geral (Reserva)		27.10.2014	13:00 ás 15:00
674	1024	MARIA CRISTINA DA SILVA	010912864-85	Geral (Reserva)		27.10.2014	13:00 ás 15:00
675	1008	MARIA DE LOURDES DE ANDRADE SANTOS	110271328-71	Geral (Reserva)		27.10.2014	13:00 ás 15:00
676	975	MARIA DO SOCORRO DE OLIVEIRA BEZERRA	338810088-88	Geral (Reserva)		27.10.2014	13:00 ás 15:00
677	982	MARIA REGINA THEOBALDO	272116588-78	Geral (Reserva)		27.10.2014	13:00 ás 15:00
678	954	MARIA TERESINHA BRISOLA CLAUDIANO	302454268-09	Geral (Reserva)		27.10.2014	13:00 ás 15:00
679	1073	MARLI DOS SANTOS	122820848-45	Geral (Reserva)		27.10.2014	13:00 ás 15:00
680	1022	MAURO RODRIGUES DO ROSARIO	040961178-62	Geral (Reserva)		27.10.2014	13:00 ás 15:00
681	1017	MAYARA MARIS DE LUCENA SILVA	454490118-90	Geral (Reserva)		27.10.2014	13:00 ás 15:00
682	980	MICHELE MEIRA SILVA	353931788-08	Geral (Reserva)		27.10.2014	13:00 ás 15:00
683	983	NELSON LUIZ DE ALMEIDA LEITE	068556288-34	Geral (Reserva)		27.10.2014	13:00 ás 15:00
684	1035	NEUZA DE OLIVEIRA SILVA	099314048-33	Geral (Reserva)		27.10.2014	13:00 ás 15:00
685	1039	PATRICIA FERRAZ SOUZA	139067318-98	Geral (Reserva)		27.10.2014	13:00 ás 15:00
686	974	PATRICIA REGINA DA SILVA	149658538-06	Geral (Reserva)		27.10.2014	13:00 ás 15:00
687	1016	PAULO HENRIQUE DE MIRA	426950458-75	Geral (Reserva)		27.10.2014	13:00 ás 15:00
688	979	PAULO JOSE GABURRO	056854488-99	Geral (Reserva)		27.10.2014	13:00 ás 15:00
689	1050	PRISCILLA FRANCIELE SANTANA	363418108-73	Geral (Reserva)		27.10.2014	13:00 ás 15:00
690	1034	RAFAEL DE OLIVEIRA	372690798-03	Geral (Reserva)		27.10.2014	13:00 ás 15:00
691	1068	REGIANE EVANGELISTA DOS REIS SANTOS	324905978-17	Geral (Reserva)		27.10.2014	13:00 ás 15:00
692	1011	REGINA CLÁUDIA MONTEIRO DA SILVA	675709923-34	Geral (Reserva)		27.10.2014	13:00 ás 15:00
693	1075	RENAN SOLA DOS SANTOS	389171358-46	Geral (Reserva)		27.10.2014	13:00 ás 15:00
694	1015	ROSEMEIRE FERREIRA TOBIAS	214060128-90	Geral (Reserva)		27.10.2014	13:00 ás 15:00
695	972	RUBENS DOS SANTOS GONZAGA	122882368-50	Geral (Reserva)		27.10.2014	13:00 ás 15:00
696	997	SANDRA REGINA DA COSTA	282137468-21	Geral (Reserva)		27.10.2014	13:00 ás 15:00
697	994	SANDRA SILVA SE SOUSA	271539848-44	Geral (Reserva)		27.10.2014	13:00 ás 15:00
698	976	SELMA ERCILIA DOS SANTOS	345425958-46	Geral (Reserva)		27.10.2014	13:00 ás 15:00
699	956	SERGIO DA SILVA FERRO	128835878-41	Geral (Reserva)		27.10.2014	13:00 ás 15:00
700	1057	SIRLENE AMARAL CAETANO	307796408-29	Geral (Reserva)		27.10.2014	13:00 ás 15:00
701	1002	STEFANY KAREN LEME DULL	402038688-97	Geral (Reserva)		27.10.2014	13:00 ás 15:00
702	957	TEREZINHA REGINA RIBEIRO	026818168-31	Geral (Reserva)		27.10.2014	13:00 ás 15:00
703	1040	THAYRINE SOARES SILVA	403722898-00	Geral (Reserva)		27.10.2014	13:00 ás 15:00
704	973	THIAGO GUSTAVO DA ROCHA PAES	366056078-21	Geral (Reserva)		27.10.2014	13:00 ás 15:00
705	1026	VALTER DUTRA JUNIOR	122559418-99	Geral (Reserva)		27.10.2014	13:00 ás 15:00
706	990	VÂNIA CAMARGO NETO	306882388-90	Geral (Reserva)		27.10.2014	13:00 ás 15:00
707	1001	VITOR MACHADO	342542708-36	Geral (Reserva)		27.10.2014	13:00 ás 15:00
708	1048	VIVIANE VIEIRA DE BRITO	351217638-08	Geral (Reserva)		27.10.2014	13:00 ás 15:00
709	1046	VIVIANNE DOS SANTOS GARRIDO FAMA	334769948-30	Geral (Reserva)		27.10.2014	13:00 ás 15:00
710	1000	WEBERSON CUSTODIO XAVIER	156639968-85	Geral (Reserva)		27.10.2014	13:00 ás 15:00
711	986	WELITON BERNARDES	354666588-04	Geral (Reserva)		27.10.2014	13:00 ás 15:00
712	985	WESLEY SOUTO CHAVES DOS SANTOS	417734958-52	Geral (Reserva)		27.10.2014	13:00 ás 15:00
713	1025	WILLIAM GONÇALVES DE SOUZA	409920578-92	Geral (Reserva)		27.10.2014	13:00 ás 15:00
714	1190	ADAIAS CHAVES MOREIRA JÚNIOR	785033293-87	Geral (Reserva)		28.10.2014	08:00 ás 10:00
715	1191	ADEMIR ROSA DE SOUSA	217631368-25	Geral (Reserva)		28.10.2014	08:00 ás 10:00
716	1080	ADRIANA DE JESUS IRINEU FERREIRA	055510863-56	Geral (Reserva)		28.10.2014	08:00 ás 10:00
717	1194	ALAIDE DO CARMO OLIVEIRA	332060968-80	Geral (Reserva)		28.10.2014	08:00 ás 10:00
718	1149	ALEXANDRE JOSÉ ANTONELLI GARCIA	354739438-45	Geral (Reserva)		28.10.2014	08:00 ás 10:00
719	1111	ALINE FRANCINE CASTELLI	392532088-13	Geral (Reserva)		28.10.2014	08:00 ás 10:00
720	1129	ALINE MIRANDA DOS SANTOS	218517798-25	Geral (Reserva)		28.10.2014	08:00 ás 10:00
721	1083	AMANDA MARQUES BRUSTELLO	410645368-16	Geral (Reserva)		28.10.2014	08:00 ás 10:00
722	1098	ANA ALICE APARECIDA VIEIRA	326220358-02	Geral (Reserva)		28.10.2014	08:00 ás 10:00
723	1106	ANA CLAUDIA LEITE DE OLIVEIRA	306758498-88	Geral (Reserva)		28.10.2014	08:00 ás 10:00
724	1154	ANA CLAUDIA VICTOR	156609298-18	Geral (Reserva)		28.10.2014	08:00 ás 10:00
725	1188	ANA PAULA LINARES DE OLIVEIRA	317697578-30	Geral (Reserva)		28.10.2014	08:00 ás 10:00
726	1156	ANDRÉ AUGUSTO BORGES	337591678-70	Geral (Reserva)		28.10.2014	08:00 ás 10:00
727	1135	ANDRÉ LOPES	225472208-57	Geral (Reserva)		28.10.2014	08:00 ás 10:00
728	1172	ANDRÉIA MARIA DA SILVA	311935358-24	Geral (Reserva)		28.10.2014	08:00 ás 10:00
729	1093	ANDRESSA LINS DE ALBUQUERQUE	356966978-52	Geral (Reserva)		28.10.2014	08:00 ás 10:00
730	1131	APARECIDA DE LOURDES FRANCISCO	312208418-03	Geral (Reserva)		28.10.2014	08:00 ás 10:00
731	1113	BEATRIZ SOARES DIOGO	234132668-45	Geral (Reserva)		28.10.2014	08:00 ás 10:00
732	1133	BRUNA ANTUNES FERREIRA	433624858-39	Geral (Reserva)		28.10.2014	08:00 ás 10:00
733	1124	CACILDA DE ABREU	021122618-19	Geral (Reserva)		28.10.2014	08:00 ás 10:00
734	1186	CACILDA MACIEL MOREIRA	122886998-76	Geral (Reserva)		28.10.2014	08:00 ás 10:00
735	1119	CARLOS ALEXANDRE JACYNTHO DE OLIVEIRA	040235068-50	Geral (Reserva)		28.10.2014	08:00 ás 10:00
736	1180	CARLOS APARECIDO NUNES	198169718-79	Geral (Reserva)		28.10.2014	08:00 ás 10:00
737	1137	CLAUDINEIA PEREIRA RIBEIRO	344580568-75	Geral (Reserva)		28.10.2014	08:00 ás 10:00
738	1132	CLAUDINEIA SCHAUSTZ DE SOUZA	349385538-99	Geral (Reserva)		28.10.2014	08:00 ás 10:00
739	1088	CRISLAINE ALVES PEREIRA	382426518-41	Geral (Reserva)		28.10.2014	08:00 ás 10:00
740	1127	CRISTIANE SILVERIO RAMOS	378859908-18	Geral (Reserva)		28.10.2014	08:00 ás 10:00
741	1140	DALILA ROSA DE QUEIROZ	298934798-43	Geral (Reserva)		28.10.2014	08:00 ás 10:00
742	1155	DANILO DINIZ	372347288-56	Geral (Reserva)		28.10.2014	08:00 ás 10:00
743	1183	DAYANE OLIVEIRA DE ALMEIDA	446623298-92	Geral (Reserva)		28.10.2014	08:00 ás 10:00
744	1102	DEBORA NUNES BARBOSA	405959068-18	Geral (Reserva)		28.10.2014	08:00 ás 10:00
745	1077	DEJANIRA MARIA DE FATIMA ARJONA	040961538-26	Geral (Reserva)		28.10.2014	08:00 ás 10:00
746	1169	DENISE BAPTISTA PINTO	031881848-59	Geral (Reserva)		28.10.2014	08:00 ás 10:00
747	1197	DINEUZA DOS SANTOS	122808198-05	Geral (Reserva)		28.10.2014	08:00 ás 10:00
748	1158	EDIENE ALVES MAGALHAES	795192101-72	Geral (Reserva)		28.10.2014	08:00 ás 10:00
749	1089	EDILSON XAVIER DE MENEZES JUNIOR	156664608-11	Geral (Reserva)		28.10.2014	08:00 ás 10:00
750	1128	EDNA MARIA MENESES	184039348-31	Geral (Reserva)		28.10.2014	08:00 ás 10:00
751	1085	EDSON ALVES DA SILVA	258659408-80	Geral (Reserva)		28.10.2014	08:00 ás 10:00
752	1187	EDUARDO RUY DE ARANTES	337553798-05	Geral (Reserva)		28.10.2014	08:00 ás 10:00
753	1189	ELIS REGINA DE MELLO	105953328-62	Geral (Reserva)		28.10.2014	08:00 ás 10:00
754	1109	ÉRIC WILLIAM LOPES COELHO	404352778-04	Geral (Reserva)		28.10.2014	08:00 ás 10:00
755	1114	ERO DE DEUS	890173908-91	Geral (Reserva)		28.10.2014	08:00 ás 10:00
756	1165	FELIPE RECALDE ALVES	352618768-18	Geral (Reserva)		28.10.2014	08:00 ás 10:00
757	1195	FERNANDO ALMEIDA DE OLIVEIRA	380794468-06	Geral (Reserva)		28.10.2014	08:00 ás 10:00
758	1164	GELSON CAETANO DOS SANTOS	355090688-92	Geral (Reserva)		28.10.2014	08:00 ás 10:00
759	1151	GISELE APARECIDA SILVA	361218428-81	Geral (Reserva)		28.10.2014	08:00 ás 10:00
760	1103	GISLAINE DE SOUZA SAQUETTE	323283598-84	Geral (Reserva)		28.10.2014	08:00 ás 10:00
761	1138	GISLAINE OTILIA ALVES	122887628-29	Geral (Reserva)		28.10.2014	08:00 ás 10:00
762	1115	GLAUBER PEREIRA MACHADO	299950648-12	Geral (Reserva)		28.10.2014	08:00 ás 10:00
763	1196	GUSTAVO DURANTE BORGES	203416668-07	Geral (Reserva)		28.10.2014	08:00 ás 10:00
764	1145	INES HELENA MONTEIRO ALVES	160125518-78	Geral (Reserva)		28.10.2014	08:00 ás 10:00
765	1095	ISAQUE LUIZ NETTO JUNIOR	352507568-59	Geral (Reserva)		28.10.2014	08:00 ás 10:00
766	1182	ISRAEL RODRIGUES DOS SANTOS	238825069-20	Geral (Reserva)		28.10.2014	08:00 ás 10:00
767	1094	IVETE CONCEIÇÃO SOARES MOLLINA	110378778-02	Geral (Reserva)		28.10.2014	08:00 ás 10:00
768	1084	JANIO DE GOIS VIEIRA	062732888-10	Geral (Reserva)		28.10.2014	08:00 ás 10:00
769	1105	JEFFERSON MORENO CESETI	415039678-75	Geral (Reserva)		28.10.2014	08:00 ás 10:00
770	1110	JELIO MENDES LEITE	133737018-56	Geral (Reserva)		28.10.2014	08:00 ás 10:00
771	1090	JESSICA CRISTINA DOS SANTOS	404136828-62	Geral (Reserva)		28.10.2014	08:00 ás 10:00
772	1199	JOABSON SILVA DE OLIVEIRA	389575098-01	Geral (Reserva)		28.10.2014	08:00 ás 10:00
773	1162	JOANA MAYARA CANDIDO	100839764-42	Geral (Reserva)		28.10.2014	08:00 ás 10:00
774	1079	JOCIANE DA SILVA CARVALHO	149741558-65	Geral (Reserva)		28.10.2014	08:00 ás 10:00
775	1087	JOICE APARECIDA ASSAF DE OLIVEIRA	411813488-89	Geral (Reserva)		28.10.2014	08:00 ás 10:00
776	1117	JOMAR VIEIRA CARDOZO	197302948-01	Geral (Reserva)		28.10.2014	08:00 ás 10:00
777	1126	JORGE PEREIRA DOS SANTOS	272633538-14	Geral (Reserva)		28.10.2014	08:00 ás 10:00
778	1150	JOSÉ ADENIR DE OLIVEIRA	119398688-58	Geral (Reserva)		28.10.2014	08:00 ás 10:00
779	1193	JOSÉ DE OLIVEIRA JUNIOR	182328948-73	Geral (Reserva)		28.10.2014	08:00 ás 10:00
780	1134	JULIANA DA PURIFICAÇÃO	370573948-45	Geral (Reserva)		28.10.2014	08:00 ás 10:00
781	1198	JULIANA MARQUES DONADON	367163608-40	Geral (Reserva)		28.10.2014	08:00 ás 10:00
782	1123	KEILA CUSTODIO	110270578-02	Geral (Reserva)		28.10.2014	08:00 ás 10:00
783	1200	LEIA DE SOUZA	385251908-02	Geral (Reserva)		28.10.2014	08:00 ás 10:00
784	1185	LELIANE DE LIMA	308630558-42	Geral (Reserva)		28.10.2014	13:00 ás 15:00
785	1184	LUAN EDSON CARVALHO AQUINO	446353218-35	Geral (Reserva)		28.10.2014	13:00 ás 15:00
786	1082	LUCAS GARCIA DE OLIVEIRA	408637728-46	Geral (Reserva)		28.10.2014	13:00 ás 15:00
787	1086	LUIZ ANTONIO PEREIRA MENDES	336698518-60	Geral (Reserva)		28.10.2014	13:00 ás 15:00
788	1163	LUIZ HENRIQUE RODRIGUES	302417448-65	Geral (Reserva)		28.10.2014	13:00 ás 15:00
789	1091	LUZIA DE ALMEIDA TEIXEIRA	221699168-65	Geral (Reserva)		28.10.2014	13:00 ás 15:00
790	1168	MARCELO FERREIRA DA SILVA	214699198-42	Geral (Reserva)		28.10.2014	13:00 ás 15:00
791	1146	MARCIA CAMARGO DOS SANTOS	312509198-51	Geral (Reserva)		28.10.2014	13:00 ás 15:00
792	1108	MARIA APARECIDA MARTINS	288659348-67	Geral (Reserva)		28.10.2014	13:00 ás 15:00
793	1104	MARIA JOSE DA CONCEICAO	230327218-14	Geral (Reserva)		28.10.2014	13:00 ás 15:00
794	1170	MARIZA GISLAINE SCUDELER	315091182-68	Geral (Reserva)		28.10.2014	13:00 ás 15:00
795	1157	MAURO SOUZA SANTOS	040813548-47	Geral (Reserva)		28.10.2014	13:00 ás 15:00
796	1136	MICHEL DA COSTA CARNEIRO	023565865-04	Geral (Reserva)		28.10.2014	13:00 ás 15:00
797	1179	NAIANE NATALY DA SILVA MORALES	398655528-50	Geral (Reserva)		28.10.2014	13:00 ás 15:00
798	1147	NATANAEL FERNANDO MADALENA	421229098-70	Geral (Reserva)		28.10.2014	13:00 ás 15:00
799	1178	NATANIE MARIA DOS ANJOS GOMES	404352898-10	Geral (Reserva)		28.10.2014	13:00 ás 15:00
800	1120	NATHALI MONARI MOREIRA	327554158-78	Geral (Reserva)		28.10.2014	13:00 ás 15:00
801	1107	NAYARA DUTRA DE ALMEIDA CANDIDO	397178788-62	Geral (Reserva)		28.10.2014	13:00 ás 15:00
802	1121	NOELI VIEIRA DA COSTA	374726878-12	Geral (Reserva)		28.10.2014	13:00 ás 15:00
803	1181	PATRÍCIA GONÇALVES PAULO DE SOUZA	379254998-00	Geral (Reserva)		28.10.2014	13:00 ás 15:00
804	1201	PATRICIA RIBEIRO DA SILVA	262763278-75	Geral (Reserva)		28.10.2014	13:00 ás 15:00
805	1125	PAULO SERGIO DIAS SAMPAIO	010632575-22	Geral (Reserva)		28.10.2014	13:00 ás 15:00
806	1171	PAULO HUGO DEUSTSCH JUNIOR	841811335-91	Geral (Reserva)		28.10.2014	13:00 ás 15:00
807	1148	PRISCILA SILVEIRA VALADÃO	360858038-77	Geral (Reserva)		28.10.2014	13:00 ás 15:00
808	1099	RAIMUNDO FERREIRA SANTANA	152682048-07	Geral (Reserva)		28.10.2014	13:00 ás 15:00
809	1144	RICARDO FRANÇA AMARAL	372717708-01	Geral (Reserva)		28.10.2014	13:00 ás 15:00
810	1142	ROSANGELA DE FATIMA DOS SANTOS	164470278-97	Geral (Reserva)		28.10.2014	13:00 ás 15:00
811	1092	ROSENETE DA SILVA RIBEIRO	122845408-64	Geral (Reserva)		28.10.2014	13:00 ás 15:00
812	1122	SABRINA XAVIER DA SILVA	215288958-43	Geral (Reserva)		28.10.2014	13:00 ás 15:00
813	1167	SAMUEL DE SOUZA SANTANA	364966638-31	Geral (Reserva)		28.10.2014	13:00 ás 15:00
814	1161	SANDRA APARECIDA DAMAZIO	181985018-86	Geral (Reserva)		28.10.2014	13:00 ás 15:00
815	1096	SANDRA LEANDRO DA SILVA	291975288-03	Geral (Reserva)		28.10.2014	13:00 ás 15:00
816	1175	SANDRA REGINA DE OLIVEIRA ANDRADE	099390058-57	Geral (Reserva)		28.10.2014	13:00 ás 15:00
817	1141	SANDRA REGINA RODRIGUES VIEIRA	128831788-36	Geral (Reserva)		28.10.2014	13:00 ás 15:00
818	1166	SANDRO OTAVIO VENTURA	182337518-98	Geral (Reserva)		28.10.2014	13:00 ás 15:00
819	1143	SILVIA REGINA DA SILVA	327943878-04	Geral (Reserva)		28.10.2014	13:00 ás 15:00
820	1176	SUELEN FERNANDA HARDER DA LUZ	217807168-69	Geral (Reserva)		28.10.2014	13:00 ás 15:00
821	1159	SUELI APRECIDA DOS SANTOS	363200008-56	Geral (Reserva)		28.10.2014	13:00 ás 15:00
822	1153	SUZETE CARO GUIMARÃES	257117038-46	Geral (Reserva)		28.10.2014	13:00 ás 15:00
823	1078	TAIANE MAGRI	223338368-06	Geral (Reserva)		28.10.2014	13:00 ás 15:00
824	1192	TELMA SIQUEIRA TEIXEIRA DE ARAUJO	182370218-00	Geral (Reserva)		28.10.2014	13:00 ás 15:00
825	1101	THIAGO CASSIANO DA SILVA	359338278-43	Geral (Reserva)		28.10.2014	13:00 ás 15:00
826	1081	THIAGO HENRIQUE P SANTOS	387190148-21	Geral (Reserva)		28.10.2014	13:00 ás 15:00
827	1130	TIAGO ANJO DE OLIVEIRA	416894218-00	Geral (Reserva)		28.10.2014	13:00 ás 15:00
828	1174	TIAGO HENRIQUE CAETANO	378743128-48	Geral (Reserva)		28.10.2014	13:00 ás 15:00
829	1116	VALDECI FRANCISCO DA SILVA	322796188-18	Geral (Reserva)		28.10.2014	13:00 ás 15:00
830	1100	VANESSA FERREIRA SOUZA	356802208-73	Geral (Reserva)		28.10.2014	13:00 ás 15:00
831	1097	VANESSA VASAO DA CUNHA	217436968-09	Geral (Reserva)		28.10.2014	13:00 ás 15:00
832	1177	VERONICA PROENÇA	378524408-86	Geral (Reserva)		28.10.2014	13:00 ás 15:00
833	1160	VICTOR SERGIO TEBINKA	633870429-49	Geral (Reserva)		28.10.2014	13:00 ás 15:00
834	1152	VINICIUS GONÇALVES DE SOUZA	375727558-60	Geral (Reserva)		28.10.2014	13:00 ás 15:00
835	1112	WALTER HAMILTOM DE LIMA	122617148-66	Geral (Reserva)		28.10.2014	13:00 ás 15:00
836	1118	WESLEY HENRIQUE MORAES GOES DE ABREU	440061558-83	Geral (Reserva)		28.10.2014	13:00 ás 15:00
837	1139	WILLIAM VITOR DA SILVA	318230628-65	Geral (Reserva)		28.10.2014	13:00 ás 15:00
838	1173	WYNDERSON ARAUJO LIMA	425984568-31	Geral (Reserva)		28.10.2014	13:00 ás 15:00
839	1262	ADALVANO CAMARGO	347646098-35	Geral (Reserva)		29.10.2014	08:00 ás 10:00
840	1288	ADRIANA BUENO DE CAMARGO MORAES	340493348-60	Geral (Reserva)		29.10.2014	08:00 ás 10:00
841	1314	ADRIANA PEIXOTO DE OLIVEIRA AGUIAR	154133798-03	Geral (Reserva)		29.10.2014	08:00 ás 10:00
842	1218	ALESSANDRO APARECIDO BATISTA SABINO	351702218-78	Geral (Reserva)		29.10.2014	08:00 ás 10:00
843	1302	ALESSANDRO PALMEIRA DE OLIVEIRA	160127788-13	Geral (Reserva)		29.10.2014	08:00 ás 10:00
844	1246	ALEX RAFAEL BUENO	298994878-30	Geral (Reserva)		29.10.2014	08:00 ás 10:00
845	1307	ALEX SANDER RODRIGUES CLAUDINO SEPPI	305253338-00	Geral (Reserva)		29.10.2014	08:00 ás 10:00
846	1311	ALZIRA SANDRI	796176118-72	Geral (Reserva)		29.10.2014	08:00 ás 10:00
847	1275	AMANDA FLORÊNCIO DE SOUZA	268936828-59	Geral (Reserva)		29.10.2014	08:00 ás 10:00
848	1211	APARECIDA FATIMA BENETTI	293983698-18	Geral (Reserva)		29.10.2014	08:00 ás 10:00
849	1202	ARTHUR ALVES CASTILHO	377945988-42	Geral (Reserva)		29.10.2014	08:00 ás 10:00
850	1308	BENEDITO ARMANDO FERREIRA	809566539-87	Geral (Reserva)		29.10.2014	08:00 ás 10:00
851	1298	CAMILA TANDARA PEREIRA DE SOUZA MEDEIROS	405585638-56	Geral (Reserva)		29.10.2014	08:00 ás 10:00
852	1323	CARLOS ALBERTO CAVALCANTE OLIVEIRA	284773448-17	Geral (Reserva)		29.10.2014	08:00 ás 10:00
853	1296	CATARINA FERREIRA NEVES	263097728-56	Geral (Reserva)		29.10.2014	08:00 ás 10:00
854	1241	CELIA DE FATIMA DE CAMARGO	197350038-80	Geral (Reserva)		29.10.2014	08:00 ás 10:00
855	1251	CIBELE CAROLINE GOIS	427525808-86	Geral (Reserva)		29.10.2014	08:00 ás 10:00
856	1283	CLARICE BATISTA MACHADO	134216098-37	Geral (Reserva)		29.10.2014	08:00 ás 10:00
857	1234	CLAUDIA ANTUNES DE MORAES	149821778-80	Geral (Reserva)		29.10.2014	08:00 ás 10:00
858	1273	CLAUDIONES CORREA DE CAMPOS	110432518-71	Geral (Reserva)		29.10.2014	08:00 ás 10:00
859	1209	CRISTIANE CLAUDIO DOS SANTOS	156631618-99	Geral (Reserva)		29.10.2014	08:00 ás 10:00
860	1309	CRISTINA SOUZA DE ASSIS SILVA	330653338-64	Geral (Reserva)		29.10.2014	08:00 ás 10:00
861	1220	DALVA DE SOUZA	197432228-98	Geral (Reserva)		29.10.2014	08:00 ás 10:00
862	1293	DANIEL SANTOS DA SILVA	352693958-60	Geral (Reserva)		29.10.2014	08:00 ás 10:00
863	1252	DANIEL VIANA DOS REIS	110122658-70	Geral (Reserva)		29.10.2014	08:00 ás 10:00
864	1289	DANIELA PRISCILA ALVES	429931078-01	Geral (Reserva)		29.10.2014	08:00 ás 10:00
865	1320	DANIELA RODRIGUES DE ARAUJO	366739958-82	Geral (Reserva)		29.10.2014	08:00 ás 10:00
866	1215	DANIELA ZAFANI	218577298-89	Geral (Reserva)		29.10.2014	08:00 ás 10:00
867	1304	DAYANE BIBIANO DA SILVA	350886798-66	Geral (Reserva)		29.10.2014	08:00 ás 10:00
868	1224	DENERSON LUIS LOPES DE OLIVEIRA	361702988-47	Geral (Reserva)		29.10.2014	08:00 ás 10:00
869	1217	DEREK HENRIQUE LEITE DOS SANTOS	385334938-27	Geral (Reserva)		29.10.2014	08:00 ás 10:00
870	1300	DIEGO STALONE GOMES	331414258-76	Geral (Reserva)		29.10.2014	08:00 ás 10:00
871	1240	DULCINEIA MARTINS COMAR	474048509-59	Geral (Reserva)		29.10.2014	08:00 ás 10:00
872	1254	EDERSON JACINA	341614108-32	Geral (Reserva)		29.10.2014	08:00 ás 10:00
873	1233	EDNA MARIA DOS ANJOS DA SILVA	122820408-05	Geral (Reserva)		29.10.2014	08:00 ás 10:00
874	1276	ELISANGELA APARECIDA CAMARGO DE ALMEIDA	156724628-12	Geral (Reserva)		29.10.2014	08:00 ás 10:00
875	1206	ELLEN CHRISTINA DA SILVEIRA	389103878-07	Geral (Reserva)		29.10.2014	08:00 ás 10:00
876	1285	ÉLLEN PRISCILA DE JESUS MARTINS	363937758-31	Geral (Reserva)		29.10.2014	08:00 ás 10:00
877	1242	ELTER JULIANO OLIVEIRA MENDES	101681566-28	Geral (Reserva)		29.10.2014	08:00 ás 10:00
878	1258	ERIANA PIANO DA SILVA	032439598-10	Geral (Reserva)		29.10.2014	08:00 ás 10:00
879	1299	ERICA CRISTINA DE JESUS	218882288-90	Geral (Reserva)		29.10.2014	08:00 ás 10:00
880	1223	EVANDRO RODRIGUES LIMA	212912948-05	Geral (Reserva)		29.10.2014	08:00 ás 10:00
881	1210	EVANILSON FERREIRA DA SILVA	096468468-31	Geral (Reserva)		29.10.2014	08:00 ás 10:00

882	1301	EVELYN KARINE GOES DE MELO	373869248-79	Geral (Reserva)	29.10.2014	08:00 ás 10:00
883	1279	FÁTIMA REGINA FAGUNDES	021044798-27	Geral (Reserva)	29.10.2014	08:00 ás 10:00
884	1204	FERNANDA PEREIRA DE SOUZA	040081719-59	Geral (Reserva)	29.10.2014	08:00 ás 10:00
885	1278	FERNANDO CANHAVATE DA SILVA	387756008-38	Geral (Reserva)	29.10.2014	08:00 ás 10:00
886	1272	FLORISVALDO ALVES DE ALMEIDA	026852038-00	Geral (Reserva)	29.10.2014	08:00 ás 10:00
887	1268	FRANCINE GARCIA CUNHA	341997888-08	Geral (Reserva)	29.10.2014	08:00 ás 10:00
888	1305	FRANCISCA BARBOSA DOS SANTOS	282685488-78	Geral (Reserva)	29.10.2014	08:00 ás 10:00
889	1303	FRANCISCO CONHADO DE SOUZA	033747398-65	Geral (Reserva)	29.10.2014	08:00 ás 10:00
890	1269	FRANCISCO MARCELO DE SOUZA	363648068-56	Geral (Reserva)	29.10.2014	08:00 ás 10:00
891	1263	GILVAN DA SILVA SANTOS	860269924-72	Geral (Reserva)	29.10.2014	08:00 ás 10:00
892	1235	GISVALDO DA SILVA SANTANA	042238085-75	Geral (Reserva)	29.10.2014	08:00 ás 10:00
893	1247	GIVANIL FERNANDES DA SILVA	307183308-38	Geral (Reserva)	29.10.2014	08:00 ás 10:00
894	1290	IVAN DE AQUINO	349839299-91	Geral (Reserva)	29.10.2014	08:00 ás 10:00
895	1315	IZABEL MARIA DE OLIVEIRA SOUZA	604969594-68	Geral (Reserva)	29.10.2014	08:00 ás 10:00
896	1319	JACIRA MARIA RODRIGUES	038927598-04	Geral (Reserva)	29.10.2014	08:00 ás 10:00
897	1216	JAIME FRANCISCO DE OLIVEIRA	156669658-59	Geral (Reserva)	29.10.2014	08:00 ás 10:00
898	1286	JAQUELINE OLIVEIRA DA SILVA	388690738-40	Geral (Reserva)	29.10.2014	08:00 ás 10:00
899	1312	JEAN CARLOS DA SILVA GRILLO	362392948-45	Geral (Reserva)	29.10.2014	08:00 ás 10:00
900	1281	JEANE DOS SANTOS ROCHA	225072088-64	Geral (Reserva)	29.10.2014	08:00 ás 10:00
901	1232	JESSICA CORREA ARUJO	379499028-50	Geral (Reserva)	29.10.2014	08:00 ás 10:00
902	1230	JOANA D ARC HERMINIO DA SILVA	014758154-09	Geral (Reserva)	29.10.2014	08:00 ás 10:00
903	1213	KELLI DE ANDRADE RAMOS	355214548-61	Geral (Reserva)	29.10.2014	08:00 ás 10:00
904	1203	LAIS FRANCINE TOMAZ	395392428-19	Geral (Reserva)	29.10.2014	08:00 ás 10:00
905	1271	LEONARDO BRUNELLI FERRAZ	436098298-42	Geral (Reserva)	29.10.2014	08:00 ás 10:00
906	1295	LEONARDO DA COSTA ESTEVES DOS REIS	323470538-09	Geral (Reserva)	29.10.2014	08:00 ás 10:00
907	1274	LUCELIA PETARNELLA	071932698-28	Geral (Reserva)	29.10.2014	08:00 ás 10:00
908	1292	LUCIANA ZANINI RABECA	198181778-60	Geral (Reserva)	29.10.2014	08:00 ás 10:00
909	1270	LUCIANO ARMANDO MARTINS PACHECO	285663918-61	Geral (Reserva)	29.10.2014	13:00 ás 15:00
910	1229	LUIS GUSTAVO DE ABREU	379330838-38	Geral (Reserva)	29.10.2014	13:00 ás 15:00
911	1221	LUIZ HENRIQUE BASILIO	358940158-39	Geral (Reserva)	29.10.2014	13:00 ás 15:00
912	1227	MAGALI DIAS GERMANO	197336428-00	Geral (Reserva)	29.10.2014	13:00 ás 15:00
913	1236	MARIA APARECIDA PALADINO	015442348-30	Geral (Reserva)	29.10.2014	13:00 ás 15:00
914	1280	MARIA DE LOURDES OLIVEIRA	177273818-29	Geral (Reserva)	29.10.2014	13:00 ás 15:00
915	1266	MARIA DE LURDES DOS SANTOS	128303748-35	Geral (Reserva)	29.10.2014	13:00 ás 15:00
916	1231	MARIA HELENA DE MESQUITA	363415091-20	Geral (Reserva)	29.10.2014	13:00 ás 15:00
917	1265	MARIA IVANA ROSEMARY DE CAMPOS	265444958-08	Geral (Reserva)	29.10.2014	13:00 ás 15:00
918	1310	MARIA JOSÉ DE OLIVEIRA ASSUNÇÃO	086257428-58	Geral (Reserva)	29.10.2014	13:00 ás 15:00
919	1259	MARIA JOSE SILVA DE MELO	823750704-53	Geral (Reserva)	29.10.2014	13:00 ás 15:00
920	1284	MARIA ROSILENE CARLA DA SILVA	425525478-85	Geral (Reserva)	29.10.2014	13:00 ás 15:00
921	1225	MARINA IZAC FERREIRA	226466258-12	Geral (Reserva)	29.10.2014	13:00 ás 15:00
922	1253	MARLI ROVAROTTO	081701388-17	Geral (Reserva)	29.10.2014	13:00 ás 15:00
923	1261	MAYARA CRIZZA HERNANDES	444130538-93	Geral (Reserva)	29.10.2014	13:00 ás 15:00
924	1322	MAYARA MARQUES VASCONCELOS	425345158-61	Geral (Reserva)	29.10.2014	13:00 ás 15:00
925	1318	MICHELLE MARIA GOMES PEREIRA	349017758-47	Geral (Reserva)	29.10.2014	13:00 ás 15:00
926	1267	MIDIÃ GONÇALVES DA SILVA	402050578-02	Geral (Reserva)	29.10.2014	13:00 ás 15:00
927	1205	MONICA APARECIDA DE MIRANDA	164473098-76	Geral (Reserva)	29.10.2014	13:00 ás 15:00
928	1248	NELSON MIRANDA MARQUES	347874838-03	Geral (Reserva)	29.10.2014	13:00 ás 15:00
929	1264	NEUSA MARIA MACEDO	085539828-07	Geral (Reserva)	29.10.2014	13:00 ás 15:00
930	1325	NILZA TEREZINHA LEITE	750498138-91	Geral (Reserva)	29.10.2014	13:00 ás 15:00
931	1214	PATRICIA TAVARES DOS SANTOS	321627878-65	Geral (Reserva)	29.10.2014	13:00 ás 15:00
932	1287	PAULO RICARDO DE ANDRADE	386018888-79	Geral (Reserva)	29.10.2014	13:00 ás 15:00
933	1222	REGIANE RODRIGUES	304766348-30	Geral (Reserva)	29.10.2014	13:00 ás 15:00
934	1257	RENAN ROMA	386348028-76	Geral (Reserva)	29.10.2014	13:00 ás 15:00
935	1249	RICARDO BENTO DE SOUZA	004833229-11	Geral (Reserva)	29.10.2014	13:00 ás 15:00
936	1306	RICARDO DOS SANTOS FERREIRA	372958948-29	Geral (Reserva)	29.10.2014	13:00 ás 15:00
937	1219	RODRIGO NOGUEIRA DOS SANTOS	425868058-36	Geral (Reserva)	29.10.2014	13:00 ás 15:00
938	1316	ROSA MOREIRA DE SOUZA	115792808-03	Geral (Reserva)	29.10.2014	13:00 ás 15:00
939	1317	ROSANA DA SILVA	263953938-80	Geral (Reserva)	29.10.2014	13:00 ás 15:00
940	1226	ROSANGELA ROSA	230171648-10	Geral (Reserva)	29.10.2014	13:00 ás 15:00
941	1291	ROSELI DE OLIVEIRA MENTONE	299473978-07	Geral (Reserva)	29.10.2014	13:00 ás 15:00
942	1239	ROSILENE APARECIDA DOS SANTOS	715061796-49	Geral (Reserva)	29.10.2014	13:00 ás 15:00
943	1282	SELMA APARECIDA RODRIGUES	310138348-01	Geral (Reserva)	29.10.2014	13:00 ás 15:00
944	1243	SEVERINA HENRIQUES PAULINA	011369798-83	Geral (Reserva)	29.10.2014	13:00 ás 15:00
945	1260	SILAS SANTOS DA SILVA	412264698-76	Geral (Reserva)	29.10.2014	13:00 ás 15:00
946	1238	SILMARA CRISTINA LOPES CALVO	122474398-96	Geral (Reserva)	29.10.2014	13:00 ás 15:00
947	1237	SILVANIDES PEREIRA DOS SANTOS	108409448-70	Geral (Reserva)	29.10.2014	13:00 ás 15:00
948	1321	SIMONE APARECIDA PINTO	106014418-26	Geral (Reserva)	29.10.2014	13:00 ás 15:00
949	1245	SOLANGE APARECIDA BARROS DOS SANTOS	177566318-38	Geral (Reserva)	29.10.2014	13:00 ás 15:00
950	1250	TAMARA GEISE ALMEIDA DA SILVA	396056428-75	Geral (Reserva)	29.10.2014	13:00 ás 15:00
951	1277	TANIA REGINA DA SILVA	356592808-54	Geral (Reserva)	29.10.2014	13:00 ás 15:00
952	1297	TATIANA BASSETTO	221314708-60	Geral (Reserva)	29.10.2014	13:00 ás 15:00
953	1324	VAGNER DOS SANTOS	227965198-05	Geral (Reserva)	29.10.2014	13:00 ás 15:00
954	1255	VANDERLEIA SILVA DOS SANTOS	363206778-30	Geral (Reserva)	29.10.2014	13:00 ás 15:00
955	1256	VERA LUCIA ALVES	931682338-20	Geral (Reserva)	29.10.2014	13:00 ás 15:00
956	1313	VERA LUCIA CASTILHO DE MOARES	037821558-23	Geral (Reserva)	29.10.2014	13:00 ás 15:00
957	1244	VERONICA KELI DE CAMARGO COIMBRA	377113748-95	Geral (Reserva)	29.10.2014	13:00 ás 15:00
958	1294	VERONICA SANTOS ARAUJO	203927528-24	Geral (Reserva)	29.10.2014	13:00 ás 15:00
959	1208	VICTOR BASTOS NUNES	422312658-00	Geral (Reserva)	29.10.2014	13:00 ás 15:00
960	1212	VINICIUS FARA LUZ	424465158-60	Geral (Reserva)	29.10.2014	13:00 ás 15:00
961	1228	VITOR MATEUS BRISOLA PEREIRA	303805128-40	Geral (Reserva)	29.10.2014	13:00 ás 15:00
962	1326	VIVIAN APARECIDA DE ARAUJO	347701408-19	Geral (Reserva)	29.10.2014	13:00 ás 15:00
963	1207	VIVIANE APERECIDA BICUDO COSTA	222819468-94	Geral (Reserva)	29.10.2014	13:00 ás 15:00
964	1370	ADRIANA GLABIER	248538178-08	Geral (Reserva)	30.10.2014	08:00 ás 10:00
965	1329	ADRIANO PEREIRA MOSCA	333726968-08	Geral (Reserva)	30.10.2014	08:00 ás 10:00
966	1415	ALBELINO LOPES PERES	160243388-72	Geral (Reserva)	30.10.2014	08:00 ás 10:00
967	1333	ALINE DE FREITAS LAURINDO	459709238-26	Geral (Reserva)	30.10.2014	08:00 ás 10:00
968	1387	ANA PAULA PAIZANI DE LIMA	285559928-85	Geral (Reserva)	30.10.2014	08:00 ás 10:00
969	1392	ANDREA FATIMA COSTA	253393588-36	Geral (Reserva)	30.10.2014	08:00 ás 10:00
970	1354	ANGELA ESTELA DA SILVA	214774888-98	Geral (Reserva)	30.10.2014	08:00 ás 10:00
971	1334	ANTONIA ROSA DE OLIVEIRA	020789068-40	Geral (Reserva)	30.10.2014	08:00 ás 10:00
972	1400	ANTONIO ELIAS DOS SANTOS	206496224-72	Geral (Reserva)	30.10.2014	08:00 ás 10:00
973	1363	ANTONIO MARCOS DE SOUZA PEREIRA	295120808-18	Geral (Reserva)	30.10.2014	08:00 ás 10:00
974	1429	APARECIDA DONIZETI FERREIRA LEITE	122777258-03	Geral (Reserva)	30.10.2014	08:00 ás 10:00
975	1410	APARECIDA JOSE DE ALMEIDA	378410838-58	Geral (Reserva)	30.10.2014	08:00 ás 10:00
976	1450	ARIVALDO PEREIRA DE AZEVEDO	156586308-94	Geral (Reserva)	30.10.2014	08:00 ás 10:00
977	1423	BENVINDO GOMES NETO	039837234-97	Geral (Reserva)	30.10.2014	08:00 ás 10:00
978	1420	BERNADETE DE JESUS MOREIRA E SOUZA DA SILVA	009297558-55	Geral (Reserva)	30.10.2014	08:00 ás 10:00
979	1440	CAMILA REGINA DE OLIEIRA	353600058-40	Geral (Reserva)	30.10.2014	08:00 ás 10:00
980	1327	CARLA ROBERTA DA SILVA SORES	451456718-30	Geral (Reserva)	30.10.2014	08:00 ás 10:00
981	1438	CARLOS ALBERTO SOUZA MARTINS	519459595-68	Geral (Reserva)	30.10.2014	08:00 ás 10:00
982	1417	CARLOS GLEISON SOUZA DA SILVA	199919888-31	Geral (Reserva)	30.10.2014	08:00 ás 10:00
983	1414	CARLOS JOSE DE FREITAS	045522548-63	Geral (Reserva)	30.10.2014	08:00 ás 10:00
984	1386	CICERO FREIRE JUNIOR	233524868-59	Geral (Reserva)	30.10.2014	08:00 ás 10:00
985	1348	CRISTIANO APARECIDO DE ALMEIDA	156689158-24	Geral (Reserva)	30.10.2014	08:00 ás 10:00
986	1421	DAIANE BRAILA BARBOSA	365860538-38	Geral (Reserva)	30.10.2014	08:00 ás 10:00
987	1352	DALTON JOSE SCURA JUNIOR	344864098-09	Geral (Reserva)	30.10.2014	08:00 ás 10:00
988	1328	DANIEL CENTENO GIMENES	363859338-06	Geral (Reserva)	30.10.2014	08:00 ás 10:00
989	1430	DANIEL DAS NEVES	356790328-48	Geral (Reserva)	30.10.2014	08:00 ás 10:00
990	1447	DARIO JUNIOR MUNIZ DE OLIVEIRA	435054158-63	Geral (Reserva)	30.10.2014	08:00 ás 10:00
991	1446	DIEGO ALEXANDRE DE JESUS AMARAL	355385128-78	Geral (Reserva)	30.10.2014	08:00 ás 10:00
992	1426	DIONE SANTANA FREIRES	376925258-62	Geral (Reserva)	30.10.2014	08:00 ás 10:00
993	1376	DIVA DE OLIVEIRA MARCARI	377235178-66	Geral (Reserva)	30.10.2014	08:00 ás 10:00
994	1399	EDNALVA DA ROSA LIMA	297888378-24	Geral (Reserva)	30.10.2014	08:00 ás 10:00
995	1366	EGUINARD CAMILO DA SILVA	300215454-72	Geral (Reserva)	30.10.2014	08:00 ás 10:00
996	1409	ELIEL FERREIRA DA SILVA	380415448-43	Geral (Reserva)	30.10.2014	08:00 ás 10:00
997	1365	ELILTON OLIVEIRA NUNES	276893738-01	Geral (Reserva)	30.10.2014	08:00 ás 10:00
998	1412	ELISANGELA FREIRES DE SOUZA	310011798-03	Geral (Reserva)	30.10.2014	08:00 ás 10:00
999	1384	ELIZABETE DOMINGUES	365803358-40	Geral (Reserva)	30.10.2014	08:00 ás 10:00
1000	1442	ELSA ALVES DE SOUZA	202592588-30	Geral (Reserva)	30.10.2014	08:00 ás 10:00
1001	1448	EMERSON FERNANDES	141754388-40	Geral (Reserva)	30.10.2014	08:00 ás 10:00
1002	1364	ERASMO LIMA GOMES	056646604-06	Geral (Reserva)	30.10.2014	08:00 ás 10:00
1003	1339	ERIK BRAGA GONÇALVES	219618948-07	Geral (Reserva)	30.10.2014	08:00 ás 10:00
1004	1351	EVERSON APARECIDO RODRIGUES	197403318-07	Geral (Reserva)	30.10.2014	08:00 ás 10:00
1005	1371	EZEQUIAS BARBOSA DE OLIVEIRA	273527128-52	Geral (Reserva)	30.10.2014	08:00 ás 10:00
1006	1433	FABIANA CRISTINA PONCE TABORDA	264857938-95	Geral (Reserva)	30.10.2014	08:00 ás 10:00
1007	1335	FABIANA FIGUEIREDO	309228928-57	Geral (Reserva)	30.10.2014	08:00 ás 10:00
1008	1380	FELIPE AUGUSTO DE CAMARGO SAMPAIO	368862198-04	Geral (Reserva)	30.10.2014	08:00 ás 10:00
1009	1435	FERNANDO APARECIDO EVANGELISTA	317279258-74	Geral (Reserva)	30.10.2014	08:00 ás 10:00
1010	1355	FLÁVIA CRISTINA DOS SANTOS DAMIÃO	099153018-71	Geral (Reserva)	30.10.2014	08:00 ás 10:00
1011	1441	FLAVIA JUSTINA MARIANO	326920978-90	Geral (Reserva)	30.10.2014	08:00 ás 10:00
1012	1381	FRANCISCO DE ASSIS DA COSTA SILVA COSTA	071617534-73	Geral (Reserva)	30.10.2014	08:00 ás 10:00
1013	1331	GERALDO ANTONIO DOS SANTOS	075122528-20	Geral (Reserva)	30.10.2014	08:00 ás 10:00
1014	1345	GERSON ARLINDO SOARES DA SILVA	230952908-70	Geral (Reserva)	30.10.2014	08:00 ás 10:00
1015	1360	GISELI APARECIDA DE ARRUDA CAMPOS	220541318-06	Geral (Reserva)	30.10.2014	08:00 ás 10:00
1016	1432	GIZELY ANTUNES DE OLIVA	404261788-31	Geral (Reserva)	30.10.2014	08:00 ás 10:00
1017	1346	GRASIELA DE OLIVEIRA PEIXOTO GALDINI	346895018-74	Geral (Reserva)	30.10.2014	08:00 ás 10:00
1018	1405	GRAZIANE PRATA RIBEIRO	333434478-97	Geral (Reserva)	30.10.2014	08:00 ás 10:00
1019	1373	GUILHERME DE SOUZA CARRERI GODOY	431052168-12	Geral (Reserva)	30.10.2014	08:00 ás 10:00
1020	1367	HELIO PEREIRA DE SANTANA	084437394-01	Geral (Reserva)	30.10.2014	08:00 ás 10:00
1021	1341	INDAIARA CREPALDI GONÇALVES	332971878-16	Geral (Reserva)	30.10.2014	08:00 ás 10:00
1022	1336	IRINEIA PATRICIA CLEMENTE	156627118-52	Geral (Reserva)	30.10.2014	08:00 ás 10:00
1023	1358	ISRAEL LOPES DE AZEVEDO	427424268-41	Geral (Reserva)	30.10.2014	08:00 ás 10:00
1024	1437	IZILDA MESQUITA FRANCO	197415098-47	Geral (Reserva)	30.10.2014	08:00 ás 10:00
1025	1406	JACIRA PLACEDINO DA SILVA DIAS	313337628-44	Geral (Reserva)	30.10.2014	08:00 ás 10:00
1026	1427	JANA MARIA SILVERIO DIAS	276354428-21	Geral (Reserva)	30.10.2014	08:00 ás 10:00
1027	1451	JAQUELINE CARVALHO	149680738-36	Geral (Reserva)	30.10.2014	08:00 ás 10:00
1028	1393	JENNIFER NATALIA MEDEIROS SOLANO	382608038-60	Geral (Reserva)	30.10.2014	08:00 ás 10:00
1029	1422	JESIELE MENDES DA SILVA	380947248-46	Geral (Reserva)	30.10.2014	08:00 ás 10:00
1030	1434	JOANA VIEIRA LIMA BRAZ	327216598-39	Geral (Reserva)	30.10.2014	08:00 ás 10:00
1031	1428	JOICE MARA MOREIRA LORENA	227332678-50	Geral (Reserva)	30.10.2014	08:00 ás 10:00
1032	1425	JOSE ANTONIO DA SILVA	390365118-44	Geral (Reserva)	30.10.2014	08:00 ás 10:00
1033	1359	JOSE LUIZ BEZERRA DE SOUZA	149664068-38	Geral (Reserva)	30.10.2014	08:00 ás 10:00
1034	1340	JOSÉ ROBERTO AUGUSTO ANTONUCCI NETO	188059308-49	Geral (Reserva)	30.10.2014	13:00 ás 15:00
1035	1398	JOSIANE DA SILVA COSTA	299446348-24	Geral (Reserva)	30.10.2014	13:00 ás 15:00
1036	1337	JOSUE DE LIMA JUNIOR	308125228-85	Geral (Reserva)	30.10.2014	13:00 ás 15:00
1037	1403	JULIANA MARIA CORREA	301855788-37	Geral (Reserva)	30.10.2014	13:00 ás 15:00
1038	1404	KARINE GOMES VULGARIM	354710108-50	Geral (Reserva)	30.10.2014	13:00 ás 15:00
1039	1391	KEITI ALMEIDA CASIMIRO	337746248-10	Geral (Reserva)	30.10.2014	13:00 ás 15:00
1040	1397	KLEBER MARTINS	280190588-77	Geral (Reserva)	30.10.2014	13:00 ás 15:00
1041	1349	LAIO RODRIGO DOS SANTOS	392315888-26	Geral (Reserva)	30.10.2014	13:00 ás 15:00
1042	1344	LEONILDA PEREIRA DA SILVA	020973788-38	Geral (Reserva)	30.10.2014	13:00 ás 15:00
1043	1379	LUANA LAUREANO DOMINGUES	358880308-48	Geral (Reserva)	30.10.2014	13:00 ás 15:00
1044	1385	LUCIANA BARBOSA DE SOUZA	216054668-24	Geral (Reserva)	30.10.2014	13:00 ás 15:00
1045	1378	LUIZ DA SILVA	110226958-19	Geral (Reserva)	30.10.2014	13:00 ás 15:00
1046	1396	LUIZ FELIPE MARTINS	316058878-54	Geral (Reserva)	30.10.2014	13:00 ás 15:00
1047	1347	MARCELO PEREIRA DA SILVA	185194188-64	Geral (Reserva)	30.10.2014	13:00 ás 15:00
1048	1436	MARCO AURELIO ALVES DOS SANTOS	122535008-52	Geral (Reserva)	30.10.2014	13:00 ás 15:00
1049	1356	MARCO AURELIO BARBOSA	325006228-60	Geral (Reserva)	30.10.2014	13:00 ás 15:00
1050	1444	MARIA APARECIDA DE SOUZA FARIAS	249609908-80	Geral (Reserva)	30.10.2014	13:00 ás 15:00
1051	1342	MARIA CILIADORA RODRIGUES DE SOUZA	322240588-37	Geral (Reserva)	30.10.2014	13:00 ás 15:00
1052	1361	MARIA JOAQUINA DAMASCENO BARBOSA	227465952-49	Geral (Reserva)	30.10.2014	13:00 ás 15:00
1053	1443	MARIA JOSE DA CRUZ ROSA	258257308-69	Geral (Reserva)	30.10.2014	13:00 ás 15:00
1054	1383	MARIA RITA CARMINO	023735468-33	Geral (Reserva)	30.10.2014	13:00 ás 15:00
1055	1369	MARISA ADRIANA GOMES	330236438-57	Geral (Reserva)	30.10.2014	13:00 ás 15:00
1056	1390	MICHELE DE MELO SOUSA	341239948-57	Geral (Reserva)	30.10.2014	13:00 ás 15:00
1057	1353	MICHELE REGINA EDUARDO DE MELO	213275838-79	Geral (Reserva)	30.10.2014	13:00 ás 15:00
1058	1431	MICHELE RIBEIRO	327443538-41	Geral (Reserva)	30.10.2014	13:00 ás 15:00
1059	1416	MONICA JARDIM LOPES DOS SANTOS	149699768-99	Geral (Reserva)	30.10.2014	13:00 ás 15:00
1060	1350	NAIARA VENCESLAU PASSOS	395159208-76	Geral (Reserva)	30.10.2014	13:00 ás 15:00
1061	1411	NELSON GOMES PESSOA JUNIOR	281914518-32	Geral (Reserva)	30.10.2014	13:00 ás 15:00
1062	1419	NICOLLE QUADROS MARTINS	318471178-13	Geral (Reserva)	30.10.2014	13:00 ás 15:00
1063	1402	ONARIA QUEIROZ DA COSTA	156577838-32	Geral (Reserva)	30.10.2014	13:00 ás 15:00
1064	1389	OSMAR PEIXOTO	750488258-53	Geral (Reserva)	30.10.2014	13:00 ás 15:00
1065	1408	PEDRO MARTINS FILHO	401977005-00	Geral (Reserva)	30.10.2014	13:00 ás 15:00
1066	1332	RAFAEEL VAZ ARANTES	338252178-41	Geral (Reserva)	30.10.2014	13:00 ás 15:00
1067	1375	RENE MACHADO RODRIGUES	421856008-00	Geral (Reserva)	30.10.2014	13:00 ás 15:00
1068	1418	RICARDO RUDOFF FREDLER JUNIOR	049058588-44	Geral (Reserva)	30.10.2014	13:00 ás 15:00
1069	1343	RICHARD MICHEL FERNANDES CORRÊA	393645518-00	Geral (Reserva)	30.10.2014	13:00 ás 15:00
1070	1407	ROBERT WILLIAM DEL ANHOL	376550528-59	Geral (Reserva)	30.10.2014	13:00 ás 15:00
1071	1362	RODRIGO JARDIM ARRUDA	291464788-33	Geral (Reserva)	30.10.2014	13:00 ás 15:00
1072	1395	ROSANA ALVES DIAS	324352528-46	Geral (Reserva)	30.10.2014	13:00 ás 15:00
1073	1413	SAMUEL DE FREITAS FERREIRA	296678538-10	Geral (Reserva)	30.10.2014	13:00 ás 15:00
1074	1368	SEBASTIAO CAMPOS ARCANJO DE DEUS	291207078-35	Geral (Reserva)	30.10.2014	13:00 ás 15:00
1075	1357	SILVIA REGINA OLIVEIRA	156640108-94	Geral (Reserva)	30.10.2014	13:00 ás 15:00
1076	1372	SIMONE MARIA MUNIZ NUNES	249990618-99	Geral (Reserva)	30.10.2014	13:00 ás 15:00
1077	1377	SIRLENE BARBOSA DA PENHA	309739018-96	Geral (Reserva)	30.10.2014	13:00 ás 15:00
1078	1330	SONIA MARIA DA SILVA	118486978-21	Geral (Reserva)	30.10.2014	13:00 ás 15:00
1079	1449	STEPHANIE ANASENKO CORREA BORGES	034498601-27	Geral (Reserva)	30.10.2014	13:00 ás 15:00
1080	1439	SUELEN CARRIEL FERREIRA	394063588-08	Geral (Reserva)	30.10.2014	13:00 ás 15:00
1081	1394	TAYANE RIBEIRO PAULO	434165998-70	Geral (Reserva)	30.10.2014	13:00 ás 15:00
1082	1374	TIAGO ZANATELI SILVA	398169758-82	Geral (Reserva)	30.10.2014	13:00 ás 15:00
1083	1338	VALDEIR DE ABREU	752447058-49	Geral (Reserva)	30.10.2014	13:00 ás 15:00
1084	1382	VALDICI SANTANA DOS SANTOS	026963928-46	Geral (Reserva)	30.10.2014	13:00 ás 15:00
1085	1388	VALERIA SERAFIM	249770748-07	Geral (Reserva)	30.10.2014	13:00 ás 15:00
1086	1445	VIVIANE APARECIDA PEREIRA	372480628-04	Geral (Reserva)	30.10.2014	13:00 ás 15:00
1087	1424	VIVIANE SANTOS DA MOTA CAMARGO	358751188-81	Geral (Reserva)	30.10.2014	13:00 ás 15:00
1088	1401	WILLIAM FERNANDO AYRES DE SOUZA	336784718-62	Geral (Reserva)	30.10.2014	13:00 ás 15:00
1089	1472	ADAUTO ROCHA NASCIMENTO	306519078-88	Geral (Reserva)	31.10.2014	08:00 ás 10:00
1090	1479	ADEILTON VIANA PINTO	274548408-76	Geral (Reserva)	31.10.2014	08:00 ás 10:00
1091	1491	ADELAIDE GARCIA FANTINI	049716168-02	Geral (Reserva)	31.10.2014	08:00 ás 10:00
1092	1496	ADRIELE ROSALVA ALVES	422729078-30	Geral (Reserva)	31.10.2014	08:00 ás 10:00
1093	1481	AGENOR PLACEDINO DE OLIVEIRA	099146638-18	Geral (Reserva)	31.10.2014	08:00 ás 10:00
1094	1459	ALINE SANTANA DE LIMA	293762608-48	Geral (Reserva)	31.10.2014	08:00 ás 10:00
1095	1538	ANDERSON MARCIO ORTIZ	156694268-35	Geral (Reserva)	31.10.2014	08:00 ás 10:00
1096	1464	ANDERSON MICHELACCI SPEZZOTTO	282932478-19	Geral (Reserva)	31.10.2014	08:00 ás 10:00
1097	1493	ANTONIO CARLOS CALISTRO SANTINI	409056968-08	Geral (Reserva)	31.10.2014	08:00 ás 10:00
1098	1512	BRUNO CIRIACO	339579768-63	Geral (Reserva)	31.10.2014	08:00 ás 10:00
1099	1515	BRUNO FERNANDO MENDES	356966988-24	Geral (Reserva)	31.10.2014	08:00 ás 10:00
1100	1482	BRUNO NUNES DA SILVA	415568828-07	Geral (Reserva)	31.10.2014	08:00 ás 10:00
1101	1454	CAMILA SANDOVAL	325164658-31	Geral (Reserva)	31.10.2014	08:00 ás 10:00
1102	1495	CARLA YSHIZUKA	340620328-05	Geral (Reserva)	31.10.2014	08:00 ás 10:00
1103	1460	CAROLINA RIBAS	404345058-38	Geral (Reserva)	31.10.2014	08:00 ás 10:00
1104	1528	CELIA ALZIRA FARIA PINTO	161809388-65	Geral (Reserva)	31.10.2014	08:00 ás 10:00
1105	1508	CLAUDIA FERNANDA CARDOSO	344694038-30	Geral (Reserva)	31.10.2014	08:00 ás 10:00
1106	1488	CLEODELINA DOS SANTOS CARDOSO	297172548-00	Geral (Reserva)	31.10.2014	08:00 ás 10:00
1107	1536	CLEUZA APARECIDA FAVORETO	026848678-60	Geral (Reserva)	31.10.2014	08:00 ás 10:00
1108	1532	DAIANE CRISTINA DA SILVA BORGES	373167478-54	Geral (Reserva)	31.10.2014	08:00 ás 10:00
1109	1499	DENISE MARIA DE JESUS SANTOS	323243848-25	Geral (Reserva)	31.10.2014	08:00 ás 10:00
1110	1480	DIMAS JOSÉ DE BARROS	890863928-49	Geral (Reserva)	31.10.2014	08:00 ás 10:00
1111	1533	EBER RICARDO DOS SANTOS	217363878-55	Geral (Reserva)	31.10.2014	08:00 ás 10:00
1112	1531	EDNALDO SANTOS DA SILVA	358201188-71	Geral (Reserva)	31.10.2014	08:00 ás 10:00
1113	1501	EDVANDRO ALVES DA SILVA	028068594-76	Geral (Reserva)	31.10.2014	08:00 ás 10:00
1114	1471	ELIANEIVA BARBOSA DE JESUS MIRANDA	097042937-12	Geral (Reserva)	31.10.2014	08:00 ás 10:00
1115	1519	ERICA AMORIM	293444708-12	Geral (Reserva)	31.10.2014	08:00 ás 10:00
1116	1462	FABIO PEDROSO	152712018-05	Geral (Reserva)	31.10.2014	08:00 ás 10:00
1117	1466	FAGNER DA SILVA SEVERO	379681878-18	Geral (Reserva)	31.10.2014	08:00 ás 10:00
1118	1534	FRANCISCO JEFERSON DE PADUA FREITAS	444389088-25	Geral (Reserva)	31.10.2014	08:00 ás 10:00
1119	1509	GEISE FRANCINE PACHECO	367642588-05	Geral (Reserva)	31.10.2014	08:00 ás 10:00
1120	1526	GISELI GONCALVES ZAMBONI	345466888-30	Geral (Reserva)	31.10.2014	08:00 ás 10:00
1121	1468	GRACIANE APARECIDA DE LIMA	362950248-23	Geral (Reserva)	31.10.2014	08:00 ás 10:00
1122	1525	GUILHERME AUGUSTO PONCE	409892788-83	Geral (Reserva)	31.10.2014	08:00 ás 10:00
1123	1465	HEBER DE OLIVEIRA BONEL	327269228-21	Geral (Reserva)	31.10.2014	08:00 ás 10:00
1124	1470	HEIDDIMAN DA CUNHA BARROS	325725328-16	Geral (Reserva)	31.10.2014	08:00 ás 10:00
1125	1520	ITAMARACI CRISTIANE DE MATOS SANTOS	350156478-32	Geral (Reserva)	31.10.2014	08:00 ás 10:00
1126	1506	JANE APARECIDA FOGAÇA	122804938-61	Geral (Reserva)	31.10.2014	08:00 ás 10:00
1127	1529	JEFFERSON GUILHERME DA CRUZ	423666038-51	Geral (Reserva)	31.10.2014	08:00 ás 10:00
1128	1478	JOSE EMANUEL PIO SOARES	384128548-10	Geral (Reserva)	31.10.2014	08:00 ás 10:00
1129	1504	JOSELIA PAULA DOS SANTO ARAUJO	271582678-81	Geral (Reserva)	31.10.2014	08:00 ás 10:00
1130	1503	JOSUÉ APARECIDO DE SOUZA	196919378-67	Geral (Reserva)	31.10.2014	08:00 ás 10:00
1131	1513	KATIA SILENE DA SILVA DOMINGOS	915939214-20	Geral (Reserva)	31.10.2014	08:00 ás 10:00
1132	1458	KELLY CARMO DA SILVA	149782608-09	Geral (Reserva)	31.10.2014	08:00 ás 10:00
1133	1456	KINARA CAROLINE MONTEIRO BOTELHO	399687728-52	Geral (Reserva)	31.10.2014	08:00 ás 10:00
1134	1489	LUANA CRISTINA ARAUJO SOARES	405252838-70	Geral (Reserva)	31.10.2014	08:00 ás 10:00
1135	1483	LUCIANA MANOEL PAULINO	345023428-58	Geral (Reserva)	31.10.2014	08:00 ás 10:00
1136	1498	LUIS CARLOS DOS SANTOS	891182198-53	Geral (Reserva)	31.10.2014	08:00 ás 10:00
1137	1474	LUIZ OTAVIO ANTUNES	269885578-90	Geral (Reserva)	31.10.2014	08:00 ás 10:00
1138	1457	MARCIO APARECIDO FIGUEIROBA	067125629-70	Geral (Reserva)	31.10.2014	08:00 ás 10:00
1139	1487	MARCOS ANTONIO LEITE	096484438-90	Geral (Reserva)	31.10.2014	13:00 ás 15:00
1140	1537	MARCUS VINICIUS FERNANDES ALMEIDA	379470418-57	Geral (Reserva)	31.10.2014	13:00 ás 15:00
1141	1500	MARIA APARECIDA MARTINS CRESPO	008240018-00	Geral (Reserva)	31.10.2014	13:00 ás 15:00
1142	1497	MARIA BENEDITA DA SILVA SANTOS	359699278-80	Geral (Reserva)	31.10.2014	13:00 ás 15:00
1143	1463	MARIA IRANDI DE JESUS VITORINO	310886908-66	Geral (Reserva)	31.10.2014	13:00 ás 15:00
1144	1518	MARIA LUCIA DOS SANTOS	322244978-30	Geral (Reserva)	31.10.2014	13:00 ás 15:00
1145	1521	MIRYAN OLIVEIRA MELO	330089218-09	Geral (Reserva)	31.10.2014	13:00 ás 15:00
1146	1452	NEUCI CECILIA DA CRUZ SANTOS	028260488-05	Geral (Reserva)	31.10.2014	13:00 ás 15:00
1147	1511	PABLO BARGIELA PELLON	704105692-91	Geral (Reserva)	31.10.2014	13:00 ás 15:00
1148	1494	PAMELA REGINA CEZARIO DA ROSA	403015738-67	Geral (Reserva)	31.10.2014	13:00 ás 15:00
1149	1530	PATRICIA ALINE MATIAS	278222108-66	Geral (Reserva)	31.10.2014	13:00 ás 15:00
1150	1517	PAULO CESAR RAMOS	139080468-23	Geral (Reserva)	31.10.2014	13:00 ás 15:00
1151	1453	PEDRO HENRIQUE DA SILVA	309216548-98	Geral (Reserva)	31.10.2014	13:00 ás 15:00
1152	1485	PEDRO RODRIGUES DE ANDRADE JUNIOR	402034018-83	Geral (Reserva)	31.10.2014	13:00 ás 15:00
1153	1475	PÉRSIA CRISTINA CASSIOLATO	212747648-40	Geral (Reserva)	31.10.2014	13:00 ás 15:00
1154	1522	RAFAEL DOMINGUES DE OLIVEIRA	334202768-18	Geral (Reserva)	31.10.2014	13:00 ás 15:00
1155	1477	REGINA MARIA BITTENCOURT	306050688-44	Geral (Reserva)	31.10.2014	13:00 ás 15:00
1156	1469	RENATA FERREIRA BRASIL	311615748-08	Geral (Reserva)	31.10.2014	13:00 ás 15:00
1157	1514	RENATO MENDES JUNIOR	325139528-98	Geral (Reserva)	31.10.2014	13:00 ás 15:00
1158	1490	ROBERTA SIMÕES ALVES	389924648-94	Geral (Reserva)	31.10.2014	13:00 ás 15:00
1159	1507	ROGÉRIO LEONARDO DE OLIVEIRA	342764958-06	Geral (Reserva)	31.10.2014	13:00 ás 15:00
1160	1505	ROQUE CRAVO DO NASCIMENTO	165023348-57	Geral (Reserva)	31.10.2014	13:00 ás 15:00
1161	1523	ROSA FERNANDES	057951958-98	Geral (Reserva)	31.10.2014	13:00 ás 15:00
1162	1502	ROSA MARIA DE ARAÚJO	233778888-10	Geral (Reserva)	31.10.2014	13:00 ás 15:00
1163	1516	SANDRA REGINA COSTA RODRIGUES	378237138-02	Geral (Reserva)	31.10.2014	13:00 ás 15:00
1164	1492	SONIA REGINA DE CASTRO NESPOLI	271402018-62	Geral (Reserva)	31.10.2014	13:00 ás 15:00
1165	1455	SONIA VIEIRA	266160278-05	Geral (Reserva)	31.10.2014	13:00 ás 15:00
1166	1527	SUELI APARECIDA PASCHOAL	308870078-21	Geral (Reserva)	31.10.2014	13:00 ás 15:00
1167	1476	SUELI GAGLIARDI DELL AGNELO	110298998-35	Geral (Reserva)	31.10.2014	13:00 ás 15:00
1168	1473	SUNAMITA CRISTIANE DA SILVA MARCHEZINI	315940488-94	Geral (Reserva)	31.10.2014	13:00 ás 15:00
1169	1467	VERA LUCIA ALVES QUEIROZ	058024488-14	Geral (Reserva)	31.10.2014	13:00 ás 15:00
1170	1535	VICTOR ALEF DE BRITO SIMÕES	431912398-04	Geral (Reserva)	31.10.2014	13:00 ás 15:00
1171	1486	VIVIANE CASSIA ROSA DUARTE	214866608-86	Geral (Reserva)	31.10.2014	13:00 ás 15:00
1172	1524	WELLINGTON RAMON BEZERRA BARROSO	433244918-51	Geral (Reserva)	31.10.2014	13:00 ás 15:00
1173	1484	WILLIAN MARTINS FLOREANO	374255278-39	Geral (Reserva)	31.10.2014	13:00 ás 15:00
1174	1510	WILSOM PEREIRA DA SILVA	267545948-88	Geral (Reserva)	31.10.2014	13:00 ás 15:00
1175	1461	WILSON RICARDO DE SOUZA	428024319-00	Geral (Reserva)	31.10.2014	13:00 ás 15:00
1176	1557	ABIGAIL DIAS	417555498-06	Geral (Reserva)	03.11.2014	08:00 ás 10:00
1177	1581	AGUINADO DONIZETE SILVESTRE	296287548-31	Geral (Reserva)	03.11.2014	08:00 ás 10:00
1178	1605	ALTAIR VICENTE	061064588-98	Geral (Reserva)	03.11.2014	08:00 ás 10:00
1179	1653	ANA PAULA DA SILVA	228720248-08	Geral (Reserva)	03.11.2014	08:00 ás 10:00
1180	1545	ANA PAULA DE CAMPOS	283063518-35	Geral (Reserva)	03.11.2014	08:00 ás 10:00
1181	1559	ANTONIO CARLOS PATRIAN	122714318-40	Geral (Reserva)	03.11.2014	08:00 ás 10:00
1182	1658	APARECIDA JURACI DA SILVA	030289708-99	Geral (Reserva)	03.11.2014	08:00 ás 10:00
1183	1663	APARECIDO DONIZETH PIACENTE	586884479-34	Geral (Reserva)	03.11.2014	08:00 ás 10:00
1184	1592	ARCHANJO GABRIEL DISTADIO	390865858-68	Geral (Reserva)	03.11.2014	08:00 ás 10:00
1185	1639	BARBARA NATALIA VIEIRA	355369298-79	Geral (Reserva)	03.11.2014	08:00 ás 10:00
1186	1626	BENEDITO ALVES DE OLIVEIRA FILHO	217749838-42	Geral (Reserva)	03.11.2014	08:00 ás 10:00
1187	1617	BRUNA CAROLINA FEITOSA CORREA	369008788-06	Geral (Reserva)	03.11.2014	08:00 ás 10:00
1188	1619	BRUNA MONTEIRO DE OLIVEIRA	405821238-10	Geral (Reserva)	03.11.2014	08:00 ás 10:00
1189	1637	CARINA DE FATIMA GOMES DE SOUZA	303714518-84	Geral (Reserva)	03.11.2014	08:00 ás 10:00

1190	1541	CAROLINE SILVA DE OLIVEIRA	454125128-01	Geral (Reserva)	03.11.2014	08:00 ás 10:00
1191	1539	CICERA MARIA TURATO RODRIGUES DA SILVA	458520493-87	Geral (Reserva)	03.11.2014	08:00 ás 10:00
1192	1568	CICERO FERREIRA PIRES	122940438-47	Geral (Reserva)	03.11.2014	08:00 ás 10:00
1193	1584	CINTIA LEITE GONÇALVES DE OLIVEIRA	340641548-27	Geral (Reserva)	03.11.2014	08:00 ás 10:00
1194	1652	CINTIA TELES CHAGAS	432364258-06	Geral (Reserva)	03.11.2014	08:00 ás 10:00
1195	1591	CLEUSA DOS SANTOS	214368168-23	Geral (Reserva)	03.11.2014	08:00 ás 10:00
1196	1629	CLEUSA ESTELA GELUMBAUSKAS	091673808-67	Geral (Reserva)	03.11.2014	08:00 ás 10:00
1197	1598	CRISTIANE APARECIDA DOS REIS	203274658-16	Geral (Reserva)	03.11.2014	08:00 ás 10:00
1198	1602	CRISTINA SIQUEIRA LUCAS	144927778-06	Geral (Reserva)	03.11.2014	08:00 ás 10:00
1199	1571	DENILCE DE SOUZA SANTOS	259497528-13	Geral (Reserva)	03.11.2014	08:00 ás 10:00
1200	1551	EDINALDO PIRES DE CARVALHO	025482424-20	Geral (Reserva)	03.11.2014	08:00 ás 10:00
1201	1578	EDINETE RIBEIRO DE JESUS	820722305-78	Geral (Reserva)	03.11.2014	08:00 ás 10:00
1202	1576	EDNILSON MORENO	106037378-54	Geral (Reserva)	03.11.2014	08:00 ás 10:00
1203	1575	EDVALDO ALVES MOREIRA	312439238-81	Geral (Reserva)	03.11.2014	08:00 ás 10:00
1204	1553	ELI DAMARES ANTUNES DAS NEVES	355239118-52	Geral (Reserva)	03.11.2014	08:00 ás 10:00
1205	1550	ELIANA PASQUALI	122562358-82	Geral (Reserva)	03.11.2014	08:00 ás 10:00
1206	1586	ELISABETE DE BRITO	105972738-20	Geral (Reserva)	03.11.2014	08:00 ás 10:00
1207	1548	ELIZABETE SILVA ALVES	094088878-59	Geral (Reserva)	03.11.2014	08:00 ás 10:00
1208	1608	ELOINA CORDEIRO DOS SANTOS	016545959-00	Geral (Reserva)	03.11.2014	08:00 ás 10:00
1209	1649	EMERSON APARECIDO RODRIGUES DOS SANTOS	433386728-29	Geral (Reserva)	03.11.2014	08:00 ás 10:00
1210	1540	FABIANA DA SILVA DUARTE	324805898-62	Geral (Reserva)	03.11.2014	08:00 ás 10:00
1211	1624	FLAVIA VALERIA BORBA DIAS	306199678-89	Geral (Reserva)	03.11.2014	08:00 ás 10:00
1212	1651	FRANCIELE DA SILVA BENTO	350369868-06	Geral (Reserva)	03.11.2014	08:00 ás 10:00
1213	1547	GABRIEL COSTA CANDIDO	377531568-37	Geral (Reserva)	03.11.2014	08:00 ás 10:00
1214	1634	GRAZZIELI CRISTINE COUGUIL	375645008-24	Geral (Reserva)	03.11.2014	08:00 ás 10:00
1215	1648	GUILHERMINA COSTA E SILVA	600963499-72	Geral (Reserva)	03.11.2014	08:00 ás 10:00
1216	1654	HAGAR MILENA ERVILHA	309727648-36	Geral (Reserva)	03.11.2014	08:00 ás 10:00
1217	1633	ISAAC VIEIRA DA SILVA	099203108-75	Geral (Reserva)	03.11.2014	08:00 ás 10:00
1218	1615	ISABELA REGINA AGUIAR	414585668-62	Geral (Reserva)	03.11.2014	08:00 ás 10:00
1219	1622	JANAINA FRANCINE DA ROCHA COSTA	357299738-02	Geral (Reserva)	03.11.2014	08:00 ás 10:00
1220	1620	JANAINA SAMARA DE OLIVEIRA	353999738-55	Geral (Reserva)	03.11.2014	08:00 ás 10:00
1221	1588	JANDIRA GOMES DE SOUZA	030353918-66	Geral (Reserva)	03.11.2014	08:00 ás 10:00
1222	1560	JANE DOS REIS ROSA	214121348-70	Geral (Reserva)	03.11.2014	08:00 ás 10:00
1223	1589	JANICE APARECIDA DA SILVA	106211578-30	Geral (Reserva)	03.11.2014	08:00 ás 10:00
1224	1646	JEDIEL LOPES BARBOSA	295382068-00	Geral (Reserva)	03.11.2014	08:00 ás 10:00
1225	1542	JEFFERSON MORAES SANTOS	300349918-16	Geral (Reserva)	03.11.2014	08:00 ás 10:00
1226	1603	JOÃO BATISTA DA SILVA	182354838-58	Geral (Reserva)	03.11.2014	08:00 ás 10:00
1227	1607	JOCIMARA CRISTIANE DA SILVA	226589298-03	Geral (Reserva)	03.11.2014	08:00 ás 10:00
1228	1590	JONATHAN LEANDRO SILVA	384678518-05	Geral (Reserva)	03.11.2014	08:00 ás 10:00
1229	1657	JORGE PATRICIO DA ROCHA	105229958-02	Geral (Reserva)	03.11.2014	08:00 ás 10:00
1230	1596	JOSÉ CARLOS ROMÃO	149719478-41	Geral (Reserva)	03.11.2014	08:00 ás 10:00
1231	1585	JOSE OLIVEIRA LIMA	248807198-62	Geral (Reserva)	03.11.2014	08:00 ás 10:00
1232	1556	JOSÉ ROBERTO DE OLIVEIRA	222618898-36	Geral (Reserva)	03.11.2014	08:00 ás 10:00
1233	1573	JOSIANE SANTOS MIRANDA	261903158-36	Geral (Reserva)	03.11.2014	08:00 ás 10:00
1234	1647	JULIANA VILELA DA SILVA	261587678-32	Geral (Reserva)	03.11.2014	08:00 ás 10:00
1235	1558	JULIO CESAR BORGES	149779138-33	Geral (Reserva)	03.11.2014	08:00 ás 10:00
1236	1600	KAREN FRANCINE PORFIRIO	331986148-48	Geral (Reserva)	03.11.2014	08:00 ás 10:00
1237	1580	KARINA ROSA DA SILVA	403615238-66	Geral (Reserva)	03.11.2014	08:00 ás 10:00
1238	1611	KATIUSCIA PIMENTEL XAVIER	341998258-51	Geral (Reserva)	03.11.2014	08:00 ás 10:00
1239	1635	KELLY CRISTINA AMARAL SANTOS	392245248-50	Geral (Reserva)	03.11.2014	08:00 ás 10:00
1240	1561	KLEBER VACHOLZ DA ROCHA	353975298-69	Geral (Reserva)	03.11.2014	08:00 ás 10:00
1241	1631	LAIS FRANCIELLE PEREIRA DE LIMA	449533048-96	Geral (Reserva)	03.11.2014	08:00 ás 10:00
1242	1609	LAIS HELENA CORDEIRO	405039578-95	Geral (Reserva)	03.11.2014	08:00 ás 10:00
1243	1583	LARIANE DE OLIVEIRA BORGES CAMILO	415898248-06	Geral (Reserva)	03.11.2014	08:00 ás 10:00
1244	1566	LARISSA THOMAZ BRAZ	378138308-30	Geral (Reserva)	03.11.2014	08:00 ás 10:00
1245	1656	LEONILDA TEIXEIRA LIMA	034608968-92	Geral (Reserva)	03.11.2014	08:00 ás 10:00
1246	1618	LIDIANE NUNES DA SILVA	398487708-01	Geral (Reserva)	03.11.2014	13:00 ás 15:00
1247	1544	LUCIA DE FATIMA KIILER	395553518-56	Geral (Reserva)	03.11.2014	13:00 ás 15:00
1248	1606	LUCIANA BORDIM MORAES	354006068-57	Geral (Reserva)	03.11.2014	13:00 ás 15:00
1249	1614	LUCIANA NUNES DE ANDRADE	220625528-66	Geral (Reserva)	03.11.2014	13:00 ás 15:00
1250	1613	LUZIA APARECIDA PINTO	251411408-06	Geral (Reserva)	03.11.2014	13:00 ás 15:00
1251	1582	MARCELA JORGE MARUM	364975798-26	Geral (Reserva)	03.11.2014	13:00 ás 15:00
1252	1549	MARCIA REGINA DE CASTRO	247040298-08	Geral (Reserva)	03.11.2014	13:00 ás 15:00
1253	1621	MARCIA REGINA DE MORAES	040462968-79	Geral (Reserva)	03.11.2014	13:00 ás 15:00
1254	1564	MARCIO SILVA CARDOSO	110448938-42	Geral (Reserva)	03.11.2014	13:00 ás 15:00
1255	1642	MARCOS ELEANDRO DE FREITAS MEDEIROS	388072228-50	Geral (Reserva)	03.11.2014	13:00 ás 15:00
1256	1610	MARIA GISELE FREITAS DO NASCIMENTO	389190918-70	Geral (Reserva)	03.11.2014	13:00 ás 15:00
1257	1562	MARIA LUCIA SIMÃO	099099798-70	Geral (Reserva)	03.11.2014	13:00 ás 15:00
1258	1604	MARIA SILVANA ALVES DA SILVA	160125998-03	Geral (Reserva)	03.11.2014	13:00 ás 15:00
1259	1572	MARIO FELICIANO	424805407-82	Geral (Reserva)	03.11.2014	13:00 ás 15:00
1260	1662	MARTA ANTONIA MARTINS	167309678-62	Geral (Reserva)	03.11.2014	13:00 ás 15:00
1261	1627	MILENA FERNANDA DOS SANTOS	167418808-01	Geral (Reserva)	03.11.2014	13:00 ás 15:00
1262	1623	NATALI ROQUE DA SILVA	433795448-17	Geral (Reserva)	03.11.2014	13:00 ás 15:00
1263	1594	NATALIA PIOVESAN JERONIMO LEITE	339327318-32	Geral (Reserva)	03.11.2014	13:00 ás 15:00
1264	1563	NATALIA THOMAZ DE SOUZA	441713818-43	Geral (Reserva)	03.11.2014	13:00 ás 15:00
1265	1597	NATANAEL SHIMA GOMES	018506731-01	Geral (Reserva)	03.11.2014	13:00 ás 15:00
1266	1565	NENCY DO NASCIMENTO MATUKAJ DE ASSIS	226260208-50	Geral (Reserva)	03.11.2014	13:00 ás 15:00
1267	1612	OLINDA APARECIDA FERREIRA	359013728-24	Geral (Reserva)	03.11.2014	13:00 ás 15:00
1268	1625	PATRICIA EUNICE DO NASCIMENTO	421677978-69	Geral (Reserva)	03.11.2014	13:00 ás 15:00
1269	1632	PEDRO HENRIQUE LOPES DA SILVA	357625678-42	Geral (Reserva)	03.11.2014	13:00 ás 15:00
1270	1628	RAFAEL DE ABREU ANHAIA	306539588-62	Geral (Reserva)	03.11.2014	13:00 ás 15:00
1271	1644	RAPHAEL ARANHA GUIMARAES CUSTODIO	336834318-14	Geral (Reserva)	03.11.2014	13:00 ás 15:00
1272	1630	RAUL ANTUNES PELLINI	400304168-25	Geral (Reserva)	03.11.2014	13:00 ás 15:00
1273	1595	REGIMANO ALVES DE OLIVEIRA	322975248-11	Geral (Reserva)	03.11.2014	13:00 ás 15:00
1274	1554	ROBERTA FERNANDES	406448268-94	Geral (Reserva)	03.11.2014	13:00 ás 15:00
1275	1543	ROBSON MANTOVANI	182315088-80	Geral (Reserva)	03.11.2014	13:00 ás 15:00
1276	1636	RODRIGO BARROS ALMEIDA	215027838-35	Geral (Reserva)	03.11.2014	13:00 ás 15:00
1277	1641	RODRIGO DOS SANTOS PEREIRA	373355038-25	Geral (Reserva)	03.11.2014	13:00 ás 15:00
1278	1569	ROSANA DA SILVA	167342988-25	Geral (Reserva)	03.11.2014	13:00 ás 15:00
1279	1599	ROSELENE APARECIDA PADILHA FERREIRA	057999688-32	Geral (Reserva)	03.11.2014	13:00 ás 15:00
1280	1650	SAMUEL HENRIQUE DOS SANTOS	382498148-35	Geral (Reserva)	03.11.2014	13:00 ás 15:00
1281	1661	SANDRA MESTRE PUGHA	089700488-47	Geral (Reserva)	03.11.2014	13:00 ás 15:00
1282	1638	SARA MARIA DOS SANTOS OLIVEIRA	367389248-79	Geral (Reserva)	03.11.2014	13:00 ás 15:00
1283	1546	SERGIO MARCELO SOLER SAUER	289764228-99	Geral (Reserva)	03.11.2014	13:00 ás 15:00
1284	1567	SILMARA SINHORINHO	297940588-40	Geral (Reserva)	03.11.2014	13:00 ás 15:00
1285	1643	STIFANY PAULA JARDIM DOS SANTOS SANVITO	304677288-28	Geral (Reserva)	03.11.2014	13:00 ás 15:00
1286	1655	SUZANA MACIEL CRUZ GONÇALVES	367010088-10	Geral (Reserva)	03.11.2014	13:00 ás 15:00
1287	1640	TATIANE APARECIDA DE ASSIS	341467538-21	Geral (Reserva)	03.11.2014	13:00 ás 15:00
1288	1579	TATIANE FRANCINE SANTOS LEITE	410751588-50	Geral (Reserva)	03.11.2014	13:00 ás 15:00
1289	1659	TATIANE FRANCINE VIEIRA GUARI	213443478-35	Geral (Reserva)	03.11.2014	13:00 ás 15:00
1290	1555	TATIANY CASTELHANO LOPES DA SILVA	279148918-51	Geral (Reserva)	03.11.2014	13:00 ás 15:00
1291	1587	TERESINHA QUITERIA DE SOUZA	082712798-74	Geral (Reserva)	03.11.2014	13:00 ás 15:00
1292	1660	TEREZA FRANCISCA BERNARDO	026987178-07	Geral (Reserva)	03.11.2014	13:00 ás 15:00
1293	1616	THAYSA SANTOS LIMA	423548018-90	Geral (Reserva)	03.11.2014	13:00 ás 15:00
1294	1570	VALDECI REIS	110330048-20	Geral (Reserva)	03.11.2014	13:00 ás 15:00
1295	1645	VALDIR APARECIDO DE SOUZA JÚNIOR	276058298-17	Geral (Reserva)	03.11.2014	13:00 ás 15:00
1296	1577	VANESSA TIEMI WATARI	230106808-05	Geral (Reserva)	03.11.2014	13:00 ás 15:00
1297	1552	VINÍCIUS FERREIRA DE OLIVEIRA	404469038-33	Geral (Reserva)	03.11.2014	13:00 ás 15:00
1298	1593	VITOR JOSE PEREIRA MATEUS	428045278-40	Geral (Reserva)	03.11.2014	13:00 ás 15:00
1299	1574	VIVIANE REGINA SOARES CAMARGO	391625138-42	Geral (Reserva)	03.11.2014	13:00 ás 15:00
1300	1601	WILLIAM NIELA DE SOUZA	388177468-86	Geral (Reserva)	03.11.2014	13:00 ás 15:00
1301	1711	ADRIANA MUNHOZ SAMPAIO	215731598-59	Geral (Reserva)	04.11.2014	08:00 ás 10:00
1302	1688	ADRIANO RODRIGO GARCIA DA SILVA	181518108-74	Geral (Reserva)	04.11.2014	08:00 ás 10:00
1303	1770	ALESSANDRA FRANCISCA DA CONCEIÇÃO SILVA	318315898-18	Geral (Reserva)	04.11.2014	08:00 ás 10:00
1304	1692	ALEX SANDRO EUFLAUZINO.	334185458-40	Geral (Reserva)	04.11.2014	08:00 ás 10:00
1305	1669	ALINE CRISTINA DE SOUZA LIMA CASSIANO	377437008-79	Geral (Reserva)	04.11.2014	08:00 ás 10:00
1306	1695	ANA CLAUDIA MARCELO	363726238-03	Geral (Reserva)	04.11.2014	08:00 ás 10:00
1307	1724	ANA LUCIA DE OLIVEIRA	375962218-66	Geral (Reserva)	04.11.2014	08:00 ás 10:00
1308	1721	ANA LUCIA SILVA ALVES	122620768-55	Geral (Reserva)	04.11.2014	08:00 ás 10:00
1309	1777	ANA PAULA DE SOUZA SILVA	360518498-74	Geral (Reserva)	04.11.2014	08:00 ás 10:00
1310	1705	ANA PAULA FERREIRA	411747728-59	Geral (Reserva)	04.11.2014	08:00 ás 10:00
1311	1779	ANGELA MARIA MARIANO	223222368-02	Geral (Reserva)	04.11.2014	08:00 ás 10:00
1312	1706	ANTONIA DE LOURDES CARDOZO SILVA	107718948-64	Geral (Reserva)	04.11.2014	08:00 ás 10:00
1313	1775	ANTONIO WAGNER PINTO	040962488-86	Geral (Reserva)	04.11.2014	08:00 ás 10:00
1314	1665	AUREA MARIA SANTOS CUSTODIO	020835818-81	Geral (Reserva)	04.11.2014	08:00 ás 10:00
1315	1755	BENEDITA DOS SANTOS LEITE	024871149-08	Geral (Reserva)	04.11.2014	08:00 ás 10:00
1316	1701	BIANCA GALVÃO	327592178-92	Geral (Reserva)	04.11.2014	08:00 ás 10:00
1317	1696	BRUNA CAROLINA XAVIER RODRIGUES	429392038-22	Geral (Reserva)	04.11.2014	08:00 ás 10:00
1318	1778	CAMILA ANDRADE DOS ANJOS	372591668-35	Geral (Reserva)	04.11.2014	08:00 ás 10:00
1319	1698	CARLOS EDUARDO ALMEIDA RIBEIRO	402700608-98	Geral (Reserva)	04.11.2014	08:00 ás 10:00
1320	1729	CAROLINE APARECIDA TURBANO BARROS	432734048-09	Geral (Reserva)	04.11.2014	08:00 ás 10:00
1321	1735	CLAUDIO LIMA JUNIOR	359132628-32	Geral (Reserva)	04.11.2014	08:00 ás 10:00
1322	1700	CLAYTON WILLIAM OLIVEIRA LIMA	393067568-44	Geral (Reserva)	04.11.2014	08:00 ás 10:00
1323	1694	CRISLAINE SOUZA MARTINS	445259208-23	Geral (Reserva)	04.11.2014	08:00 ás 10:00
1324	1668	CRISTIANE VELBERT VIEIRA	101174117-28	Geral (Reserva)	04.11.2014	08:00 ás 10:00
1325	1674	DALVO JOSE DE QUEVEDO	106000498-41	Geral (Reserva)	04.11.2014	08:00 ás 10:00
1326	1776	DANIELA BARROS MORAES	342814188-14	Geral (Reserva)	04.11.2014	08:00 ás 10:00
1327	1717	DANIELE MUNHOZ DE ALMEIDA	349420298-21	Geral (Reserva)	04.11.2014	08:00 ás 10:00
1328	1734	DAYANE CRISTINA OLIVEIRA	392947828-59	Geral (Reserva)	04.11.2014	08:00 ás 10:00
1329	1743	DIDERO PEDROSO DE OLIVEIRA	136824458-03	Geral (Reserva)	04.11.2014	08:00 ás 10:00
1330	1728	DIONISIA APARECIDA DA CRUZ	213557758-84	Geral (Reserva)	04.11.2014	08:00 ás 10:00
1331	1672	EDIVALDO SILVA SANTOS	344886728-41	Geral (Reserva)	04.11.2014	08:00 ás 10:00
1332	1725	EDNA MARIA DE MORAES SILVA	363239638-84	Geral (Reserva)	04.11.2014	08:00 ás 10:00
1333	1739	EDNEIA DE FREITAS GOMES	221401738-05	Geral (Reserva)	04.11.2014	08:00 ás 10:00
1334	1767	EDUARDO CAMPOS NASCIMENTO	203273808-29	Geral (Reserva)	04.11.2014	08:00 ás 10:00
1335	1733	EDUARDO VIEIRA PEDROSO	122519488-13	Geral (Reserva)	04.11.2014	08:00 ás 10:00
1336	1764	ELIAS GAYO FAGUNDES	105996168-73	Geral (Reserva)	04.11.2014	08:00 ás 10:00
1337	1736	ELISABETE GRANGEIRO	072939048-94	Geral (Reserva)	04.11.2014	08:00 ás 10:00
1338	1758	ELIZANDRA NOGUEIRA BORGES	215722668-05	Geral (Reserva)	04.11.2014	08:00 ás 10:00
1339	1722	EMERSON ROCHA MEDRADES	393790348-81	Geral (Reserva)	04.11.2014	08:00 ás 10:00
1340	1680	EMILIA DE CAMPOS	274994318-35	Geral (Reserva)	04.11.2014	08:00 ás 10:00
1341	1760	ERICA MONIQUE DOS SANTOS	372204648-35	Geral (Reserva)	04.11.2014	08:00 ás 10:00
1342	1682	ERIKA DE SOUSA BELIZARIO	304485958-18	Geral (Reserva)	04.11.2014	08:00 ás 10:00
1343	1727	ESTER ADRIELLI DE MORAIS	331526908-43	Geral (Reserva)	04.11.2014	08:00 ás 10:00
1344	1702	ETELVINA GONÇALVES DE ABREU	263265848-92	Geral (Reserva)	04.11.2014	08:00 ás 10:00
1345	1715	EVA ROCHA DA SILVA	213193698-20	Geral (Reserva)	04.11.2014	08:00 ás 10:00
1346	1667	EVERSON BUSZINSKI	342533468-98	Geral (Reserva)	04.11.2014	08:00 ás 10:00
1347	1719	EVERTON SOARES DE OLIVEIRA	357519238-39	Geral (Reserva)	04.11.2014	08:00 ás 10:00
1348	1748	FABIANA MATIAS SILVA	373835638-08	Geral (Reserva)	04.11.2014	08:00 ás 10:00
1349	1740	FABIANA RODRIGUES NUNES	364724748-00	Geral (Reserva)	04.11.2014	08:00 ás 10:00
1350	1684	FABIANO DE SOUSA MORAIS	226505968-48	Geral (Reserva)	04.11.2014	08:00 ás 10:00
1351	1747	FABIO DA SILVA FERREIRA	197421078-23	Geral (Reserva)	04.11.2014	08:00 ás 10:00
1352	1691	FATIMA ANTONIA BARBOZA	235373558-40	Geral (Reserva)	04.11.2014	08:00 ás 10:00
1353	1788	FERNANDO HENRIQUE DA COSTA	403857568-36	Geral (Reserva)	04.11.2014	08:00 ás 10:00
1354	1703	FRANCIANE REGINA DE PAULA	321793358-30	Geral (Reserva)	04.11.2014	08:00 ás 10:00
1355	1783	GABRIELE BAPTISTA ALEXANDRINO	358127318-70	Geral (Reserva)	04.11.2014	08:00 ás 10:00
1356	1686	GEICE CAROLINE DA SILVA OLIVEIRA	467460988-77	Geral (Reserva)	04.11.2014	08:00 ás 10:00
1357	1732	GLAUBER GONÇALVES CARDOSO DE OLIVEIRA	334487378-44	Geral (Reserva)	04.11.2014	08:00 ás 10:00
1358	1679	IANAE CRISTINA SILVA	325419178-13	Geral (Reserva)	04.11.2014	08:00 ás 10:00
1359	1781	ITAMARA PACHECO MENESES PEREIRA	309966998-99	Geral (Reserva)	04.11.2014	08:00 ás 10:00
1360	1685	IVO DE JESUS FLORIANO DA ROSA	374935338-73	Geral (Reserva)	04.11.2014	08:00 ás 10:00
1361	1769	JAIR ALVES DOS SNTOS	011156468-93	Geral (Reserva)	04.11.2014	08:00 ás 10:00
1362	1673	JAMIRE DOS SANTOS SOUSA	436689008-92	Geral (Reserva)	04.11.2014	08:00 ás 10:00
1363	1759	JANAINA CRISTINA VIEIRA	341240088-21	Geral (Reserva)	04.11.2014	08:00 ás 10:00
1364	1765	JANDIRA ANTUNES DE OLIVEIRA	122941298-06	Geral (Reserva)	04.11.2014	08:00 ás 10:00
1365	1772	JEAN CARLOS MEIRA DA SILVA	390953528-38	Geral (Reserva)	04.11.2014	08:00 ás 10:00
1366	1780	JOAO CARLOS DA SILVA	335066158-07	Geral (Reserva)	04.11.2014	08:00 ás 10:00
1367	1768	JOEL TEIXEIRA DA COSTA	110314578-95	Geral (Reserva)	04.11.2014	08:00 ás 10:00
1368	1683	JOICE APARECIDA DA SILVA	324776688-03	Geral (Reserva)	04.11.2014	08:00 ás 10:00
1369	1731	JONATAS APARECIDO RODRIGUES	439953508-36	Geral (Reserva)	04.11.2014	08:00 ás 10:00
1370	1762	JOSE EDUARDO DE CAMARGO	099268148-08	Geral (Reserva)	04.11.2014	08:00 ás 10:00
1371	1689	JOSÉ LUIS LOPES DE LIMA	325779768-01	Geral (Reserva)	04.11.2014	13:00 ás 15:00
1372	1730	JOSE ROBERTO DE CAMPOS	357614628-85	Geral (Reserva)	04.11.2014	13:00 ás 15:00
1373	1750	JUCILEIDE HIGINA DE SOUSA	013669863-85	Geral (Reserva)	04.11.2014	13:00 ás 15:00
1374	1773	JULIANA SANTOS DE OLIVEIRA	231586478-00	Geral (Reserva)	04.11.2014	13:00 ás 15:00
1375	1697	JULIANE CRISTINA BUENO DE SOUZA	354596198-23	Geral (Reserva)	04.11.2014	13:00 ás 15:00
1376	1677	LAERCIO DE CAMPOS MORAES	345465148-40	Geral (Reserva)	04.11.2014	13:00 ás 15:00
1377	1712	LARISSA COSTA DEIRÓ	152458877-62	Geral (Reserva)	04.11.2014	13:00 ás 15:00
1378	1716	LENICE CANDINI	408480568-84	Geral (Reserva)	04.11.2014	13:00 ás 15:00
1379	1787	LUCÉLIA FERREIRA DA SILVA	382963808-62	Geral (Reserva)	04.11.2014	13:00 ás 15:00
1380	1744	LUCIANA DE ARAUJO SOUSA	322444598-02	Geral (Reserva)	04.11.2014	13:00 ás 15:00
1381	1785	LUDMILA KLAROSK PAIFER	398870968-90	Geral (Reserva)	04.11.2014	13:00 ás 15:00
1382	1771	LUZIA HELENA MUSSO	333398368-09	Geral (Reserva)	04.11.2014	13:00 ás 15:00
1383	1670	MAISA JESUS DA SILVA	214756048-07	Geral (Reserva)	04.11.2014	13:00 ás 15:00
1384	1757	MARCELO APARECIDO DE LIMA	342033438-95	Geral (Reserva)	04.11.2014	13:00 ás 15:00
1385	1681	MARCELO AUGUSTO DINIZ LOURENÇO	409240818-80	Geral (Reserva)	04.11.2014	13:00 ás 15:00
1386	1714	MARCIA MOURA DE LIMA	310354288-73	Geral (Reserva)	04.11.2014	13:00 ás 15:00
1387	1675	MARCIO GLEICK MOTTA SALLES	376642248-02	Geral (Reserva)	04.11.2014	13:00 ás 15:00
1388	1766	MARCONES JOSE ALVES DA SILVA	329017278-32	Geral (Reserva)	04.11.2014	13:00 ás 15:00
1389	1741	MARIA BERENICE RAIMUNDO SANTOS	087162798-16	Geral (Reserva)	04.11.2014	13:00 ás 15:00
1390	1784	MARIA DAS GRACAS DA CRUZ	667294166-53	Geral (Reserva)	04.11.2014	13:00 ás 15:00
1391	1699	MARIA LUCIA DIAS	000487408-02	Geral (Reserva)	04.11.2014	13:00 ás 15:00
1392	1713	MAXIMILIANO VINICIUS DE BRITO	363625988-14	Geral (Reserva)	04.11.2014	13:00 ás 15:00
1393	1704	MEIRE APARECIDA DE MOURA	986135028-49	Geral (Reserva)	04.11.2014	13:00 ás 15:00
1394	1687	MEIRIELE LEANDRA MACHADO DE OLIVEIRA	198249388-77	Geral (Reserva)	04.11.2014	13:00 ás 15:00
1395	1763	MESSIAS APRECIDO PAES	310581038-22	Geral (Reserva)	04.11.2014	13:00 ás 15:00
1396	1723	MICHELLE MONIQUE SILVA DA ROCHA ZAGATO	340912018-14	Geral (Reserva)	04.11.2014	13:00 ás 15:00
1397	1707	NEUSA APARECIDA CORREA	985652148-34	Geral (Reserva)	04.11.2014	13:00 ás 15:00
1398	1752	NILZA MARIANO	250052368-30	Geral (Reserva)	04.11.2014	13:00 ás 15:00
1399	1786	NÚRIA PAREDES ANTUNES	330052868-27	Geral (Reserva)	04.11.2014	13:00 ás 15:00
1400	1720	PABLO EURIQUES PERINI DE CAMARGO	021086539-37	Geral (Reserva)	04.11.2014	13:00 ás 15:00
1401	1664	PATRICIA FERNANDA TELES DOS SANTOS	182287498-05	Geral (Reserva)	04.11.2014	13:00 ás 15:00
1402	1726	PAULA DOS SANTOS HENRIQUES	333552338-54	Geral (Reserva)	04.11.2014	13:00 ás 15:00
1403	1666	PAULO IVAN DE GODOI	260374938-20	Geral (Reserva)	04.11.2014	13:00 ás 15:00
1404	1738	PRISCILA DOS SANTOS VICENTE	345244428-71	Geral (Reserva)	04.11.2014	13:00 ás 15:00
1405	1718	RAFAEL DONIZETE PEREIRA	352376818-75	Geral (Reserva)	04.11.2014	13:00 ás 15:00
1406	1709	RAFAEL OLIVEIRA DE PAULA	381198568-05	Geral (Reserva)	04.11.2014	13:00 ás 15:00
1407	1761	RAIMUNDO JOAQUIM DO NASCIMENTO	896748398-87	Geral (Reserva)	04.11.2014	13:00 ás 15:00
1408	1671	REGINA CELIA MARIA DOS SANTOS	050838119-36	Geral (Reserva)	04.11.2014	13:00 ás 15:00
1409	1746	RENATA DE OLIVEIRA DOS SANTO	381638078-65	Geral (Reserva)	04.11.2014	13:00 ás 15:00
1410	1756	RODRIGO FELICIANO	337385398-24	Geral (Reserva)	04.11.2014	13:00 ás 15:00
1411	1753	RODRIGO SANTIAGO GONCALVES	097296449-50	Geral (Reserva)	04.11.2014	13:00 ás 15:00
1412	1742	ROSIANE BUENO	300821148-89	Geral (Reserva)	04.11.2014	13:00 ás 15:00
1413	1708	SALVADOR PEREIRA MENDONÇA	015399808-39	Geral (Reserva)	04.11.2014	13:00 ás 15:00
1414	1749	SHIRLEI DE CARVALHO ASSUNÇÃO	317594728-08	Geral (Reserva)	04.11.2014	13:00 ás 15:00
1415	1751	SUZANA PEDROSO DE SOUZA	320761398-50	Geral (Reserva)	04.11.2014	13:00 ás 15:00
1416	1710	TANIA DOS SANTOS	220454378-09	Geral (Reserva)	04.11.2014	13:00 ás 15:00
1417	1754	TATIANE DA SILVA HONORIO	324894458-71	Geral (Reserva)	04.11.2014	13:00 ás 15:00
1418	1678	TIAGO PEREIRA RUAS	364686368-41	Geral (Reserva)	04.11.2014	13:00 ás 15:00
1419	1693	VALDINEI DE CASTRO	320698238-30	Geral (Reserva)	04.11.2014	13:00 ás 15:00
1420	1737	VANDA AUGUSTA DE SOUSA MELO	279215628-76	Geral (Reserva)	04.11.2014	13:00 ás 15:00
1421	1745	VERA LUCIA DE CAMARGO	891183088-72	Geral (Reserva)	04.11.2014	13:00 ás 15:00
1422	1690	WAGNER DA COSTA	049166358-76	Geral (Reserva)	04.11.2014	13:00 ás 15:00
1423	1782	WELLINGTON CARDOSO	130235217-27	Geral (Reserva)	04.11.2014	13:00 ás 15:00
1424	1676	WILLIAM CASTRO DE OLIVEIRA	408395478-70	Geral (Reserva)	04.11.2014	13:00 ás 15:00
1425	1774	WILSON JOSE DA COSTA	141696288-37	Geral (Reserva)	04.11.2014	13:00 ás 15:00
1426	1833	ADAO RAMOS	753191108-63	Geral (Reserva)	05.11.2014	08:00 ás 10:00
1427	1893	ADRIANO MARCELO ORTIZ	160007678-54	Geral (Reserva)	05.11.2014	08:00 ás 10:00
1428	1851	ALEXANDRE BERTISIN CAMARGO	213641808-47	Geral (Reserva)	05.11.2014	08:00 ás 10:00
1429	1869	ALEXANDRE SOUZA DA SILVA	303005938-30	Geral (Reserva)	05.11.2014	08:00 ás 10:00
1430	1905	ALINE GRASSI FERRAZ	439938168-03	Geral (Reserva)	05.11.2014	08:00 ás 10:00
1431	1821	AMAZILES DA CONCEIÇÃO MOREIRA	085879456-02	Geral (Reserva)	05.11.2014	08:00 ás 10:00
1432	1818	ANA CLAUDIA ORTEGA	285499508-23	Geral (Reserva)	05.11.2014	08:00 ás 10:00
1433	1891	ANA PAULA GOMES RODRIGUES	430821838-16	Geral (Reserva)	05.11.2014	08:00 ás 10:00
1434	1849	ANA PAULA PROCOPIO DE BRITO	437132048-10	Geral (Reserva)	05.11.2014	08:00 ás 10:00
1435	1831	ANA SELMA DOS SANTOS	156611708-90	Geral (Reserva)	05.11.2014	08:00 ás 10:00
1436	1824	ANDERSON FREITAS DA SILVA	277530058-80	Geral (Reserva)	05.11.2014	08:00 ás 10:00
1437	1852	ANDREIA FOGAÇA GOMES	118634108-48	Geral (Reserva)	05.11.2014	08:00 ás 10:00
1438	1837	ANGELA MARIA AUXILIADORA VIEIRA PEDROSO BENGOZE	122875608-23	Geral (Reserva)	05.11.2014	08:00 ás 10:00
1439	1789	ANTONIO MARCOS VIEIRA DE OLIVEIRA MEDEIROS	423002868-74	Geral (Reserva)	05.11.2014	08:00 ás 10:00
1440	1827	ARETUZA ROMANHA	285806968-95	Geral (Reserva)	05.11.2014	08:00 ás 10:00
1441	1832	ARLI SANTOS DA SILVA FILHO	363718778-79	Geral (Reserva)	05.11.2014	08:00 ás 10:00
1442	1817	AUREA DE FATIMA FRANCO SILVEIRA	377836228-36	Geral (Reserva)	05.11.2014	08:00 ás 10:00
1443	1840	BIANCA CRISTINE GOMES CUSTODIO	453424538-60	Geral (Reserva)	05.11.2014	08:00 ás 10:00
1444	1880	BRUNA TRUVILHANO	336229848-64	Geral (Reserva)	05.11.2014	08:00 ás 10:00
1445	1799	BRUNO JOSÉ DA SILVA	414787908-06	Geral (Reserva)	05.11.2014	08:00 ás 10:00
1446	1797	CARLA ELEM ROCHA	305107198-64	Geral (Reserva)	05.11.2014	08:00 ás 10:00
1447	1796	CAROLINE CRUZ DE CARVALHO ROCHA	419637518-92	Geral (Reserva)	05.11.2014	08:00 ás 10:00
1448	1878	CLARINDO OLIVEIRA GUIMARÃES	080186738-02	Geral (Reserva)	05.11.2014	08:00 ás 10:00
1449	1875	CLEBER DA SILVA	183115538-90	Geral (Reserva)	05.11.2014	08:00 ás 10:00
1450	1844	CRISTIANE NUNES CARDOSO DE MELLO	122896058-59	Geral (Reserva)	05.11.2014	08:00 ás 10:00
1451	1813	DAIANE CABRERISSO DA SILVA	329374448-65	Geral (Reserva)	05.11.2014	08:00 ás 10:00
1452	1846	DANIEL MENDES BATISTA JUNIOR	407311838-27	Geral (Reserva)	05.11.2014	08:00 ás 10:00
1453	1807	DANILO ELIAS DA CRUZ	382445338-03	Geral (Reserva)	05.11.2014	08:00 ás 10:00
1454	1911	DÉBORA HORVATH	198143978-14	Geral (Reserva)	05.11.2014	08:00 ás 10:00
1455	1909	DOUGLAS DA SILVA RIBEIRO	320952838-13	Geral (Reserva)	05.11.2014	08:00 ás 10:00
1456	1853	DOUGLAS RODRIGUES SILVA	235674468-19	Geral (Reserva)	05.11.2014	08:00 ás 10:00
1457	1892	ELAINE APARECIDA SANTOS	182354698-63	Geral (Reserva)	05.11.2014	08:00 ás 10:00
1458	1855	ELISABETE GUILARDI	099316798-59	Geral (Reserva)	05.11.2014	08:00 ás 10:00
1459	1876	ERICK COSTA DE OLIVEIRA	222377838-02	Geral (Reserva)	05.11.2014	08:00 ás 10:00
1460	1873	EVELYN CRISTINA ARAUJO CAMARGO	348602538-41	Geral (Reserva)	05.11.2014	08:00 ás 10:00
1461	1870	EVERSON TENORIO DE FARIA	076423846-96	Geral (Reserva)	05.11.2014	08:00 ás 10:00
1462	1903	EVERTON HENRIQUE VILAS BOAS	358708878-01	Geral (Reserva)	05.11.2014	08:00 ás 10:00
1463	1912	EVERTON REGINO DOS SANTOS	101098506-02	Geral (Reserva)	05.11.2014	08:00 ás 10:00
1464	1890	ÈVERTON SOARES DA SILVA	368517568-89	Geral (Reserva)	05.11.2014	08:00 ás 10:00
1465	1793	FABIO HENRIQUE CAETANO	306715538-60	Geral (Reserva)	05.11.2014	08:00 ás 10:00
1466	1825	FELIPE NOGUEIRA DE ALMEIDA	343872868-06	Geral (Reserva)	05.11.2014	08:00 ás 10:00
1467	1800	FERNAMDO DE OLIVEIRA	316203628-30	Geral (Reserva)	05.11.2014	08:00 ás 10:00
1468	1861	FERNANDO CESAR DE ALMEIDA	248024118-12	Geral (Reserva)	05.11.2014	08:00 ás 10:00
1469	1913	FERNANDO GUSTAVO CHIQUETO	220572148-85	Geral (Reserva)	05.11.2014	08:00 ás 10:00
1470	1790	FRANCINE DIAS CAMARGO	382259698-12	Geral (Reserva)	05.11.2014	08:00 ás 10:00
1471	1899	FRANCINE MARIA DE ALMEIDA	331556168-06	Geral (Reserva)	05.11.2014	08:00 ás 10:00
1472	1848	FRANCINE RAMOS	090600849-26	Geral (Reserva)	05.11.2014	08:00 ás 10:00
1473	1897	FRANCISCO DE ASSIS ALMEIDA BORGES	001060363-86	Geral (Reserva)	05.11.2014	08:00 ás 10:00
1474	1823	FREDERICO AMADIO	327382848-09	Geral (Reserva)	05.11.2014	08:00 ás 10:00
1475	1863	GILBERTO APARECIDO FERREIRA	099270928-81	Geral (Reserva)	05.11.2014	08:00 ás 10:00
1476	1877	GILMARA DE ALMEIDA	252312048-89	Geral (Reserva)	05.11.2014	08:00 ás 10:00
1477	1854	JACIR DA SILVA VAZ	465397949-91	Geral (Reserva)	05.11.2014	08:00 ás 10:00
1478	1906	JANAINA LEONILDE CAMARGO IERICH	227175128-45	Geral (Reserva)	05.11.2014	08:00 ás 10:00
1479	1829	JEFFERSON APARECIDO GALDINO	227320458-29	Geral (Reserva)	05.11.2014	08:00 ás 10:00
1480	1847	JENIFER THAIS DE MELO SILVA	430469188-01	Geral (Reserva)	05.11.2014	08:00 ás 10:00
1481	1868	JESSICA CASTRO SIMOES DA SILVA	404816318-36	Geral (Reserva)	05.11.2014	08:00 ás 10:00
1482	1889	JESSICA ELAINE DA ROCHA PEREIRA	347976588-27	Geral (Reserva)	05.11.2014	08:00 ás 10:00
1483	1806	JHONATHAN LIMA FALCETI	388090268-29	Geral (Reserva)	05.11.2014	08:00 ás 10:00
1484	1879	JOAO NOE DE LIMA	227503628-81	Geral (Reserva)	05.11.2014	08:00 ás 10:00
1485	1867	JOÃO RICARDO DE MELLO FEITOSA	388270948-06	Geral (Reserva)	05.11.2014	08:00 ás 10:00
1486	1812	JOCIVAN DE SOUSA LOPES	304335168-10	Geral (Reserva)	05.11.2014	08:00 ás 10:00
1487	1881	JOSÉ JUNIOR DA SILVA LUCAS	390953508-94	Geral (Reserva)	05.11.2014	08:00 ás 10:00
1488	1883	JOSE LUIZ RODRIGUES GONCALVES	836149158-91	Geral (Reserva)	05.11.2014	08:00 ás 10:00
1489	1857	JOSE RUBENS DE OLIVEIRA	020836678-40	Geral (Reserva)	05.11.2014	08:00 ás 10:00
1490	1859	JOSINA MOREIRA DE OLIVEIRA	168188718-52	Geral (Reserva)	05.11.2014	08:00 ás 10:00
1491	1841	JULIO CESAR CAMARGO LUCATELLI	149663438-10	Geral (Reserva)	05.11.2014	08:00 ás 10:00
1492	1838	JUVENAL LUIZ DE OLIVEIRA	211975123-49	Geral (Reserva)	05.11.2014	08:00 ás 10:00
1493	1801	KATIA DAS GRAÇAS FERNANDESL	718776816-87	Geral (Reserva)	05.11.2014	08:00 ás 10:00
1494	1843	KETLYN MAYARA PEREIRA	409768278-40	Geral (Reserva)	05.11.2014	08:00 ás 10:00
1495	1795	LEANDRO HENRIQUE HONORIO DE CAMARGO	221589768-61	Geral (Reserva)	05.11.2014	08:00 ás 10:00
1496	1828	LILIANE CRISTINA DE BORBA ROQUE	332542798-75	Geral (Reserva)	05.11.2014	13:00 ás 15:00
1497	1836	LOIDE JULIO DE ALMEIDA	167441698-90	Geral (Reserva)	05.11.2014	13:00 ás 15:00

1498	1888	LUCI NEIDE VIEIRA	122748318-07	Geral (Reserva)	05.11.2014	13:00 ás 15:00
1499	1874	LUCIANE CONCEIÇÃO JULIO	261247048-46	Geral (Reserva)	05.11.2014	13:00 ás 15:00
1500	1872	LUSINETE ANTONIA DO NASCIMENTO	349576263-91	Geral (Reserva)	05.11.2014	13:00 ás 15:00
1501	1845	MARCELO BARBOSA DOS SANTO	123171068-31	Geral (Reserva)	05.11.2014	13:00 ás 15:00
1502	1856	MARCELO RODRIGUES DOS SANTOS	386088678-93	Geral (Reserva)	05.11.2014	13:00 ás 15:00
1503	1866	MARIA APARECIDA PEREIRA DE BRITO	001857415-76	Geral (Reserva)	05.11.2014	13:00 ás 15:00
1504	1792	MARIA ESTER CASTELLI DE MORAES	071933918-95	Geral (Reserva)	05.11.2014	13:00 ás 15:00
1505	1862	MARIA JOSE DA SILVA	134474848-10	Geral (Reserva)	05.11.2014	13:00 ás 15:00
1506	1908	MARIA SANDRA HENRIQUE	056478314-51	Geral (Reserva)	05.11.2014	13:00 ás 15:00
1507	1898	MARIANA AUGUSTO DE CAMARGO	345656298-52	Geral (Reserva)	05.11.2014	13:00 ás 15:00
1508	1791	MARINETE DA SILVA SOUSA	408687758-94	Geral (Reserva)	05.11.2014	13:00 ás 15:00
1509	1884	MAYARA FRANCINE DE ALMEIDA COSTA	415686508-84	Geral (Reserva)	05.11.2014	13:00 ás 15:00
1510	1820	MAYARA VIEIRA DOMINGUES	424794648-06	Geral (Reserva)	05.11.2014	13:00 ás 15:00
1511	1819	MAYELE HERRERA PERGENTINO DE ARAUJO	395121378-79	Geral (Reserva)	05.11.2014	13:00 ás 15:00
1512	1871	MICHELE APARECIDA ROSA	346717398-52	Geral (Reserva)	05.11.2014	13:00 ás 15:00
1513	1839	NILTON ALEXANDRE	030972708-17	Geral (Reserva)	05.11.2014	13:00 ás 15:00
1514	1842	ONESIA CONCEIÇÃO	149693018-59	Geral (Reserva)	05.11.2014	13:00 ás 15:00
1515	1901	OSMAR CASTRO SILVA	360822118-20	Geral (Reserva)	05.11.2014	13:00 ás 15:00
1516	1904	OTONIEL OLIVEIRA JUNIOR	327357638-38	Geral (Reserva)	05.11.2014	13:00 ás 15:00
1517	1834	PÂMELA LORENÇO PIOVESAN	390711158-36	Geral (Reserva)	05.11.2014	13:00 ás 15:00
1518	1850	PAMELA REGINA DE OLIVEIRA FRANCISCO	387281158-48	Geral (Reserva)	05.11.2014	13:00 ás 15:00
1519	1882	PATRICIA ALVES DO NASCIMENTO	340756058-33	Geral (Reserva)	05.11.2014	13:00 ás 15:00
1520	1811	PATRÍCIA FERREIRA	360522908-54	Geral (Reserva)	05.11.2014	13:00 ás 15:00
1521	1907	PAULO MARCELINO DA SILVA	189167358-07	Geral (Reserva)	05.11.2014	13:00 ás 15:00
1522	1894	PAULO SERGIO PINTO	686629989-68	Geral (Reserva)	05.11.2014	13:00 ás 15:00
1523	1895	PRISCILA PRESTES MARTINS	378138398-97	Geral (Reserva)	05.11.2014	13:00 ás 15:00
1524	1816	RENATA CRISTINA DE SOUZA	314638138-99	Geral (Reserva)	05.11.2014	13:00 ás 15:00
1525	1809	ROBERTO RODRIGUES DE ALMEIDA	337089078-09	Geral (Reserva)	05.11.2014	13:00 ás 15:00
1526	1858	RODRIGO CROCCIA XAVIER DE CAMARGO	382784298-04	Geral (Reserva)	05.11.2014	13:00 ás 15:00
1527	1808	RONALDO DA SILVA SANTOS	164319028-82	Geral (Reserva)	05.11.2014	13:00 ás 15:00
1528	1865	ROSANGELA DE FARIA VIERA	249724658-08	Geral (Reserva)	05.11.2014	13:00 ás 15:00
1529	1804	ROSILDA DE GOES	349309488-43	Geral (Reserva)	05.11.2014	13:00 ás 15:00
1530	1896	SABRINA HENRIQUE DE LIMA ESTEVAM	420496858-90	Geral (Reserva)	05.11.2014	13:00 ás 15:00
1531	1864	SANDRA FERMINO DE JESUS	323054458-73	Geral (Reserva)	05.11.2014	13:00 ás 15:00
1532	1802	SANDRA MARIA SUTEL	252408488-40	Geral (Reserva)	05.11.2014	13:00 ás 15:00
1533	1887	SANDRO XAVIER MOREIRA	139062498-67	Geral (Reserva)	05.11.2014	13:00 ás 15:00
1534	1815	SILVIA REGINA SAMPAIO	182288088-28	Geral (Reserva)	05.11.2014	13:00 ás 15:00
1535	1803	SOLANGE APARECIDA DE LIMA	064384688-35	Geral (Reserva)	05.11.2014	13:00 ás 15:00
1536	1810	SUZANA HONORIA DOS SANTOS	303320778-29	Geral (Reserva)	05.11.2014	13:00 ás 15:00
1537	1805	TAIS CRISTINA ALVES	330669468-19	Geral (Reserva)	05.11.2014	13:00 ás 15:00
1538	1822	TATIANA BENEDITA GONÇALVES	348121198-80	Geral (Reserva)	05.11.2014	13:00 ás 15:00
1539	1885	TATIANA DE OLIVEIRA MACHADO DA SILVA	327356488-18	Geral (Reserva)	05.11.2014	13:00 ás 15:00
1540	1835	TIAGO AUGUSTO BIAZIM DE CARVALHO	366997118-14	Geral (Reserva)	05.11.2014	13:00 ás 15:00
1541	1826	VAGNA PIRES MOREIRA	350599018-31	Geral (Reserva)	05.11.2014	13:00 ás 15:00
1542	1798	VALMIRIA FERREIRA PONTES TERRON	053524088-09	Geral (Reserva)	05.11.2014	13:00 ás 15:00
1543	1830	VANDA APARECIDA DE PAULA SOUZA	106084018-97	Geral (Reserva)	05.11.2014	13:00 ás 15:00
1544	1794	VANDERLEI DE OLIVEIRA	141682258-52	Geral (Reserva)	05.11.2014	13:00 ás 15:00
1545	1900	VERONICA AMARAL DE SOUZA	426254718-32	Geral (Reserva)	05.11.2014	13:00 ás 15:00
1546	1860	VERONICA FERNANDA GOMES BARBOSA	292896018-09	Geral (Reserva)	05.11.2014	13:00 ás 15:00
1547	1814	VINICIUS HENRIQUE PEREIRA MACHADO	359284898-46	Geral (Reserva)	05.11.2014	13:00 ás 15:00
1548	1910	WAGNER ADRIANO NOGUEIRA FILHO	420854458-96	Geral (Reserva)	05.11.2014	13:00 ás 15:00
1549	1886	WELINTON DE OLIVEIRA FERREIRA	414787818-07	Geral (Reserva)	05.11.2014	13:00 ás 15:00
1550	1902	WILTON FERREIRA DOS SANTOS	305193018-03	Geral (Reserva)	05.11.2014	13:00 ás 15:00
1551	1996	ADRIANA REGINA ALO	198253398-61	Geral (Reserva)	06.11.2014	08:00 ás 10:00
1552	1973	ALAIDE RODRIGUES DOS SANTOS	062164168-55	Geral (Reserva)	06.11.2014	08:00 ás 10:00
1553	1965	ALEXANDRA POSTALI FERRAZ	404469458-38	Geral (Reserva)	06.11.2014	08:00 ás 10:00
1554	1994	ALINE MARIA ARANTES RODRIGUES	387378838-10	Geral (Reserva)	06.11.2014	08:00 ás 10:00
1555	2034	ALLAIN FERNANDO DE SOUZA	377678508-03	Geral (Reserva)	06.11.2014	08:00 ás 10:00
1556	2002	ANA PAULA UKRACHESK NASCIMENTO	338535708-01	Geral (Reserva)	06.11.2014	08:00 ás 10:00
1557	2033	ANDRE FELIPE DA CONCEIÇÃO SANTOS	392474298-70	Geral (Reserva)	06.11.2014	08:00 ás 10:00
1558	1945	ANGELINA CONCEIÇÃO DOS SANTOS	278621108-54	Geral (Reserva)	06.11.2014	08:00 ás 10:00
1559	2015	ANTONIO GLEISON DO NASCIMENTO ALMEIDA	840829333-87	Geral (Reserva)	06.11.2014	08:00 ás 10:00
1560	1917	CLAUDIA APARECIDA DE LIMA SILVA	164320428-95	Geral (Reserva)	06.11.2014	08:00 ás 10:00
1561	2027	CLAUDIA DE FATIMA OLIVEIRA	150612408-98	Geral (Reserva)	06.11.2014	08:00 ás 10:00
1562	1950	CLAUDIA FERNANDA MACHADO TEIXEIRA	379830968-01	Geral (Reserva)	06.11.2014	08:00 ás 10:00
1563	1971	CLAUDIA JAQUELINE ANDRADE MACHADO	335791068-30	Geral (Reserva)	06.11.2014	08:00 ás 10:00
1564	2032	CLAUDINEI SEVERO DE ALMEIDA	280889858-46	Geral (Reserva)	06.11.2014	08:00 ás 10:00
1565	1942	CLODOALDO CORREIA BARBOSA	141757528-03	Geral (Reserva)	06.11.2014	08:00 ás 10:00
1566	1955	CRISTIANE DA SILVA UOYA	280216278-08	Geral (Reserva)	06.11.2014	08:00 ás 10:00
1567	1962	DAIANE PAULA DOS SANTOS ALAMINO	434352588-02	Geral (Reserva)	06.11.2014	08:00 ás 10:00
1568	2022	DANIELE CRISTINA DE SOUZA	343009448-81	Geral (Reserva)	06.11.2014	08:00 ás 10:00
1569	1941	DANILO DE ALMEIDA ROMAO	349338308-86	Geral (Reserva)	06.11.2014	08:00 ás 10:00
1570	2001	DAVINA RIBEIRO DE CARVALHO	141734678-77	Geral (Reserva)	06.11.2014	08:00 ás 10:00
1571	2018	DINA FABIOLA DE ARRUDA SANTOS	350923848-67	Geral (Reserva)	06.11.2014	08:00 ás 10:00
1572	1993	EDESON JOSÉ DOS SANTOS	106031848-20	Geral (Reserva)	06.11.2014	08:00 ás 10:00
1573	2006	EDGLEY DA SILVA COSTA	149754878-02	Geral (Reserva)	06.11.2014	08:00 ás 10:00
1574	1925	EDILAINE FERREIRA DE ANDRADE OLIVEIRA	221973848-56	Geral (Reserva)	06.11.2014	08:00 ás 10:00
1575	1986	EDITH DE SOUZA SILVA	309587858-30	Geral (Reserva)	06.11.2014	08:00 ás 10:00
1576	2031	EDNA CELINA GONCALVES DOS REIS	367583588-01	Geral (Reserva)	06.11.2014	08:00 ás 10:00
1577	2011	EDSON LUIZ DOS SANTOS	246755198-90	Geral (Reserva)	06.11.2014	08:00 ás 10:00
1578	1983	EDUARDO HENRIQUE FRANCO	451921658-30	Geral (Reserva)	06.11.2014	08:00 ás 10:00
1579	2008	EDVALDO DUARTE DA SILVA	122298668-00	Geral (Reserva)	06.11.2014	08:00 ás 10:00
1580	2019	ELAINE CRISTINA PINHEIRO DE ARAUJO	121370418-98	Geral (Reserva)	06.11.2014	08:00 ás 10:00
1581	2037	ELEANDRO LEITE DE OLIVEIRA	321476538-88	Geral (Reserva)	06.11.2014	08:00 ás 10:00
1582	2035	ELIANE RODRIGUES DO NASCIMENTO	307548308-70	Geral (Reserva)	06.11.2014	08:00 ás 10:00
1583	1949	ELIANE RODRIGUES DOS SANTOS	711805753-34	Geral (Reserva)	06.11.2014	08:00 ás 10:00
1584	1988	ELIZANGELA CRISTINA SILVEIRO	319992538-33	Geral (Reserva)	06.11.2014	08:00 ás 10:00
1585	2004	ELIZANGELA VICENTE DE LIMA	348717628-90	Geral (Reserva)	06.11.2014	08:00 ás 10:00
1586	1989	ELZA FREIRE MARIZ	262005318-89	Geral (Reserva)	06.11.2014	08:00 ás 10:00
1587	1997	EVANDRO COLOMBO BUSSOLI	350451218-04	Geral (Reserva)	06.11.2014	08:00 ás 10:00
1588	1943	EVELIN CARINE MONTEIRO GONÇALVES	351803418-92	Geral (Reserva)	06.11.2014	08:00 ás 10:00
1589	1930	FABIANA DE OLIVEIRA RIBEIRO	337843238-12	Geral (Reserva)	06.11.2014	08:00 ás 10:00
1590	2026	FRANCINE DOS SANTO SILVA	317960098-57	Geral (Reserva)	06.11.2014	08:00 ás 10:00
1591	1914	GERALDA ALVES PEREIRA COSTA	097866908-85	Geral (Reserva)	06.11.2014	08:00 ás 10:00
1592	1935	GISELE CRISTINA MARQUEZE COSTA	321486988-42	Geral (Reserva)	06.11.2014	08:00 ás 10:00
1593	1998	GUSTAVO CHAVES ARRUDA	432426458-98	Geral (Reserva)	06.11.2014	08:00 ás 10:00
1594	1937	IVANEIDE RODRIGUES CORREIA	681467953-15	Geral (Reserva)	06.11.2014	08:00 ás 10:00
1595	1972	IVANY ZONHO LIMA	164352838-69	Geral (Reserva)	06.11.2014	08:00 ás 10:00
1596	1926	IZAURA ZINI BRITO	056851908-67	Geral (Reserva)	06.11.2014	08:00 ás 10:00
1597	2036	JANAINA DE ARRUDA QUILE	293324738-03	Geral (Reserva)	06.11.2014	08:00 ás 10:00
1598	1999	JANETE TEIXEIRA GARCIA	071957178-28	Geral (Reserva)	06.11.2014	08:00 ás 10:00
1599	2024	JEFERSON DOS SANTOS BRAZ	436654538-10	Geral (Reserva)	06.11.2014	08:00 ás 10:00
1600	1974	JOANA CLAUDIA CAMPOS LIMA	398906038-45	Geral (Reserva)	06.11.2014	08:00 ás 10:00
1601	2012	JONATHAN ANDRADE SIMONI	433226648-05	Geral (Reserva)	06.11.2014	08:00 ás 10:00
1602	1944	JONATHAN HENRIQUE DE OLIVEIRA	360461048-66	Geral (Reserva)	06.11.2014	08:00 ás 10:00
1603	1940	JORGIANE DA SILVA COSTA	328117978-90	Geral (Reserva)	06.11.2014	08:00 ás 10:00
1604	1915	JOSE ANDRE FERREIRA LIMA	954720453-04	Geral (Reserva)	06.11.2014	08:00 ás 10:00
1605	1959	JOSÉ LUIZ MOTTA	302371408-88	Geral (Reserva)	06.11.2014	08:00 ás 10:00
1606	2025	JOSÉ MONTEIRO NASCIMENTO	084057408-80	Geral (Reserva)	06.11.2014	08:00 ás 10:00
1607	1936	JOSE RICARDO GONCALO	177204838-04	Geral (Reserva)	06.11.2014	08:00 ás 10:00
1608	1991	JOSÉ SOARES DO SANTOS	050388678-55	Geral (Reserva)	06.11.2014	08:00 ás 10:00
1609	1934	JOSELAINE FERREIRA DE MELO	353534918-40	Geral (Reserva)	06.11.2014	08:00 ás 10:00
1610	1981	JULIA VIAL RONZANI	328009818-14	Geral (Reserva)	06.11.2014	08:00 ás 10:00
1611	1954	JULIANA BASTOS DA SILVA CARVALHO	309512798-74	Geral (Reserva)	06.11.2014	08:00 ás 10:00
1612	1980	JULIANA FANTINELLI	287035948-90	Geral (Reserva)	06.11.2014	08:00 ás 10:00
1613	1967	JULIANO MATTEUS RODRIGO DA SILVA	364765298-97	Geral (Reserva)	06.11.2014	08:00 ás 10:00
1614	1978	JUSIANE DOLNICKI	131019798-97	Geral (Reserva)	06.11.2014	08:00 ás 10:00
1615	1966	KARINA MARIANE DA SILVA SANTOS	395319768-13	Geral (Reserva)	06.11.2014	08:00 ás 10:00
1616	1990	LAIS NASCIMENTO RIBEIRO	426071798-74	Geral (Reserva)	06.11.2014	08:00 ás 10:00
1617	2023	LEILIANE ALVES DA SILVA	090544444-28	Geral (Reserva)	06.11.2014	08:00 ás 10:00
1618	2021	LÍDIA FORMES DE ARRUDA	351535568-59	Geral (Reserva)	06.11.2014	08:00 ás 10:00
1619	1928	LIDIANARA FORTES FERNANDES	265602708-07	Geral (Reserva)	06.11.2014	08:00 ás 10:00
1620	2000	LUCELIA PEREIRA	218450078-08	Geral (Reserva)	06.11.2014	08:00 ás 10:00
1621	1927	LUCIANO ADRIANO MACIEL	197399418-69	Geral (Reserva)	06.11.2014	13:00 ás 15:00
1622	1977	LUCIANO ANDREOLI	215963048-98	Geral (Reserva)	06.11.2014	13:00 ás 15:00
1623	1976	LUCIMAR RIBEIRO	110288148-10	Geral (Reserva)	06.11.2014	13:00 ás 15:00
1624	1916	MAGNO RAMOS SOUZA	392480618-77	Geral (Reserva)	06.11.2014	13:00 ás 15:00
1625	1958	MARCIA APARECIDA DA SILVA	141648658-57	Geral (Reserva)	06.11.2014	13:00 ás 15:00
1626	1960	MÁRCIA APARECIDA DA SILVA	107148668-30	Geral (Reserva)	06.11.2014	13:00 ás 15:00
1627	2010	MARCIA CRISTINA DA SILVA	219987008-10	Geral (Reserva)	06.11.2014	13:00 ás 15:00
1628	2030	MARCIA DE FATIMA GOMES RODAS	311938278-76	Geral (Reserva)	06.11.2014	13:00 ás 15:00
1629	1979	MÁRCIA REGINA SANT' ANA	325353428-63	Geral (Reserva)	06.11.2014	13:00 ás 15:00
1630	1995	MARCIA UMBELINA DA SILVA	307679358-61	Geral (Reserva)	06.11.2014	13:00 ás 15:00
1631	1984	MARCOS VINICIUS RIBEIRO PEREIRA	314899128-19	Geral (Reserva)	06.11.2014	13:00 ás 15:00
1632	1975	MARGARETE DE FATIMA IBARNES DA SILVA	338600408-39	Geral (Reserva)	06.11.2014	13:00 ás 15:00
1633	1948	MARIA DA CONCEIÇÃO LAURENTINO DE SOUZA	087542574-76	Geral (Reserva)	06.11.2014	13:00 ás 15:00
1634	1985	MARIA DAS GRAÇAS DE JESUS COSTA	389851848-57	Geral (Reserva)	06.11.2014	13:00 ás 15:00
1635	2003	MARIA ERILENE DA SILVA	758921624-00	Geral (Reserva)	06.11.2014	13:00 ás 15:00
1636	1939	MARIA ESTELA DA COSTA GONDIM	060295903-91	Geral (Reserva)	06.11.2014	13:00 ás 15:00
1637	2007	MARIA JOSE LOURIVAL	096820854-11	Geral (Reserva)	06.11.2014	13:00 ás 15:00
1638	1918	MARIANA SOARES LEMOS THEODORO	389792348-30	Geral (Reserva)	06.11.2014	13:00 ás 15:00
1639	1951	MARILZA SILVA COELHO	358939068-96	Geral (Reserva)	06.11.2014	13:00 ás 15:00
1640	1952	MARISA APARECIDA LUIZ	110282368-67	Geral (Reserva)	06.11.2014	13:00 ás 15:00
1641	1932	MICHEL HENRIQUE DA SILVA FREITAS	389913288-22	Geral (Reserva)	06.11.2014	13:00 ás 15:00
1642	1924	MILTON LUIZ GONZALEZ	314415258-74	Geral (Reserva)	06.11.2014	13:00 ás 15:00
1643	1953	NILSON AUGUSTO DOS SANTOS	265707898-21	Geral (Reserva)	06.11.2014	13:00 ás 15:00
1644	1946	ORLANDO DA SILVA MENEZES	387829738-65	Geral (Reserva)	06.11.2014	13:00 ás 15:00
1645	1938	OSMAR APARECIDO GONÇALVES	261463018-76	Geral (Reserva)	06.11.2014	13:00 ás 15:00
1646	1921	PRISCILA LIMA DE ANDRADE	226607628-05	Geral (Reserva)	06.11.2014	13:00 ás 15:00
1647	2020	PRISCILA RIBEIRO	354233208-95	Geral (Reserva)	06.11.2014	13:00 ás 15:00
1648	1929	RENATO DOS REIS FILHO	378981038-07	Geral (Reserva)	06.11.2014	13:00 ás 15:00
1649	1933	RITA DE ALMEIDA ROSA	931728188-53	Geral (Reserva)	06.11.2014	13:00 ás 15:00
1650	1992	ROBERTO GONÇALVES GOMES	369609478-12	Geral (Reserva)	06.11.2014	13:00 ás 15:00
1651	2029	ROSEMEIRE GONZALES	071971458-30	Geral (Reserva)	06.11.2014	13:00 ás 15:00
1652	1956	ROSENEIDE FRANCISCO	156587588-58	Geral (Reserva)	06.11.2014	13:00 ás 15:00
1653	1920	ROZELI APARECIDA FERREIRA	308121298-73	Geral (Reserva)	06.11.2014	13:00 ás 15:00
1654	1968	RUDI FRANCIS PINTO	352844468-10	Geral (Reserva)	06.11.2014	13:00 ás 15:00
1655	1961	SANDRA MARIA PEREIRA ALVES	122888548-63	Geral (Reserva)	06.11.2014	13:00 ás 15:00
1656	1963	SERGIO LUIS RODRIGUES JUNIOR	382470218-54	Geral (Reserva)	06.11.2014	13:00 ás 15:00
1657	2009	SILVANA CAMARGO JARDIM	150481738-99	Geral (Reserva)	06.11.2014	13:00 ás 15:00
1658	1922	SORAIA CALDEIRA DUNGA	284817568-06	Geral (Reserva)	06.11.2014	13:00 ás 15:00
1659	1964	TATIANE DE SOUZA PENTEADO CAMARGO	279976888-11	Geral (Reserva)	06.11.2014	13:00 ás 15:00
1660	1947	TATIANE SEVERINO RAMOS	393369858-84	Geral (Reserva)	06.11.2014	13:00 ás 15:00
1661	2016	TERMA APARECIDA DE MARTES	110307218-82	Geral (Reserva)	06.11.2014	13:00 ás 15:00
1662	1982	THIAGO FERNANDO DA SILVA	363708688-33	Geral (Reserva)	06.11.2014	13:00 ás 15:00
1663	2017	TIAGO DA SILVA FERREIRA	389398638-36	Geral (Reserva)	06.11.2014	13:00 ás 15:00
1664	1919	VALDECI JOSE DE SOUZA	099323298-19	Geral (Reserva)	06.11.2014	13:00 ás 15:00
1665	1931	VALDIR CANDIDO DE OLIVEIRA	891040308-00	Geral (Reserva)	06.11.2014	13:00 ás 15:00
1666	1987	VERONICA CRISTINE ARAUJO LOPES	380970358-39	Geral (Reserva)	06.11.2014	13:00 ás 15:00
1667	2038	VILMA MARIA DE LIMA	744928104-04	Geral (Reserva)	06.11.2014	13:00 ás 15:00
1668	2014	VIVIANE DE OLIVEIRA ROSA MEDEIROS	322159898-07	Geral (Reserva)	06.11.2014	13:00 ás 15:00
1669	2028	VIVIANE DE OLIVEIRA SOUZA	261661248-80	Geral (Reserva)	06.11.2014	13:00 ás 15:00
1670	1970	WELLINGTON PEREIRA DE ARAUJO	369047908-81	Geral (Reserva)	06.11.2014	13:00 ás 15:00
1671	1969	WENDELL CEZAR CAMARGO ARJONA	355517858-07	Geral (Reserva)	06.11.2014	13:00 ás 15:00
1672	2013	WILSON FRANCO FILHO	426072008-22	Geral (Reserva)	06.11.2014	13:00 ás 15:00
1673	1957	ZELMA JURACI DO SANTOS VIEIRA	380273538-23	Geral (Reserva)	06.11.2014	13:00 ás 15:00
1674	1923	ZENILDA APARECIDA RODRIGUES	156696318-46	Geral (Reserva)	06.11.2014	13:00 ás 15:00
1675	2005	ZULEIDE DE BRITO FIGUEIREDO	487806269-04	Geral (Reserva)	06.11.2014	13:00 ás 15:00
1676	217	ADEMIR SOARES PUGA	163023328-50	Deficientes (Reserva)	07.11.2014	08:00 ás 10:00
1677	2056	ADRIANA APARECIDA DE SOUZA	296225218-43	Geral (Reserva)	07.11.2014	08:00 ás 10:00
1678	2055	ADRIANA LOPES DE PAULA	224813618-81	Geral (Reserva)	07.11.2014	08:00 ás 10:00
1679	2046	ADRIANO SAMUEL SANTOS BATISTA	365569348-60	Geral (Reserva)	07.11.2014	08:00 ás 10:00
1680	239	ALDELICE JACINTO	117621818-27	Deficientes (Reserva)	07.11.2014	08:00 ás 10:00
1681	76	ALDO BAGGIO	217560310-53	Idosos (Reserva)	07.11.2014	08:00 ás 10:00
1682	229	ALICE DA SILVA FELIPE	185575408-84	Deficientes (Reserva)	07.11.2014	08:00 ás 10:00
1683	2052	ANDERSON PEREIRA DA SILVA	280592768-08	Geral (Reserva)	07.11.2014	08:00 ás 10:00
1684	2051	ANDRÉ DE ANDRADE OLIVEIRA	404811628-28	Geral (Reserva)	07.11.2014	08:00 ás 10:00
1685	2061	ANDREA ADRIANA BOM THEOBALDO	139002398-27	Geral (Reserva)	07.11.2014	08:00 ás 10:00
1686	2066	ANDREZA INGRID RODRIGUES DA CRUZ	402329708-90	Geral (Reserva)	07.11.2014	08:00 ás 10:00
1687	208	ANTONIA NILDA VIEIRA DA SILVA	800512863-00	Deficientes (Reserva)	07.11.2014	08:00 ás 10:00
1688	2053	BIANCA BRENGA FIRMINO	355850718-58	Geral (Reserva)	07.11.2014	08:00 ás 10:00
1689	222	CELSO FLAVULATARI BACHETTA	171410348-03	Deficientes (Reserva)	07.11.2014	08:00 ás 10:00
1690	230	CIBELE DA SILVA RIBEIRO	394522138-25	Deficientes (Reserva)	07.11.2014	08:00 ás 10:00
1691	2075	CLAUDINEIA CERQUEIRA DO AMARAL	150592918-04	Geral (Reserva)	07.11.2014	08:00 ás 10:00
1692	209	CLAUDINEIA LOPES	304785518-86	Deficientes (Reserva)	07.11.2014	08:00 ás 10:00
1693	221	CLEIDE DO NASCIMENTO	072099278-83	Deficientes (Reserva)	07.11.2014	08:00 ás 10:00
1694	2058	DAIANI CRISTINA DIAS MASINE	356795368-03	Geral (Reserva)	07.11.2014	08:00 ás 10:00
1695	231	DAVI BATISTA DA SILVA	404614068-29	Deficientes (Reserva)	07.11.2014	08:00 ás 10:00
1696	77	DEJANIRA MEDEIROS PRESTES NOGUEIRA	248662458-91	Idosos (Reserva)	07.11.2014	08:00 ás 10:00
1697	80	EDILEUSA DE SOUSA LEITE	081868758-40	Idosos (Reserva)	07.11.2014	08:00 ás 10:00
1698	2064	EDSON DA CUNHA	110510398-60	Geral (Reserva)	07.11.2014	08:00 ás 10:00
1699	2045	EDVALDO CORREIA DA SILVA	668967974-87	Geral (Reserva)	07.11.2014	08:00 ás 10:00
1700	2048	ELAINE MARIA DA SILVA OLIVEIRA	417078208-99	Geral (Reserva)	07.11.2014	08:00 ás 10:00
1701	223	ELIANA SILVA XAVIER	247796008-39	Deficientes (Reserva)	07.11.2014	08:00 ás 10:00
1702	81	ESTER MORAES DOS SANTOS	937647668-91	Idosos (Reserva)	07.11.2014	08:00 ás 10:00
1703	227	FABIANA FATIMA VIEIRA	131913918-35	Deficientes (Reserva)	07.11.2014	08:00 ás 10:00
1704	216	FERNANDA FERNANDES SALLES ANDRADE	350761148-18	Deficientes (Reserva)	07.11.2014	08:00 ás 10:00
1705	211	FERNANDO DE FREITAS LEITE'	425634258-32	Deficientes (Reserva)	07.11.2014	08:00 ás 10:00
1706	2065	FERNANDO DE GOES VIEIRA	058012248-40	Geral (Reserva)	07.11.2014	08:00 ás 10:00
1707	86	FLORISA XAVIER NOMELINI	122974488-64	Idosos (Reserva)	07.11.2014	08:00 ás 10:00
1708	85	GINES AMOR YLHANAS	156616458-30	Idosos (Reserva)	07.11.2014	08:00 ás 10:00
1709	2040	GIVANILDO DE JESUS PEREIRA	366304418-18	Geral (Reserva)	07.11.2014	08:00 ás 10:00
1710	2067	GUILHERME CESAR GONCALVES VIEIRA BRANCO	156607058-98	Geral (Reserva)	07.11.2014	08:00 ás 10:00
1711	78	GUIOMAR MENDES RAMOS	251986518-00	Idosos (Reserva)	07.11.2014	08:00 ás 10:00
1712	212	HELEN CRISTINA APARECIDA TREVISAN	227576648-08	Deficientes (Reserva)	07.11.2014	08:00 ás 10:00
1713	89	IDAIR GROSSO HERNANDES	042215868-26	Idosos (Reserva)	07.11.2014	08:00 ás 10:00
1714	2043	IRENE FELIX DA SILVA	031136798-42	Geral (Reserva)	07.11.2014	08:00 ás 10:00
1715	2063	IVANILDA DOS SANTOS CARDOSO	122638548-60	Geral (Reserva)	07.11.2014	08:00 ás 10:00
1716	205	JACIRA DA LUZ DIAS	261772425-53	Deficientes (Reserva)	07.11.2014	08:00 ás 10:00
1717	207	JESSICA NUNES TOSTA	417697368-40	Deficientes (Reserva)	07.11.2014	08:00 ás 10:00
1718	232	JORGE MARCOS NUNES DE LIMA	160102328-64	Deficientes (Reserva)	07.11.2014	08:00 ás 10:00
1719	225	JOSE EDIVALDO PIMENTEL BARROS	138919318-75	Deficientes (Reserva)	07.11.2014	08:00 ás 10:00
1720	219	JOSE HERNANDES BALBINO	306369128-33	Deficientes (Reserva)	07.11.2014	08:00 ás 10:00
1721	2057	JURACI DOS SANTOS	020945368-07	Geral (Reserva)	07.11.2014	08:00 ás 10:00
1722	2041	LUYIZ DA CRUZ	918396618-87	Geral (Reserva)	07.11.2014	08:00 ás 10:00
1723	2073	MARCIA DOS SANTOS	133938898-77	Geral (Reserva)	07.11.2014	08:00 ás 10:00
1724	2039	MARFISA MARQUES RODRIGUES	222983588-26	Geral (Reserva)	07.11.2014	08:00 ás 10:00
1725	87	MARGARIDA NUNES DE ALMEIDA	256749368-97	Idosos (Reserva)	07.11.2014	08:00 ás 10:00
1726	218	MARIA ANGÉLICA ALMEIDA MARTINS	216075348-35	Deficientes (Reserva)	07.11.2014	13:00 ás 15:00
1727	210	MARIA APARECIDA ALVES DE ARAUJO	257059448-29	Deficientes (Reserva)	07.11.2014	13:00 ás 15:00
1728	2060	MARIA APARECIDA SOARES	259219078-39	Geral (Reserva)	07.11.2014	13:00 ás 15:00
1729	88	MARIA CICERA DA SILVA	230272558-19	Idosos (Reserva)	07.11.2014	13:00 ás 15:00
1730	75	MARIA DA CONCEIÇÃO OLIVEIRA	248919548-41	Idosos (Reserva)	07.11.2014	13:00 ás 15:00
1731	2071	MARIA DE LOURDES NUNES DE ALMEIDA SANTOS	086214608-90	Geral (Reserva)	07.11.2014	13:00 ás 15:00
1732	79	MARIA DO CARMO RODRIGUES ROSA	753495668-49	Idosos (Reserva)	07.11.2014	13:00 ás 15:00
1733	204	MARIA EDILEUZA DE OLIVEIRA	071968388-23	Deficientes (Reserva)	07.11.2014	13:00 ás 15:00
1734	2070	MARIA JOSE PEREIRA	144775268-65	Geral (Reserva)	07.11.2014	13:00 ás 15:00
1735	2054	MARIA LUIZA DE OLIVEIRA DOS SANTOS	382425648-76	Geral (Reserva)	07.11.2014	13:00 ás 15:00
1736	238	MARIA MORAIS DE CASTRO BRAGA	020660663-03	Deficientes (Reserva)	07.11.2014	13:00 ás 15:00
1737	2062	MARISA DE CASTRO RODRIGUES	160062618-12	Geral (Reserva)	07.11.2014	13:00 ás 15:00
1738	2044	MARLENE DE ASSUMPCAO CARVALHO	160124208-54	Geral (Reserva)	07.11.2014	13:00 ás 15:00
1739	2050	MARLENE GONÇALVES	252024618-95	Geral (Reserva)	07.11.2014	13:00 ás 15:00
1740	2069	MARLOS DOS SANTOS	122928868-63	Geral (Reserva)	07.11.2014	13:00 ás 15:00
1741	2042	MAURICIO DE OLIVEIRA	889815688-04	Geral (Reserva)	07.11.2014	13:00 ás 15:00
1742	213	NATALINO BERNARDO PEREIRA	354082408-19	Deficientes (Reserva)	07.11.2014	13:00 ás 15:00
1743	215	NILSON BENEDITO MOREIRA	227298088-09	Deficientes (Reserva)	07.11.2014	13:00 ás 15:00
1744	224	PRISCILA PEREIRA DE ANDRADE	337664148-01	Deficientes (Reserva)	07.11.2014	13:00 ás 15:00
1745	206	REGINALDO DA SILVA	105953528-98	Deficientes (Reserva)	07.11.2014	13:00 ás 15:00
1746	235	REGINALDO DOS SANTOS COELHO	167597158-70	Deficientes (Reserva)	07.11.2014	13:00 ás 15:00
1747	2077	RENATA RODRIGUES RIBEIRO	294740288-00	Geral (Reserva)	07.11.2014	13:00 ás 15:00
1748	228	RICARDO ALEXANDRE DA SILVA	045893048-21	Deficientes (Reserva)	07.11.2014	13:00 ás 15:00
1749	2059	RICARDO PEREIRA DE SOUZA	861158631-04	Geral (Reserva)	07.11.2014	13:00 ás 15:00
1750	214	ROBERSON DE OLIVEIRA	303805868-86	Deficientes (Reserva)	07.11.2014	13:00 ás 15:00
1751	2047	RODRIGO BATISTA DOS ANJOS	057286539-28	Geral (Reserva)	07.11.2014	13:00 ás 15:00
1752	82	ROSA MARIA PROSPERO	064143398-06	Idosos (Reserva)	07.11.2014	13:00 ás 15:00
1753	233	ROSA PORANGABA DOS SANTOS	020730078-05	Deficientes (Reserva)	07.11.2014	13:00 ás 15:00
1754	203	RUTE GONCALVES	097131428-45	Deficientes (Reserva)	07.11.2014	13:00 ás 15:00
1755	236	SANDRA ANA PAIVA	254248988-23	Deficientes (Reserva)	07.11.2014	13:00 ás 15:00
1756	2076	SANDRA APARECIDA CRUZ	343481338-16	Geral (Reserva)	07.11.2014	13:00 ás 15:00
1757	2078	SANDRA LUCIA CIPOLA	202438458-71	Geral (Reserva)	07.11.2014	13:00 ás 15:00
1758	84	SEBASTIANA JOSE PASSONATO	122667338-42	Idosos (Reserva)	07.11.2014	13:00 ás 15:00
1759	2074	SILVIA REGINA TOBIAS DE CARVALHO BARROS	177262388-10	Geral (Reserva)	07.11.2014	13:00 ás 15:00
1760	237	TAMIRES DA SILVA SONCIM	431949138-67	Deficientes (Reserva)	07.11.2014	13:00 ás 15:00
1761	220	TIAGO LOPES DE ALMEIDA	339480528-67	Deficientes (Reserva)	07.11.2014	13:00 ás 15:00
1762	2049	UMILDE BEZERRA PEZZINI	177879458-00	Geral (Reserva)	07.11.2014	13:00 ás 15:00
1763	83	VALDEZ RIBEIRO DE CARVALHO	735953905-63	Idosos (Reserva)	07.11.2014	13:00 ás 15:00
1764	2068	VALDIRENE MARIA DA SILVA	388666838-09	Geral (Reserva)	07.11.2014	13:00 ás 15:00
1765	234	VANESSA CRISTINA MENDES	198250688-17	Deficientes (Reserva)	07.11.2014	13:00 ás 15:00
1766	226	VANESSA PORTILLO DE OLIVEIRA	290375568-09	Deficientes (Reserva)	07.11.2014	13:00 ás 15:00
1767	2072	VANILDA MARTINS	379588738-08	Geral (Reserva)	07.11.2014	13:00 ás 15:00
1768	240	WANDERSON GOMES SIUDA	359949558-09	Deficientes (Reserva)	07.11.2014	13:00 ás 15:00
1769	2185	ADRIANA APARECIDA DA SILVA	150494928-58	Geral (Reserva)	10.11.2014	08:00 ás 10:00
1770	2113	ALEX JUNIO DO NASCIMENTO	392358098-35	Geral (Reserva)	10.11.2014	08:00 ás 10:00
1771	2089	ALEXANDRA APARECIDA MOURA MARTINS	127034108-16	Geral (Reserva)	10.11.2014	08:00 ás 10:00
1772	2178	ALEXANDRA GOMES CHIMENTE	256947978-09	Geral (Reserva)	10.11.2014	08:00 ás 10:00
1773	2121	ALEXANDRE EDEMAR BATISTA	224580238-19	Geral (Reserva)	10.11.2014	08:00 ás 10:00
1774	2083	ALEXANDRE TAVARES NUNES	263789408-35	Geral (Reserva)	10.11.2014	08:00 ás 10:00
1775	2147	ALEXSANDER SIQUEIRA FERREIRA	340760888-83	Geral (Reserva)	10.11.2014	08:00 ás 10:00
1776	2168	ALFREDO PELETEIRO TOUIRINHO NETO	071007795-53	Geral (Reserva)	10.11.2014	08:00 ás 10:00
1777	2105	ALINA BARCELOS FREITAS	320722678-70	Geral (Reserva)	10.11.2014	08:00 ás 10:00
1778	2087	ANA CAROLINA RIBEIRO DA SILVA	325364338-70	Geral (Reserva)	10.11.2014	08:00 ás 10:00
1779	2177	ANA PAULA DE GOES SILVA	151376888-35	Geral (Reserva)	10.11.2014	08:00 ás 10:00
1780	2145	ANA PAULA NOBREGA DE SALLES	182329448-03	Geral (Reserva)	10.11.2014	08:00 ás 10:00
1781	2092	ANA PAULA SANTOS	254276048-98	Geral (Reserva)	10.11.2014	08:00 ás 10:00
1782	2115	ANGELO SANDRO DE OLIVEIRA	177204738-41	Geral (Reserva)	10.11.2014	08:00 ás 10:00
1783	2195	APARECIDA DE LOURDES DE SOUZA	086264268-01	Geral (Reserva)	10.11.2014	08:00 ás 10:00
1784	2208	AQUILA DE ASSIS GONÇALVES	293134718-33	Geral (Reserva)	10.11.2014	08:00 ás 10:00
1785	2106	ARIEL DE SOUZA ALVES	356620478-12	Geral (Reserva)	10.11.2014	08:00 ás 10:00
1786	2139	ARYANE MARTINS DE ALMEIDA	399581468-94	Geral (Reserva)	10.11.2014	08:00 ás 10:00
1787	2201	BENEDITO ROQUE LEITE DA ROCHA	040234188-03	Geral (Reserva)	10.11.2014	08:00 ás 10:00
1788	2150	BRUNA DE FREITAS CRESCENCIO	407603418-00	Geral (Reserva)	10.11.2014	08:00 ás 10:00
1789	2167	CAMILA BUENO DE CAMARGO	376571158-66	Geral (Reserva)	10.11.2014	08:00 ás 10:00
1790	2192	CARLOS ALBERTO DA SILVA	020883068-54	Geral (Reserva)	10.11.2014	08:00 ás 10:00
1791	2197	CARLOS APARECIDO DE ANDRADE	077189138-56	Geral (Reserva)	10.11.2014	08:00 ás 10:00
1792	2155	CARLOS BARBOSA CRUZ FILHO	358334828-10	Geral (Reserva)	10.11.2014	08:00 ás 10:00
1793	2098	CARLOS VINICIUS AMORIN BUENO	321465088-25	Geral (Reserva)	10.11.2014	08:00 ás 10:00
1794	2110	CASSIA ANJOS DE LIMA	436030858-25	Geral (Reserva)	10.11.2014	08:00 ás 10:00
1795	2173	CASSIA REGINA NASCIMENTO ROSA	222644758-03	Geral (Reserva)	10.11.2014	08:00 ás 10:00
1796	2084	CASTURINA DE OLIVEIRA BONFIM	176404398-76	Geral (Reserva)	10.11.2014	08:00 ás 10:00
1797	2120	CIBELE CRISTINA MACEDO RIBEIRO	290557228-04	Geral (Reserva)	10.11.2014	08:00 ás 10:00
1798	2093	CÍCERA HOLANDA LIMA VERDE	401071588-09	Geral (Reserva)	10.11.2014	08:00 ás 10:00
1799	2158	CINTIA SALETE DE ALMEIDA BARROS ROSA	341239858-66	Geral (Reserva)	10.11.2014	08:00 ás 10:00
1800	2154	CLAUDIA MARIA CORREA	198182768-41	Geral (Reserva)	10.11.2014	08:00 ás 10:00
1801	2079	CLAUDIA SILVA CORREA	156620598-02	Geral (Reserva)	10.11.2014	08:00 ás 10:00
1802	2100	CLAYTON KENNEDY DELBONI	399085398-84	Geral (Reserva)	10.11.2014	08:00 ás 10:00
1803	2116	CLEBER DA SILVA	305006358-03	Geral (Reserva)	10.11.2014	08:00 ás 10:00
1804	2086	CLEITON DE OLIVEIRA	445830058-06	Geral (Reserva)	10.11.2014	08:00 ás 10:00
1805	2111	DAINI FLORES DO SANTOS	371445258-32	Geral (Reserva)	10.11.2014	08:00 ás 10:00

1806	2190	DANIELE ROSA DOS SANTOS	398167128-73	Geral (Reserva)	10.11.2014	08:00 ás 10:00
1807	2164	DANIELLA SABORETTI OLIVEIRA	340248668-77	Geral (Reserva)	10.11.2014	08:00 ás 10:00
1808	2176	DANILO FRANCISCO XAVIER	382672448-83	Geral (Reserva)	10.11.2014	08:00 ás 10:00
1809	2187	DEBORA REGINA DIAMANTINO FONSECA	222931868-30	Geral (Reserva)	10.11.2014	08:00 ás 10:00
1810	2193	DEBORA SOUZA DE FREITAS MARCELOO	226888078-89	Geral (Reserva)	10.11.2014	08:00 ás 10:00
1811	2108	DIEGO FOGAÇA DE ALMEIDA	402973948-27	Geral (Reserva)	10.11.2014	08:00 ás 10:00
1812	2205	EDIMARA TEODOSIO NASCIMENTO	278642368-63	Geral (Reserva)	10.11.2014	08:00 ás 10:00
1813	2146	EDITE BARBOSA	040389548-03	Geral (Reserva)	10.11.2014	08:00 ás 10:00
1814	2151	EDIVANDE ANTUNES DE AALMEIDA	214634008-88	Geral (Reserva)	10.11.2014	08:00 ás 10:00
1815	2130	EDUARDO ATONIO DOS SANTOS	375962208-94	Geral (Reserva)	10.11.2014	08:00 ás 10:00
1816	2097	EDUARDO FELIX DE SOUZA FILHO	347333428-61	Geral (Reserva)	10.11.2014	08:00 ás 10:00
1817	2118	EDUARDO SIQUEIRA	430589828-44	Geral (Reserva)	10.11.2014	08:00 ás 10:00
1818	2104	ELAINE MARIA DA SILVA	376604788-42	Geral (Reserva)	10.11.2014	08:00 ás 10:00
1819	2090	ELAN GIMENEZ ROBERTO	375497018-65	Geral (Reserva)	10.11.2014	08:00 ás 10:00
1820	2174	ERICA DANIELA SPUZZILLO	215721588-32	Geral (Reserva)	10.11.2014	08:00 ás 10:00
1821	2095	ÉRICK AMARAL DE OLIVEIRA	085642986-43	Geral (Reserva)	10.11.2014	08:00 ás 10:00
1822	2137	ERNESTO LARGURA	391391589-34	Geral (Reserva)	10.11.2014	08:00 ás 10:00
1823	2199	ESMAEL CARVALHO DE ALMEIDA	046680545-42	Geral (Reserva)	10.11.2014	08:00 ás 10:00
1824	2161	ESTEFANI DA SILVA MATOCCI RIBEIRO	070508999-17	Geral (Reserva)	10.11.2014	08:00 ás 10:00
1825	2114	FABIO CRISTIANO CARDOSO LEME	198208538-00	Geral (Reserva)	10.11.2014	08:00 ás 10:00
1826	2099	FABRIZIA MOREIRA SABOIA	984015213-00	Geral (Reserva)	10.11.2014	08:00 ás 10:00
1827	2179	FERNANDA ELIAS MODESTO	229943958-78	Geral (Reserva)	10.11.2014	08:00 ás 10:00
1828	2188	FERNANDA NUNES DA ROCHA	337642628-77	Geral (Reserva)	10.11.2014	08:00 ás 10:00
1829	2203	FERNANDO GOMES DA SILVA	429892628-14	Geral (Reserva)	10.11.2014	08:00 ás 10:00
1830	2206	GENIVALDO FEGUIREDO	306646898-41	Geral (Reserva)	10.11.2014	08:00 ás 10:00
1831	2088	IDALINA MARINS LEITE	053942628-88	Geral (Reserva)	10.11.2014	08:00 ás 10:00
1832	2124	IRACI ALVES DE ANDRADE	777050414-72	Geral (Reserva)	10.11.2014	08:00 ás 10:00
1833	2153	ISABEL CRISTINA PEREIRA DE ANDRADE	376789848-98	Geral (Reserva)	10.11.2014	08:00 ás 10:00
1834	2140	ISER NOGUEIRA	262032268-58	Geral (Reserva)	10.11.2014	08:00 ás 10:00
1835	2170	ITALO GABRIEL MOREIRA	397994088-81	Geral (Reserva)	10.11.2014	08:00 ás 10:00
1836	2175	JANAINA DE SOUZA NOGUEIRA	412201358-52	Geral (Reserva)	10.11.2014	08:00 ás 10:00
1837	2184	JEAN BOTELHO DOS SANTOS	433793808-73	Geral (Reserva)	10.11.2014	08:00 ás 10:00
1838	2160	JÉSSICA GOVEIA DA SILVA	432431878-69	Geral (Reserva)	10.11.2014	08:00 ás 10:00
1839	2107	JHONATHAN DAVID LIMA SILVESTRE	372628478-80	Geral (Reserva)	10.11.2014	13:00 ás 15:00
1840	2204	JOAQUIM JOSE MARIA DE ALMEIDA	140524428-30	Geral (Reserva)	10.11.2014	13:00 ás 15:00
1841	2080	JOELMA PAULINO TELES	353334688-93	Geral (Reserva)	10.11.2014	13:00 ás 15:00
1842	2169	JOSÉ ANTONIO GOMES DE CARVALHO	198174498-31	Geral (Reserva)	10.11.2014	13:00 ás 15:00
1843	2180	JOSE DE ARIMATEIAS MARINS	261901558-80	Geral (Reserva)	10.11.2014	13:00 ás 15:00
1844	2109	JOSE LEANDRO BARBOSA	280922289-49	Geral (Reserva)	10.11.2014	13:00 ás 15:00
1845	2200	JULIANA DA COSTA DE OLIVEIRA	388597238-76	Geral (Reserva)	10.11.2014	13:00 ás 15:00
1846	2133	KALINE ALEXANDRE DE SOUZA MACHADO	389915428-24	Geral (Reserva)	10.11.2014	13:00 ás 15:00
1847	2159	KATIA REGINA SOARES DE LIMA	359836838-02	Geral (Reserva)	10.11.2014	13:00 ás 15:00
1848	2085	KELVIN FERNANDO GOMES AQUINO	403404258-30	Geral (Reserva)	10.11.2014	13:00 ás 15:00
1849	2081	LAURA DE OLIVEIRA	062772368-30	Geral (Reserva)	10.11.2014	13:00 ás 15:00
1850	2181	LAURA SUELEN AMELINI	331780768-75	Geral (Reserva)	10.11.2014	13:00 ás 15:00
1851	2166	LILIAN CRISTIANE FIRMINO	365158428-30	Geral (Reserva)	10.11.2014	13:00 ás 15:00
1852	2165	LUANA RITA BISPO DUARTE	428145828-01	Geral (Reserva)	10.11.2014	13:00 ás 15:00
1853	2129	LUCIANA DE GOES VIEIRA	356347808-29	Geral (Reserva)	10.11.2014	13:00 ás 15:00
1854	2126	LUCILANE DE MELLO FERREIRA	075173158-70	Geral (Reserva)	10.11.2014	13:00 ás 15:00
1855	2103	LUCINEIA DE FATIMA MOREIRA	310063088-22	Geral (Reserva)	10.11.2014	13:00 ás 15:00
1856	2131	LUIZ ANTONIO DA SILVA	799847898-53	Geral (Reserva)	10.11.2014	13:00 ás 15:00
1857	2186	LUIZ CARLOS DE CAMARGO	748839928-53	Geral (Reserva)	10.11.2014	13:00 ás 15:00
1858	2101	MARCIO PEREIRA DOS SANTOS	306143718-56	Geral (Reserva)	10.11.2014	13:00 ás 15:00
1859	2128	MARCOS DO PRADO GALVÃO	203387508-35	Geral (Reserva)	10.11.2014	13:00 ás 15:00
1860	2156	MARIA APARECIDA CAMPOS	160064748-08	Geral (Reserva)	10.11.2014	13:00 ás 15:00
1861	2117	MARIA DE LOURDES ALVES SOUZA	703453766-68	Geral (Reserva)	10.11.2014	13:00 ás 15:00
1862	2132	MARIA DE LOURDES NASCIMENTO MICHELIN	002931968-42	Geral (Reserva)	10.11.2014	13:00 ás 15:00
1863	2194	MARIA HELENA DA CUNHA	177208148-51	Geral (Reserva)	10.11.2014	13:00 ás 15:00
1864	2112	MARIA HELENA RANGEL	066454918-75	Geral (Reserva)	10.11.2014	13:00 ás 15:00
1865	2163	MARIA LUCIA PEREIRA DOS SANTOS	149700888-37	Geral (Reserva)	10.11.2014	13:00 ás 15:00
1866	2136	MARIA RODRIGUES CORTES	476628916-15	Geral (Reserva)	10.11.2014	13:00 ás 15:00
1867	2198	MEIRE APARECIDA FONTOURA	358459008-67	Geral (Reserva)	10.11.2014	13:00 ás 15:00
1868	2191	MOISES DE OLIVEIRA PAES	344362478-21	Geral (Reserva)	10.11.2014	13:00 ás 15:00
1869	2141	NATANAEL FRANCISCO LINO	306333818-45	Geral (Reserva)	10.11.2014	13:00 ás 15:00
1870	2119	NEUCI COSTA	106798698-75	Geral (Reserva)	10.11.2014	13:00 ás 15:00
1871	2183	NEUSA APARECIDA DE BRITO	116306868-32	Geral (Reserva)	10.11.2014	13:00 ás 15:00
1872	2125	OZENIR MATOS DA SILVA	319976538-69	Geral (Reserva)	10.11.2014	13:00 ás 15:00
1873	2138	PAULO DINIZ DOS SANTOS	232089868-90	Geral (Reserva)	10.11.2014	13:00 ás 15:00
1874	2127	RENATA KARINE MEIRA	420321288-02	Geral (Reserva)	10.11.2014	13:00 ás 15:00
1875	2142	ROBERTO INOCENCIO JACINTO	265875828-69	Geral (Reserva)	10.11.2014	13:00 ás 15:00
1876	2148	ROSANA APARECIDA BRAGA	257766128-29	Geral (Reserva)	10.11.2014	13:00 ás 15:00
1877	2162	ROSANGELA DE JESUS TEODORO	164323798-57	Geral (Reserva)	10.11.2014	13:00 ás 15:00
1878	2207	ROSEMAR DE LIMA PEREIRA	332755398-09	Geral (Reserva)	10.11.2014	13:00 ás 15:00
1879	2189	ROSIANE DIAS ROCHA	122584718-42	Geral (Reserva)	10.11.2014	13:00 ás 15:00
1880	2135	RUDNEY PERELLI JUNIOR	220997228-03	Geral (Reserva)	10.11.2014	13:00 ás 15:00
1881	2171	SELMA LUCIA DA SILVA JAROUCHE	165820858-75	Geral (Reserva)	10.11.2014	13:00 ás 15:00
1882	2102	SERGIO ALVES DE ALMEIDA	139001168-22	Geral (Reserva)	10.11.2014	13:00 ás 15:00
1883	2144	SILMARA REGINA RIBEIRO	388522698-78	Geral (Reserva)	10.11.2014	13:00 ás 15:00
1884	2172	SIMONE APARECIDA SILVA DOS SANTOS	302704698-50	Geral (Reserva)	10.11.2014	13:00 ás 15:00
1885	2196	SIMONE DA CONCEIÇAO BRASILINO	037813983-58	Geral (Reserva)	10.11.2014	13:00 ás 15:00
1886	2149	SOLANGE APARECIDA DOS SANTOS	166864688-94	Geral (Reserva)	10.11.2014	13:00 ás 15:00
1887	2082	SONIA MARIA DUNDER	150611648-57	Geral (Reserva)	10.11.2014	13:00 ás 15:00
1888	2096	TAILANDIA SILVA DE SANTANA	033670685-51	Geral (Reserva)	10.11.2014	13:00 ás 15:00
1889	2123	TALITA PIRES CAMARGO DOMINGUES	338483988-93	Geral (Reserva)	10.11.2014	13:00 ás 15:00
1890	2091	TATIANA DE FATIMA MORAES	319584088-08	Geral (Reserva)	10.11.2014	13:00 ás 15:00
1891	2143	TATIANE FERNANDA MACHADO	382141198-80	Geral (Reserva)	10.11.2014	13:00 ás 15:00
1892	2157	VANDIR PEREIRA HOLTZ	099073368-82	Geral (Reserva)	10.11.2014	13:00 ás 15:00
1893	2182	VERA LUCIA FIRMINO	119152278-44	Geral (Reserva)	10.11.2014	13:00 ás 15:00
1894	2122	WELLINGTON RONALDO DOS SANTOS	426293168-40	Geral (Reserva)	10.11.2014	13:00 ás 15:00
1895	2094	WESLEY ZAGLOBINSKI MARIANO	404039088-17	Geral (Reserva)	10.11.2014	13:00 ás 15:00
1896	2134	WILLIAN JONATHAN DE BARROS	392176138-78	Geral (Reserva)	10.11.2014	13:00 ás 15:00
1897	2152	ZILDA APARECIDA PEGO PINHEIRO	167439368-71	Geral (Reserva)	10.11.2014	13:00 ás 15:00
1898	2202	ZORAIDE APARECIDA GOMES	112254458-84	Geral (Reserva)	10.11.2014	13:00 ás 15:00
1899	2290	ALESSANDRA PATRICIA DE OLIVEIRA	369875618-85	Geral (Reserva)	11.11.2014	08:00 ás 10:00
1900	2273	ALEX RODRIGUES NEGRAO	347874488-11	Geral (Reserva)	11.11.2014	08:00 ás 10:00
1901	2305	ALEX SANDRO BARBOSA PEREIRA	231967408-03	Geral (Reserva)	11.11.2014	08:00 ás 10:00
1902	2214	ALINE MARIA DE LIMA	377690678-20	Geral (Reserva)	11.11.2014	08:00 ás 10:00
1903	2336	ANA PAULA DE ABREU	331398518-12	Geral (Reserva)	11.11.2014	08:00 ás 10:00
1904	2299	ANDERSON CORDEIRO MARTINS	343311808-67	Geral (Reserva)	11.11.2014	08:00 ás 10:00
1905	2231	ANDERSON LUIZ PERES ZANDONÁ	440972338-31	Geral (Reserva)	11.11.2014	08:00 ás 10:00
1906	2258	ANDREZA DAIANE NOGUEIRA	308397198-25	Geral (Reserva)	11.11.2014	08:00 ás 10:00
1907	2217	ANTONIO RAMOS	158409978-03	Geral (Reserva)	11.11.2014	08:00 ás 10:00
1908	2309	APARECIDA MOSTARDA	156698698-26	Geral (Reserva)	11.11.2014	08:00 ás 10:00
1909	2242	BARBARA PRISCILA BARBOSA	408123148-67	Geral (Reserva)	11.11.2014	08:00 ás 10:00
1910	2315	BRUNO ALVES PIGNATARO	375788578-35	Geral (Reserva)	11.11.2014	08:00 ás 10:00
1911	2286	CARLOS ROBERTO SEVERINO DA SILVA	070762424-00	Geral (Reserva)	11.11.2014	08:00 ás 10:00
1912	2334	CELI RIBEIRO DE SOUSA	052499508-76	Geral (Reserva)	11.11.2014	08:00 ás 10:00
1913	2311	CELIA APARECIDA SILVA SANTOS	657043205-20	Geral (Reserva)	11.11.2014	08:00 ás 10:00
1914	2277	CLAUDIMIR BENTO DE ARAUJO	307363188-79	Geral (Reserva)	11.11.2014	08:00 ás 10:00
1915	2255	CLEBER TADEU GAZOLI	220942488-79	Geral (Reserva)	11.11.2014	08:00 ás 10:00
1916	2264	CLEIDE MARTINS VIEIRA	156748018-78	Geral (Reserva)	11.11.2014	08:00 ás 10:00
1917	2248	CLELIA APARECIDA DA SILVA	113407328-31	Geral (Reserva)	11.11.2014	08:00 ás 10:00
1918	2239	CLEONICE EDNA GREGÓRIO DA SILVA	133866568-54	Geral (Reserva)	11.11.2014	08:00 ás 10:00
1919	2223	CONCEIÇÃO BRAZ DE LIMA OLIVEIRA	267188358-70	Geral (Reserva)	11.11.2014	08:00 ás 10:00
1920	2333	CRISTIANE DA SILVA GUIMARAES	379374498-10	Geral (Reserva)	11.11.2014	08:00 ás 10:00
1921	2229	CRISTIANO SANTOS RODRIGUES	143913428-63	Geral (Reserva)	11.11.2014	08:00 ás 10:00
1922	2326	CRISTINA COELHO DA SILVA	225666508-96	Geral (Reserva)	11.11.2014	08:00 ás 10:00
1923	2266	CRISTINA MIELLI	381651828-11	Geral (Reserva)	11.11.2014	08:00 ás 10:00
1924	2267	CRISTINA NASCIMENTO DA SILVA	342822868-57	Geral (Reserva)	11.11.2014	08:00 ás 10:00
1925	2276	DAIARA GIOVANA JORGE DA SIVA	421333928-90	Geral (Reserva)	11.11.2014	08:00 ás 10:00
1926	2297	DALILA MIRANDA LISBOA DE ALMEIDA	375531858-09	Geral (Reserva)	11.11.2014	08:00 ás 10:00
1927	2219	DANIEL APARECIDO SILVA DE LIMA	393619218-94	Geral (Reserva)	11.11.2014	08:00 ás 10:00
1928	2218	DANIELY DINO DOS SANTOS	346600778-02	Geral (Reserva)	11.11.2014	08:00 ás 10:00
1929	2275	DEBORA DEGANELO DA SILVA	122519018-50	Geral (Reserva)	11.11.2014	08:00 ás 10:00
1930	2316	DIVAN VIEIRA RAMOS	316885718-17	Geral (Reserva)	11.11.2014	08:00 ás 10:00
1931	2224	EDMARA RAMOS GOMES	376970938-12	Geral (Reserva)	11.11.2014	08:00 ás 10:00
1932	2238	EDMEA DOMINGOS DANTAS FERNANDES	372523898-71	Geral (Reserva)	11.11.2014	08:00 ás 10:00
1933	2278	EDUARDO DE ALMEIDA	301941428-84	Geral (Reserva)	11.11.2014	08:00 ás 10:00
1934	2247	EVERLINS PAIXÃO	439245058-96	Geral (Reserva)	11.11.2014	08:00 ás 10:00
1935	2335	EVERSON OLIVEIRA	249902638-39	Geral (Reserva)	11.11.2014	08:00 ás 10:00
1936	2321	FABIANA APARECIDA CAMARGO	372911188-40	Geral (Reserva)	11.11.2014	08:00 ás 10:00
1937	2221	FABIANA COSTA DE OLIVEIRA SANT`ANA	281826908-38	Geral (Reserva)	11.11.2014	08:00 ás 10:00
1938	2256	FABIO HENRIQUE DE OLIVEIRA RODRIGUES	350181078-47	Geral (Reserva)	11.11.2014	08:00 ás 10:00
1939	2323	FABIO JACINTO DA CUNHA	023028574-02	Geral (Reserva)	11.11.2014	08:00 ás 10:00
1940	2302	FABIO SANTOS DA HORA	313638618-32	Geral (Reserva)	11.11.2014	08:00 ás 10:00
1941	2254	FANNY CIANDRINI	043304548-58	Geral (Reserva)	11.11.2014	08:00 ás 10:00
1942	2327	FERNANDA APARECIDA COSTA FOLTRAM	369680678-11	Geral (Reserva)	11.11.2014	08:00 ás 10:00
1943	2216	FERNANDA DE SOUZA OLIVEIRA	372158548-84	Geral (Reserva)	11.11.2014	08:00 ás 10:00
1944	2262	FERNANDA MARIA DE JESUS SILVA	312125048-52	Geral (Reserva)	11.11.2014	08:00 ás 10:00
1945	2235	FRANCISCA MARILENE PEREIRA DA SILVA	258669528-31	Geral (Reserva)	11.11.2014	08:00 ás 10:00
1946	2232	FRANCISCO JUVENCIO DOS SANTOS	301951609-91	Geral (Reserva)	11.11.2014	08:00 ás 10:00
1947	2304	GEDEÃO DA SILVA BRITO	411333138-33	Geral (Reserva)	11.11.2014	08:00 ás 10:00
1948	2270	GENIDETE PEREIRA DOS SANTOS	149760378-19	Geral (Reserva)	11.11.2014	08:00 ás 10:00
1949	2328	GEZER LUIS ANTEQUERAS CHIOZZI	357313938-85	Geral (Reserva)	11.11.2014	08:00 ás 10:00
1950	2288	GILSON NEVES DOS SANTOS	003785885-83	Geral (Reserva)	11.11.2014	08:00 ás 10:00
1951	2338	GIOVANI CHARLES FRAGOSO	197363408-21	Geral (Reserva)	11.11.2014	08:00 ás 10:00
1952	2296	GUIOMAR DE ALMEIDA PROENÇA	021006938-40	Geral (Reserva)	11.11.2014	08:00 ás 10:00
1953	2281	HELEN SUZAN KONESUK CORDEIRO DE MIRANDA	260947378-81	Geral (Reserva)	11.11.2014	08:00 ás 10:00
1954	2319	IRIS RAFAELA DE ALMEIDA	391394618-74	Geral (Reserva)	11.11.2014	08:00 ás 10:00
1955	2298	IVANI SOUZA ALMEIDA FERREIRA	307521298-99	Geral (Reserva)	11.11.2014	08:00 ás 10:00
1956	2284	JANAINA FABIANA PONTES	343828988-11	Geral (Reserva)	11.11.2014	08:00 ás 10:00
1957	2300	JÉLYDA NARDI DOS SANTOS	396235438-75	Geral (Reserva)	11.11.2014	08:00 ás 10:00
1958	2282	JOAQUIM CABRAL	048126968-10	Geral (Reserva)	11.11.2014	08:00 ás 10:00
1959	2318	JOEL FONTES SILVA	224111568-12	Geral (Reserva)	11.11.2014	08:00 ás 10:00
1960	2313	JOSÉ APARECIDO DA SILVA MIRANDA	030355208-52	Geral (Reserva)	11.11.2014	08:00 ás 10:00
1961	2253	JOSE LUIS MATTOS FERNANDEZ	235224448-09	Geral (Reserva)	11.11.2014	08:00 ás 10:00
1962	2228	JOSEFA ANDREIA LIMA E OLIVEIRA	047382044-75	Geral (Reserva)	11.11.2014	08:00 ás 10:00
1963	2293	JOSEMRA ROGERI ROSA	310474308-86	Geral (Reserva)	11.11.2014	08:00 ás 10:00
1964	2303	JUAN ANDRE ALVES PARRA	404770648-50	Geral (Reserva)	11.11.2014	08:00 ás 10:00
1965	2292	KATIA APARECIDA CARON	029074049-54	Geral (Reserva)	11.11.2014	08:00 ás 10:00
1966	2260	KELLI CRISTIANE FURQUIM	036607979-44	Geral (Reserva)	11.11.2014	08:00 ás 10:00
1967	2312	LAERCIO GONCALVES VIANNA	038927378-35	Geral (Reserva)	11.11.2014	08:00 ás 10:00
1968	2236	LAURIENE RAFAELA DOS SANTOS ALVES	405767258-38	Geral (Reserva)	11.11.2014	08:00 ás 10:00
1969	2230	LENIR MARQUES	050251198-20	Geral (Reserva)	11.11.2014	13:00 ás 15:00
1970	2211	LUCAS ELIAS DA SILVA	354410538-10	Geral (Reserva)	11.11.2014	13:00 ás 15:00
1971	2274	LUCIANA RAMOS DOS SANTOS	316177398-55	Geral (Reserva)	11.11.2014	13:00 ás 15:00
1972	2301	LUIZ FELIPE FONSECA	320382578-33	Geral (Reserva)	11.11.2014	13:00 ás 15:00
1973	2317	LUIZ MARCOS SOUZA DE JESUS	335406338-63	Geral (Reserva)	11.11.2014	13:00 ás 15:00
1974	2279	MARCELO DIONIZIO DOS SANTOS	110251188-98	Geral (Reserva)	11.11.2014	13:00 ás 15:00
1975	2243	MARCIA APARECIDA BAPTISTA JULIAO	082102048-07	Geral (Reserva)	11.11.2014	13:00 ás 15:00
1976	2237	MARCIA TODESCO	177250318-55	Geral (Reserva)	11.11.2014	13:00 ás 15:00
1977	2240	MARIA APARECIDA DOS SANTOS	265979448-01	Geral (Reserva)	11.11.2014	13:00 ás 15:00
1978	2325	MARIA APARECIDA FERREIRA	085861438-39	Geral (Reserva)	11.11.2014	13:00 ás 15:00
1979	2289	MARIA DIONAIDE SOUZA DO NASCIMENTO	466130565-53	Geral (Reserva)	11.11.2014	13:00 ás 15:00
1980	2324	MARIA DO CARMO GOMES	020968198-57	Geral (Reserva)	11.11.2014	13:00 ás 15:00
1981	2245	MARIA DO CARMO RIBEIRO	050802728-48	Geral (Reserva)	11.11.2014	13:00 ás 15:00
1982	2329	MARIA ELISABETE TIBURCIO DA SILVA	505378064-15	Geral (Reserva)	11.11.2014	13:00 ás 15:00
1983	2294	MARIA ELIZABETE LEME PAZ	404991568-54	Geral (Reserva)	11.11.2014	13:00 ás 15:00
1984	2227	MARIA FERREIRA DA SILVA	022477794-76	Geral (Reserva)	11.11.2014	13:00 ás 15:00
1985	2269	MARILI LOPES DE JESUS	086357608-75	Geral (Reserva)	11.11.2014	13:00 ás 15:00
1986	2320	MAURO VIEIRA DE FREITAS	298945418-79	Geral (Reserva)	11.11.2014	13:00 ás 15:00
1987	2225	MICHELLE ALEXANDRE GOIS	351453038-66	Geral (Reserva)	11.11.2014	13:00 ás 15:00
1988	2261	MOISES GONÇALVES NUNES	384084108-90	Geral (Reserva)	11.11.2014	13:00 ás 15:00
1989	2233	NADIR MARCELINO	030310548-81	Geral (Reserva)	11.11.2014	13:00 ás 15:00
1990	2226	NATAM RIBEIRO RIBEIRO	273277538-00	Geral (Reserva)	11.11.2014	13:00 ás 15:00
1991	2271	NELICE BARBOSA DA SILVA	086145364-61	Geral (Reserva)	11.11.2014	13:00 ás 15:00
1992	2291	NILTON CESAR DOS SANTOS	099370908-73	Geral (Reserva)	11.11.2014	13:00 ás 15:00
1993	2209	NILZA DA SILVA MATOS	058020708-03	Geral (Reserva)	11.11.2014	13:00 ás 15:00
1994	2249	ORLANDO CONCEICAO DE ARAUJO	074271208-76	Geral (Reserva)	11.11.2014	13:00 ás 15:00
1995	2241	PABLO HENRRIQUE DA SILVA	284808578-97	Geral (Reserva)	11.11.2014	13:00 ás 15:00
1996	2332	PATRICIA APARECIDA FERREIRA	297697208-79	Geral (Reserva)	11.11.2014	13:00 ás 15:00
1997	2283	PATRÍCIA JULIANA FERREIRA	084881226-32	Geral (Reserva)	11.11.2014	13:00 ás 15:00
1998	2250	PAULO GOUVEIA DA SILVA	435284304-00	Geral (Reserva)	11.11.2014	13:00 ás 15:00
1999	2259	PAULO HENRIQUE DA SILVA	225640818-35	Geral (Reserva)	11.11.2014	13:00 ás 15:00
2000	2285	PEDRO HENRIQUE LOPES	318489298-03	Geral (Reserva)	11.11.2014	13:00 ás 15:00
2001	2251	RAILDO BISPO DOS SANTOS	050534505-60	Geral (Reserva)	11.11.2014	13:00 ás 15:00
2002	2222	REGIANE DIAS AGOSTINHO DE ACONTI	258266438-38	Geral (Reserva)	11.11.2014	13:00 ás 15:00
2003	2246	REGIS ADRIANO NASCIMENTO DOS SANTOS	387117588-99	Geral (Reserva)	11.11.2014	13:00 ás 15:00
2004	2257	RILZA PEREIRA	021131108-14	Geral (Reserva)	11.11.2014	13:00 ás 15:00
2005	2322	RODRIGO FERREIRA	221517438-29	Geral (Reserva)	11.11.2014	13:00 ás 15:00
2006	2213	RODRIGO SALES DE LIMA	297412828-93	Geral (Reserva)	11.11.2014	13:00 ás 15:00
2007	2330	ROSA MARQUES FIRMINO	122776208-90	Geral (Reserva)	11.11.2014	13:00 ás 15:00
2008	2234	ROSANGELA APARECIDA SOARES	106011428-37	Geral (Reserva)	11.11.2014	13:00 ás 15:00
2009	2272	ROSEMARY SAKALAUSKAS	122665788-55	Geral (Reserva)	11.11.2014	13:00 ás 15:00
2010	2314	ROSICLEIDE SEVERINA DINIZ	325875258-37	Geral (Reserva)	11.11.2014	13:00 ás 15:00
2011	2265	ROSIMEIRE AMARAL BARBOSA	037950708-05	Geral (Reserva)	11.11.2014	13:00 ás 15:00
2012	2287	SHIRLEY DE FATIMA COSTA	020793328-64	Geral (Reserva)	11.11.2014	13:00 ás 15:00
2013	2307	SIVONE ROCHA DE OLIVEIRA	348827598-10	Geral (Reserva)	11.11.2014	13:00 ás 15:00
2014	2263	TAIS FERNANDA GOMES FRANCO	219965968-29	Geral (Reserva)	11.11.2014	13:00 ás 15:00
2015	2308	TALITHA MARIA DE SOUZA	221195928-88	Geral (Reserva)	11.11.2014	13:00 ás 15:00
2016	2280	TAMIE SIMEIA LAUREANO	437379328-08	Geral (Reserva)	11.11.2014	13:00 ás 15:00
2017	2215	TAMIRES NEVES DOS SANTOS	367218528-02	Geral (Reserva)	11.11.2014	13:00 ás 15:00
2018	2295	TATIANE CRISTINA FONSECA DE OLIVEIRA	353164848-94	Geral (Reserva)	11.11.2014	13:00 ás 15:00
2019	2212	TATIANE PAULA SAMPAIO FRONJA	283670648-10	Geral (Reserva)	11.11.2014	13:00 ás 15:00
2020	2244	TATIANE PIMENTEL PINTO	375743218-50	Geral (Reserva)	11.11.2014	13:00 ás 15:00
2021	2210	TELMA SOARES RIBEIRO	164332718-63	Geral (Reserva)	11.11.2014	13:00 ás 15:00
2022	2252	TEREZA CESAR	110311998-29	Geral (Reserva)	11.11.2014	13:00 ás 15:00
2023	2306	TIAGO ROBERTO DE ALMEIDA	362264738-86	Geral (Reserva)	11.11.2014	13:00 ás 15:00
2024	2337	VANIA MARCELA ALVES	303562408-94	Geral (Reserva)	11.11.2014	13:00 ás 15:00
2025	2220	VIVIAN MOREIRA DA SILVA	349280218-43	Geral (Reserva)	11.11.2014	13:00 ás 15:00
2026	2310	VIVIANE SILVA FRANCO	337966578-93	Geral (Reserva)	11.11.2014	13:00 ás 15:00
2027	2268	WELLINGTON DOS SANTOS RUIVO	353484418-13	Geral (Reserva)	11.11.2014	13:00 ás 15:00
2028	2331	ZILDA NOGUEIRA FRANCISCO	043304468-39	Geral (Reserva)	11.11.2014	13:00 ás 15:00
2029	2425	ABIGAIL AMABILE ALCANTARA	422894018-89	Geral (Reserva)	12.11.2014	08:00 ás 10:00
2030	2357	ADAILTON PEREIRA DE LIMA	443388055-87	Geral (Reserva)	12.11.2014	08:00 ás 10:00
2031	2353	ADRIANA ALVES DE SOUSA	092503974-88	Geral (Reserva)	12.11.2014	08:00 ás 10:00
2032	2385	ALCIONE HELAEHIL CABRAL	081695488-70	Geral (Reserva)	12.11.2014	08:00 ás 10:00
2033	2389	ALEX SANDRO RAMOS	263229478-93	Geral (Reserva)	12.11.2014	08:00 ás 10:00
2034	2461	ALEXANDRE APARECIDO BERALDO	263986388-67	Geral (Reserva)	12.11.2014	08:00 ás 10:00
2035	2447	ALICE RODRIGUES DE SOUZA	099240078-32	Geral (Reserva)	12.11.2014	08:00 ás 10:00
2036	2347	ALINNE MARIA ALVES DE OLIVEIRA	082770264-71	Geral (Reserva)	12.11.2014	08:00 ás 10:00
2037	2391	ANA PATRICIA RAMOS	180948828-16	Geral (Reserva)	12.11.2014	08:00 ás 10:00
2038	2370	ANA PAULA APARECIDA KILLER	340912028-96	Geral (Reserva)	12.11.2014	08:00 ás 10:00
2039	2463	ANA PAULA CAVALINI	286691208-01	Geral (Reserva)	12.11.2014	08:00 ás 10:00
2040	2373	ANA PAULA DA ENCARNAÇÃO	356355008-54	Geral (Reserva)	12.11.2014	08:00 ás 10:00
2041	2413	ANALICE ALMEIDA MACHADO	216389108-98	Geral (Reserva)	12.11.2014	08:00 ás 10:00
2042	2451	ANDERSON SILVESTRE FERREIRA	399387488-99	Geral (Reserva)	12.11.2014	08:00 ás 10:00
2043	2465	ANGELO ALBERTO JUNIOR	149764148-92	Geral (Reserva)	12.11.2014	08:00 ás 10:00
2044	2392	APARECIDO DONIZETE RODRIGUES DA SILVA	072803858-77	Geral (Reserva)	12.11.2014	08:00 ás 10:00
2045	2355	BETINA BRAGA DE OLIVEIRA	374011248-40	Geral (Reserva)	12.11.2014	08:00 ás 10:00
2046	2403	BRUNA GONÇALVES DA SILVA	435336198-85	Geral (Reserva)	12.11.2014	08:00 ás 10:00
2047	2381	CASSIA GODINHO DE FRANÇA	228934898-85	Geral (Reserva)	12.11.2014	08:00 ás 10:00
2048	2458	CATIA SELENE DA ARRUDA	156572238-88	Geral (Reserva)	12.11.2014	08:00 ás 10:00
2049	2426	CLAUDETE DE FATIMA SILVA	026842248-62	Geral (Reserva)	12.11.2014	08:00 ás 10:00
2050	2462	CLAUDIO PAVAO DOS SANTOS	102723408-98	Geral (Reserva)	12.11.2014	08:00 ás 10:00
2051	2346	CRISTIANE GONÇALVES BRAZ DA SILVA	362506348-43	Geral (Reserva)	12.11.2014	08:00 ás 10:00
2052	2372	DAMARES SANTOS DO ROSARIO BALDINO	167419078-66	Geral (Reserva)	12.11.2014	08:00 ás 10:00
2053	2460	DANIELE SILVA BRANDAO	318111478-28	Geral (Reserva)	12.11.2014	08:00 ás 10:00
2054	2411	DAPHNE CORSIS DE FARIA SILVA	361314288-08	Geral (Reserva)	12.11.2014	08:00 ás 10:00
2055	2464	DEIVIDY ARAUJO FERREIRA	432048148-82	Geral (Reserva)	12.11.2014	08:00 ás 10:00
2056	2395	DENISE BUENO CAMARGO HERNANDES	149756058-64	Geral (Reserva)	12.11.2014	08:00 ás 10:00
2057	2419	EDGAR TADEU VAZ DE ARRUDA MEDEIROS	342337778-00	Geral (Reserva)	12.11.2014	08:00 ás 10:00
2058	2341	EDILSON APARECIDO CASSIANO	097559988-70	Geral (Reserva)	12.11.2014	08:00 ás 10:00
2059	2363	EDINILSON RODRIGUES	268087368-80	Geral (Reserva)	12.11.2014	08:00 ás 10:00
2060	2386	EDNA ANACLETO VAZ MARTINS	608380609-78	Geral (Reserva)	12.11.2014	08:00 ás 10:00
2061	2343	EDVANIA LEITE DA SILVA	350818788-80	Geral (Reserva)	12.11.2014	08:00 ás 10:00
2062	2444	ELAINE CRISTINA DE PAULA	223890628-22	Geral (Reserva)	12.11.2014	08:00 ás 10:00
2063	2418	ELENI FRANCISCA DE SOUZA	204964118-45	Geral (Reserva)	12.11.2014	08:00 ás 10:00
2064	2364	ELETICIA LEAL DA SILVA	020221735-38	Geral (Reserva)	12.11.2014	08:00 ás 10:00
2065	2371	ELIANA ZAFALAO	149654828-08	Geral (Reserva)	12.11.2014	08:00 ás 10:00
2066	2423	ELISABETE ALVES PERELLI	300340918-23	Geral (Reserva)	12.11.2014	08:00 ás 10:00
2067	2414	ELISANGELA LUIZA OLIVEIRA	252636438-88	Geral (Reserva)	12.11.2014	08:00 ás 10:00
2068	2434	EVA FELIX DA SILVA	364490948-26	Geral (Reserva)	12.11.2014	08:00 ás 10:00
2069	2442	EVELYN ROCHA THOME	337195298-35	Geral (Reserva)	12.11.2014	08:00 ás 10:00
2070	2368	EVERTON BRIAN DA COSTA	407981378-35	Geral (Reserva)	12.11.2014	08:00 ás 10:00
2071	2445	FABIANA DE OLIVEIRA SANTOS	316925068-03	Geral (Reserva)	12.11.2014	08:00 ás 10:00
2072	2456	FABIELLE APARECIDA FERREIRA	228595748-32	Geral (Reserva)	12.11.2014	08:00 ás 10:00
2073	2450	FÁBIO BARBOSA DO NASCIMENTO	382327208-08	Geral (Reserva)	12.11.2014	08:00 ás 10:00
2074	2367	FELIPE MARCHETTI	316282188-60	Geral (Reserva)	12.11.2014	08:00 ás 10:00
2075	2412	FELIPE MARCIEL CASTILHO CLARO	394578818-85	Geral (Reserva)	12.11.2014	08:00 ás 10:00
2076	2429	FLAVIA FATIMA DE ALMEIDA	308763338-03	Geral (Reserva)	12.11.2014	08:00 ás 10:00
2077	2448	FLAVIANE BERNARDES PEREIRA	385380508-69	Geral (Reserva)	12.11.2014	08:00 ás 10:00
2078	2376	FRANCISCO MARTINS JUNIOR	260996404-87	Geral (Reserva)	12.11.2014	08:00 ás 10:00
2079	2354	GERSIVAN DOS SANTOS ROSA	166032748-25	Geral (Reserva)	12.11.2014	08:00 ás 10:00
2080	2467	GIOVANA VENTURA FOGAÇA	214068068-54	Geral (Reserva)	12.11.2014	08:00 ás 10:00
2081	2405	GLAUCIA CRISTINA HILARIO	393326098-10	Geral (Reserva)	12.11.2014	08:00 ás 10:00
2082	2438	GLÁUCIA INAIANA DE CARVALHO	434065168-07	Geral (Reserva)	12.11.2014	08:00 ás 10:00
2083	2339	HERDIJANIA FERREIRA	226209038-66	Geral (Reserva)	12.11.2014	08:00 ás 10:00
2084	2366	HILDA APARECIDA DE CARVALHO	340639228-80	Geral (Reserva)	12.11.2014	08:00 ás 10:00
2085	2408	ISABEL CRISTINA JOÃO	030859948-90	Geral (Reserva)	12.11.2014	08:00 ás 10:00
2086	2452	IVAN ALVES COSTA	332626808-42	Geral (Reserva)	12.11.2014	08:00 ás 10:00
2087	2440	IVONE IRENE COSTA	164459308-40	Geral (Reserva)	12.11.2014	08:00 ás 10:00
2088	2436	IZONCLEY GONÇALVES DA SILVA	351549258-58	Geral (Reserva)	12.11.2014	08:00 ás 10:00
2089	2457	JACIRA MARIA LEONEL DA COSTA	331702348-11	Geral (Reserva)	12.11.2014	08:00 ás 10:00
2090	2380	JANAINE DE OLIVEIRA ANDRADE	333959818-51	Geral (Reserva)	12.11.2014	08:00 ás 10:00
2091	2375	JANETE DA SILVA BUFALO	322619468-21	Geral (Reserva)	12.11.2014	08:00 ás 10:00
2092	2459	JÉSSICA RAIANE VIDAL	383397528-80	Geral (Reserva)	12.11.2014	08:00 ás 10:00
2093	2404	JESSICA ROLIM DA CRUZ	438859738-47	Geral (Reserva)	12.11.2014	08:00 ás 10:00
2094	2400	JOÃO ALARCON SANDOVAL	346871378-90	Geral (Reserva)	12.11.2014	08:00 ás 10:00
2095	2428	JOSÉ MANOEL PACHECO NETO	342592793-00	Geral (Reserva)	12.11.2014	08:00 ás 10:00
2096	2362	JULIANO MARTINS	267465008-70	Geral (Reserva)	12.11.2014	08:00 ás 10:00
2097	2422	JUVELINA DE OLIVEIRA	156581218-25	Geral (Reserva)	12.11.2014	08:00 ás 10:00
2098	2369	KAREN MARINELO	425244118-85	Geral (Reserva)	12.11.2014	08:00 ás 10:00
2099	2349	KARINA DE FÁTIMA DOMINGUES	350695528-48	Geral (Reserva)	12.11.2014	13:00 ás 15:00
2100	2377	LEANDRO SOUZA ARNAUD	318249308-60	Geral (Reserva)	12.11.2014	13:00 ás 15:00
2101	2390	LEONI APARECIDA DA SILVA FLORENTINO LEANDRO	355634318-51	Geral (Reserva)	12.11.2014	13:00 ás 15:00
2102	2432	LETÍCIA DE CAMPOS SORRILHA	418878058-42	Geral (Reserva)	12.11.2014	13:00 ás 15:00
2103	2427	LINDIANE CONCEIÇÃO DOS SANTOS	028856165-12	Geral (Reserva)	12.11.2014	13:00 ás 15:00
2104	2437	LOZIMAL DA SILVA	076849518-07	Geral (Reserva)	12.11.2014	13:00 ás 15:00
2105	2394	LUCIANA PAULETTI	160091308-32	Geral (Reserva)	12.11.2014	13:00 ás 15:00
2106	2435	LUCRECIA NONATO DA SILVA	395211238-00	Geral (Reserva)	12.11.2014	13:00 ás 15:00
2107	2374	LUIZ ANTONIO MIGUEL	161226348-83	Geral (Reserva)	12.11.2014	13:00 ás 15:00
2108	2439	LUIZ ANTONIO PINTO	149655288-16	Geral (Reserva)	12.11.2014	13:00 ás 15:00
2109	2441	LUIZ CARLOS GOMES DE OLIVEIRA	321179048-90	Geral (Reserva)	12.11.2014	13:00 ás 15:00
2110	2361	LUIZ PEIXOTO	415142548-91	Geral (Reserva)	12.11.2014	13:00 ás 15:00
2111	2406	LURDES RODRIGUES DO CARMO	058002748-19	Geral (Reserva)	12.11.2014	13:00 ás 15:00
2112	2393	MARIA DE LOURDES DA SILVA	888076906-59	Geral (Reserva)	12.11.2014	13:00 ás 15:00

2113	2348	MARIA DO CARMO DOS SANTOS	010287818-81	Geral (Reserva)	12.11.2014	13:00 ás 15:00
2114	2378	MARIA HELENA MENDOÇA DOS SANTOS	033024444-27	Geral (Reserva)	12.11.2014	13:00 ás 15:00
2115	2431	MARIA JOSE DE OLIVEIRA	049546878-96	Geral (Reserva)	12.11.2014	13:00 ás 15:00
2116	2417	MARIA JOSÉ LEITE DE CAMPOS	031825188-44	Geral (Reserva)	12.11.2014	13:00 ás 15:00
2117	2421	MARIA JUSUS DE MOURA	256755738-52	Geral (Reserva)	12.11.2014	13:00 ás 15:00
2118	2466	MARIA NARCIZA OLIVEIRA MAIA	171973298-17	Geral (Reserva)	12.11.2014	13:00 ás 15:00
2119	2407	MARIA RAQUEL BEZERRA DA SILVA	680961004-91	Geral (Reserva)	12.11.2014	13:00 ás 15:00
2120	2350	MARIA SOCORRO DA SILVA	830842154-72	Geral (Reserva)	12.11.2014	13:00 ás 15:00
2121	2344	MARIA ZELIA DA SILVA	388791958-08	Geral (Reserva)	12.11.2014	13:00 ás 15:00
2122	2415	MARIANA ASTINO MARQUES CORREA	438026678-83	Geral (Reserva)	12.11.2014	13:00 ás 15:00
2123	2382	MARLUCE LEITE DA SILVA COSTA	141757698-70	Geral (Reserva)	12.11.2014	13:00 ás 15:00
2124	2399	MAYARA ALINE DA SILVA FUZZI	343983428-00	Geral (Reserva)	12.11.2014	13:00 ás 15:00
2125	2430	MAYCON SARAGOSSA CAMARGO	374273588-80	Geral (Reserva)	12.11.2014	13:00 ás 15:00
2126	2397	MELISSA OLIVEIRA MARTINS	414766918-27	Geral (Reserva)	12.11.2014	13:00 ás 15:00
2127	2420	MISAEL FRANCISCO TEXEIRA	010971612-42	Geral (Reserva)	12.11.2014	13:00 ás 15:00
2128	2446	NAIR OLIVEIRA DOS SANTOS	284488708-24	Geral (Reserva)	12.11.2014	13:00 ás 15:00
2129	2402	NATALI SOTARELI SANTOS	437321968-01	Geral (Reserva)	12.11.2014	13:00 ás 15:00
2130	2359	NILCE FLORIANO	020731488-83	Geral (Reserva)	12.11.2014	13:00 ás 15:00
2131	2352	NIVALDO FERREIRA LIMA	002966838-76	Geral (Reserva)	12.11.2014	13:00 ás 15:00
2132	2453	NUBIA ALVES TEIXEIRA	099359308-90	Geral (Reserva)	12.11.2014	13:00 ás 15:00
2133	2396	OESLEN AUGUSTO FERRARI	376781268-16	Geral (Reserva)	12.11.2014	13:00 ás 15:00
2134	2387	OLIRIA BUENO	044289828-28	Geral (Reserva)	12.11.2014	13:00 ás 15:00
2135	2468	PATRÍCIA GOMES RAMOS	226374158-51	Geral (Reserva)	12.11.2014	13:00 ás 15:00
2136	2410	PAULA VIVIANE BERNARDES OLIVEIRA	352224278-54	Geral (Reserva)	12.11.2014	13:00 ás 15:00
2137	2356	PRISCILA CRISTINA SANDOVAL VIEIRA MALDONADO	341613708-65	Geral (Reserva)	12.11.2014	13:00 ás 15:00
2138	2379	RAFAELA FERNANDES ALVES	431297928-64	Geral (Reserva)	12.11.2014	13:00 ás 15:00
2139	2455	RENATA DE OLIVEIRA	284034338-08	Geral (Reserva)	12.11.2014	13:00 ás 15:00
2140	2351	RICARDO D'ATRI JUSTAMANTE	133810268-01	Geral (Reserva)	12.11.2014	13:00 ás 15:00
2141	2388	RODRIGO JOSE LEONARDO	399253788-93	Geral (Reserva)	12.11.2014	13:00 ás 15:00
2142	2340	ROSA ANTUNES DA COSTA	152432048-03	Geral (Reserva)	12.11.2014	13:00 ás 15:00
2143	2360	ROSAN SUZANI MARQUES	376028608-96	Geral (Reserva)	12.11.2014	13:00 ás 15:00
2144	2383	RUBENS SALES DE BARROS	224811398-60	Geral (Reserva)	12.11.2014	13:00 ás 15:00
2145	2358	RUTE MACHADO COSTA	285538178-90	Geral (Reserva)	12.11.2014	13:00 ás 15:00
2146	2401	SABRINA AGUIAR	164469778-59	Geral (Reserva)	12.11.2014	13:00 ás 15:00
2147	2345	SÉRGIO BATISTA DA SILVEIRA	046556098-93	Geral (Reserva)	12.11.2014	13:00 ás 15:00
2148	2443	SIMONE ANDREIA MORAES CAMARGO	180181668-97	Geral (Reserva)	12.11.2014	13:00 ás 15:00
2149	2449	SORAIA DE PAULA ÁVILA	062792978-88	Geral (Reserva)	12.11.2014	13:00 ás 15:00
2150	2416	SUELEN FRANCINE ALVEZ DA SILVA	397424878-12	Geral (Reserva)	12.11.2014	13:00 ás 15:00
2151	2409	THIAGO FELIPE DOS SANTOS	447233288-40	Geral (Reserva)	12.11.2014	13:00 ás 15:00
2152	2433	VANESSA DE SOUZA TESOLIN	304949328-30	Geral (Reserva)	12.11.2014	13:00 ás 15:00
2153	2342	VANESSA MORAES DE LIMA	362184558-58	Geral (Reserva)	12.11.2014	13:00 ás 15:00
2154	2424	VILMA PINHEIRO DE OLIVEIRA	167358098-07	Geral (Reserva)	12.11.2014	13:00 ás 15:00
2155	2365	VIVIANE BASTISTA DA SILVA	296872238-71	Geral (Reserva)	12.11.2014	13:00 ás 15:00
2156	2384	WAGNER ASEVEDO ALONSO	261762318-17	Geral (Reserva)	12.11.2014	13:00 ás 15:00
2157	2454	WANDERLEY TEIXEIRA CRUZ JUNIOR	339894398-55	Geral (Reserva)	12.11.2014	13:00 ás 15:00
2158	2398	WILLIAN GARCIA NUNES	346670958-06	Geral (Reserva)	12.11.2014	13:00 ás 15:00

Prefeitura de SOROCABA — NOSSA CASA — Secretaria da Habitação e Regularização Fundiária

ANEXO 2 da Resolução 20/2014

Deverão apresentar CÓPIA e via ORIGINAL dos seguintes documentos:

1) EM NOME DO(A) SORTEADO (A) PRÉ-SELECIONADO:

- R.G.; - (**deverão ser tiradas 2 cópias em folhas separadas);**
- C.P.F. (**deverão ser tiradas 2 cópias em folhas separadas, não pode ser somente o número)**;
- Comprovante de residência em Sorocaba dos anos de 2014, 2013, 2012, 2011 (conforme o mês). **CASO NÃO TENHA** podem ser utilizadas as declarações do anexo 01 e 02;
- Contrato de locação, com assinatura reconhecida em cartório;
- Cartão com Número de Identificação Social - N.I.S. (exemplo Cartão do Bolsa Família) ou Cartão Cidadão;

2) EM NOME DO(A) MUNICIPE PRÉ-SELECIONADO OU DE QUEM MORA NA CASA:

- Atestado médico que comprove a deficiência, com número da Classificação Internacional de Doenças (C.I.D.), de acordo com o Decreto Federal nº 5.296/2004;
- Atestado médico que comprove a doença grave, com número do C.I.D.;

3) DE *TODAS* AS PESSOAS, A PARTIR DE 17 ANOS, QUE MORAM NA CASA:

- R.G.;
- C.P.F.;
- Comprovação do estado civil: (certidão de nascimento ou certidão de casamento ou certidão de casamento com averbação do divórcio ou certidão de óbito para viúvas/os e/ ou declaração de união estável com assinatura reconhecida em cartório);
- Título de eleitor;
- Carteira de Trabalho (C.T.P.S.), com cópias **SÓ** das seguintes páginas: foto, qualificação civil, último registro de trabalho e próxima folha em branco;
- Comprovante de renda dos últimos 6 meses (exemplo: holerite, extrato da conta salário, extrato de benefício previdenciário, extrato de aposentadoria entre outros);
- Declaração de renda para quem é autônomo, conforme anexo 03 (não precisa de cópia);

4) DE *TODAS* AS PESSOAS, MENORES (ATÉ 16 ANOS), QUE MORAM NA CASA:

- R.G. **e/ou** certidão de nascimento;
- Declaração escolar do ano de 2014.

SE FOR CASADO/AMASIADO, NO ATO DO CADASTRAMENTO DEVERÁ COMPARECER O CASAL.

DECLARAÇÃO ESCOLAR PARA COMPROVAR TEMPO DE RESIDÊNCIA EM SOROCABA

(se necessário)

De: Escola _____

Para: A/C: Secretaria da Habitação e Regularização Fundiária (SEHAB)

Declaramos para fins de composição de documentos, junto à SEHAB, com o objetivo de comprovação de tempo de residência e endereço de moradia no município, que _____ filho (a) de _____,R.G. (do responsável) _____,C.P.F. (do responsável) _____ com o endereço _____ _____ é matrículado (a) na Escola _____ _____desde de ____/____/____ e atualmente cursa _____.

Sorocaba, _____/_____/_____. _____ Assinatura

DECLARAÇÃO DA UNIDADE BÁSICA DE SAÚDE PARA COMPROVAR TEMPO DE RESIDÊNCIA EM SOROCABA (se necessário)

De: Unidade Básica de Saúde _____

Para: A/C: Secretaria da Habitação e Regularização Fundiária (SEHAB)

Declaramos para fins de composição de documentos, junto à SEHAB, com o objetivo de comprovação de tempo de residência e endereço de moradia no município, que o (a) Sr. (a) _____ (matrícula_____),R.G._____ __, C.P.F._____é cadastrado nesta Unidade Básica de Saúde, desde o ano de_____, com endereço atual na _____ _____ _____ e seu último atendimento foi em _____/_____/_____.

Sorocaba, _____/_____/_____. _____ Assinatura

DECLARAÇÃO DE RENDA

Eu, _____ inscrito no CPF/MF sob nº _____, residente e domiciliado na _____ _____declaro para os devidos fins de comprovação, junto à Secretaria da Habitação e Regularização Fundiária, que exerço a função laboral como_____ e possuo uma renda mensal aproximada de_____.

Sorocaba,_____ de _____ de _____.

Assinatura:_____

1) Testemunha:_____

C.P.F.:_____

2) Testemunha:_____

C.P.F.:_____

_____

DECRETO LEI nº 2.848, de 07 de Dezembro de 1940 (Código Penal)

Art. 299 - Omitir, em documento público ou particular, declaração que dele devia constar, ou nele inserir ou fazer inserir declaração falsa ou diversa da que devia ser escrita, com o fim de prejudicar direito, criar obrigação ou alterar a verdade sobre fato juridicamente relevante:

Pena - reclusão, de um a cinco anos, e multa, se o documento é público, e reclusão de um a três anos, e multa, se o documento é particular.

SES — Secretaria da Saúde

Área de Vigilância em Saúde
Divisão de Vigilância Sanitária
Av. Dr. Eugênio Salerno, 140 - Centro
Tel.: (15) 3339-9232

Através da presente, a Área de Vigilância em Saúde,
Divisão de Vigilância Sanitária notifica:

1-Processo nº. 292/14
Sanamed Saúde Santo Antônio LTDA
Atividade médica ambulatorial com recursos para realização de exames complementares
Av. Comend. Pereira Inácio, 1070 - Jd. Vergueiro
Renovação Licença Raio X
Indeferido

2-Processo nº. 1.912/14
Alex Dinis 26616788830 - ME
Bar e Lanchonete
Av. Dr. Artur Bernardes, 281 - Vl. Gabriel
Licença de Funcionamento
Indeferido

3-Processo nº. 1.949/14
Silvana Perli Ribeiro e Silva
Atividade médica ambulatorial restrita à consulta
R. Profº Toledo, 626 - S. 02 - Centro
Renovação Licença Estab. - Validade: 16/08/2015
Deferido nº CEVS 355220501-863-001645-1-8

4-Processo nº. 2.742/14
Joel Augusto Rufino
Atividade médica ambulatorial restrita à consulta
R. Dr. Francisco Prestes Maia, 433 - S. 01 - Jd. Paulistano
Licença Inicial Estab. - Validade: 25/07/2015
Deferido nº CEVS 355220501-863-001770-1-6

5-Processo nº. 3.211/14
Maria Inês Beldi
Clínica Odontológica Tipo I
R. Martinica, 290 - Jd. América
Renovação Licença Estab. - Validade: 13/05/2015
Deferido nº CEVS 355220501-863-000276-1-8
Renovação Licença Raio X - Validade: 13/05/2015
Deferido nº CEVS 355220501-863-000277-1-5

6-Processo nº. 5.168/14
Álvaro Augusto Mendes
Atividade médica ambulatorial restrita à consulta
R. Olavo Bilac, 26 - Vl. Santana
Licença Inicial Estab. - Validade: 15/07/2015
Deferido nº CEVS 355220501-863-001763-1-1

7-Processo nº. 6.319/14
Yo Tik Swan
Atividade médica ambulatorial restrita à consulta
R. Epaminondas Neves, 330 - Jd. Astro
Renovação Licença Estab. - Validade: 26/05/2015
Deferido nº CEVS 355220501-863-000643-1-9

8-Processo nº. 6.851/14
Endoclin Associados S/S LTDA - EPP
Atividade médica ambulatorial restrita à consulta
R. Eulália Silva, 138 - Piso 1 - S. 4B - Jd. Faculdade
Licença Inicial Estab. - Validade: 10/09/2015
Deferido nº CEVS 355220501-863-001790-1-9

9-Processo nº. 9.081/14
I. P. Albuquerque Lanchonete - ME
Lanchonete
R. Quinze de Novembro, 390 - Centro
Licença de Funcionamento
Indeferido

10-Processo nº. 11.737/14
Drogaria São Paulo S. A.
Comércio varejista de produtos farmacêuticos, sem manipulação de fórmulas
Assunção de Responsabilidade Técnica de Vanessa Chieregati Francisco
Deferido

11-Processo nº. 12.401/14
Clínica Odontológica de Andreis LTDA
Clínica Odontológia Tipo I
R. Vicência Faria Verssagi, 318 - S. 03, 04, 05 - Jd. Emília
Renovação Licença Estab. - Validade: 11/07/2015
Deferido nº CEVS 355220501-863-001189-1-5
Licença Inicial Raio X - Validade: 11/07/2015
Deferido nº CEVS 355220501-863-001190-1-6

12-Processo nº. 12.460/14
Patrícia Nunes Veloso
Atividades de Psicologia e Psicanálise
R. Rio de Janeiro, 125 - S. 03 - Centro
Assunção de Responsabilidade Técnica Substituto
de Miriam Ferreira de Lima Alves
Deferido

13-Processo nº. 12.463/14
Patrícia Nunes Veloso
Atividades de Psicologia e Psicanálise
R. Sarutaiá, 163 - S. 04 - Centro
Renovação Licença Estab. - Validade: 23/09/2015
Deferido nº CEVS 355220501-863-000116-1-4

14-Processo nº. 12.464/14
Patrícia Nunes Veloso
Atividades de Psicologia e Psicanálise
R. Sarutaiá, 163 - S. 04 - Centro
Alteração de Endereço
Deferido

15-Processo nº. 12.800/14
Antônio Bocalão Neto Eireli - ME
Bar
R. Octaviano Gozzano, 347 - Piso Inferior - Pq. Campolim
Licença de Funcionamento
Deferido nº CEVS 355220501-561-000601-1-9

16-Processo nº. 14.796/14
José Almir Gomes da Silva ME
Comércio varejista de produtos farmacêuticos, sem manipulação de fórmulas
R. Benedita Conceição Gomes Perbelini, 195 - Jd. Guaíba
Assunção de Responsabilidade Técnica de Valéria Almeida de Sousa
Deferido

17-Processo nº. 16.215/14
A. A. da Silva Sorocaba ME
Comércio varejista de artigos médicos e ortopédicos
Pç. Nabek Shiroma, 109 - Jd. Emília
Renovação Licença Estab. - Validade: 02/10/2015
Deferido nº CEVS 355220501-477-000362-1-8

18-Processo nº. 17.711/14
Denilson Antônio Ravagnani
Consultório odontológico tipo I
R. Profº Toledo, 638 - S. 02 - Centro
Renovação Licença Estab. - Validade: 22/07/2015
Deferido nº CEVS 355220501-863-000385-1-2

19-Processo nº. 18.329/14
Daprotec Equipamentos Médico Hospitalares LTDA EPP
Comércio atacadista de máquinas, aparelhos e equipamentos para uso odonto-médico-hospitalar; parte e peças
R. Equador, 464 - Vl. Barcelona
Renovação Licença Estab. - Validade: 25/09/2015
Deferido nº CEVS 355220501-466-000009-1-4

20-Processo nº. 18.375/14
Farma Via Ipanema LTDA - EPP
Comércio varejista de produtos farmacêuticos, sem manipulação de fórmulas
Av. Ipanema, 2050 - Jd. Planalto
Renovação Licença Estab. - Validade: 08/09/2015
Deferido nº CEVS 355220501-477-000021-1-9

21-Processo nº. 18.385/14
Macer Droguistas LTDA
Comércio varejista de produtos farmacêuticos, sem manipulação de fórmulas
Av. Gal. Carneiro, 174 - Vl. Lucy
Baixa de Responsabilidade Técnica de Natália Almeida de Miranda
Deferido

22-Processo nº. 18.464/14
EFX Importação e Exportação LTDA
Comércio atacadista de mercadorias em geral com predominância de produtos alimentícios
R. Ourinhos, 178 - Jd. Leocádia
Alteração de Endereço
Indeferido

23-Processo nº. 18.465/14
EFX Importação e Exportação LTDA
Comércio atacadista de mercadorias em geral com predominância de produtos alimentícios
R. Ourinhos, 178 - Jd. Leocádia
Alteração de Razão Social
Deferido

24-Processo nº. 18.466/14
Bio Devices Indústria e Comércio de Produtos Médicos LTDA - EPP
Comércio atacadista de mercadorias em geral, sem predominância de alimentos ou de insumos agropecuários
R. Miguel Martins Rodrigues, 651, 657 e 663 - Jd. Dois Corações
Renovação Licença Estab. - Validade: 23/09/2015
Deferido nº CEVS 355220501-469-000010-1-5

25-Processo nº. 18.705/14
ORTOMED Pró-Hospitalar Com. e Representação LTDA EPP
Comércio atacadista de instrumentos e materiais para uso médico, cirúrgico, hospitalar e de laboratórios
Av. Washington Luiz 432 - Jd. Emília
Baixa de Responsabilidade Técnica de Karen Stange
Deferido

26-Processo nº. 18.706/14
ORTOMED Pró-Hospitalar Com. e Representação LTDA EPP
Comércio atacadista de instrumentos e materiais para uso médico, cirúrgico, hospitalar e de laboratórios
Av. Washington Luiz 432 - Jd. Emília
Assunção de Responsabilidade Técnica de Joyce Gonçalves Pereira
Deferido

27-Processo nº. 18.711/14
Boutique F & F Divisão Farmácia LTDA EPP
Comércio varejista de produtos farmacêuticos, com manipulação de fórmulas
Av. Dr. Afonso Vergueiro, 1700 - S. 32 - Vl. Augusta
Assunção de Responsabilidade Técnica de Cléber Bueno de Almeida
Deferido

28-Processo nº. 18.737/14
Roberta Barbero Gabriotti
Atividades de psicologia e psicanálise
R. Rio de Janeiro, 125 - S. 05 - Centro
Assunção de Responsabilidade Técnica Substituto
de Cristiane Crispim
Deferido

29-Processo nº. 18.878/14
KKS Serviços LTDA
Imunização e controle de pragas urbanas
Av. Santos Dumont, 1330 - Jd. Aeroporto
Cancelamento de Licença de Funcionamento / Desativação do CEVS nº 355220501-812-000011-1-2
Motivo: Encerramento das atividades

30-Processo nº. 18.896/14
Farmácia Ipiranga Sorocaba LTDA EPP
Comércio varejista de produtos farmacêuticos, com manipulação de fórmulas
Av. Moreira César, 397 - Centro
Abertura/Encerramento do livro (informatizado) de registro de medicamentos do receituário geral, com 3.000 folhas
Deferido

31-Processo nº. 19.294/14
Jorge Waldiney Aleixo Farmácia - ME
Comércio varejista de produtos farmacêuticos, sem manipulação de fórmulas
Av. Edward Fru-Fru Marciano da Silva, 300 - Jd. S. Guilherme
Renovação Licença Estab. - Validade: 11/09/2015
Deferido nº CEVS 355220501-477-000300-1-5

32-Processo nº. 19.509/14
Macer Droguistas LTDA
Comércio varejista de produtos farmacêuticos, sem manipulação de fórmulas
Av. Itavuvu, 2600 - S. 03 - Jd. Stª Cecília
Renovação Licença Estab. - Validade: 12/09/2015
Deferido nº CEVS 355220501-477-000044-1-3

33-Processo nº. 19.524/14
Drogaria São Paulo S. A.

Comércio varejista de produtos farmacêuticos, sem manipulação de fórmulas
Av. Itavuvu, 154 - Vl. Olímpia
Renovação Licença Estab. - Validade: 09/10/2015
Deferido nº CEVS 355220501-477-000210-1-6

34-Processo nº. 19.525/14
Drogaria São Paulo S.A.
Comércio varejista de produtos farmacêuticos, sem manipulação de fórmulas
Av. Itavuvu, 154 - Vl. Olímpia
Assunção de Responsabilidade Técnica Substituto
de Juliana Carvalho Almeida
Deferido

35-Processo nº. 19.613/14
Rafael Martin Benavides ME
Atividade médica ambulatorial restrita à consulta
R. Sarutaiá, 163 - S. 03 - Centro
Licença Inicial Estab.
Indeferido

36-Processo nº. 19.710/14
Sirlene Maria Marques Sorocaba ME
Comércio varejista de produtos farmacêuticos, sem manipulação de fórmulas
Av. Mons. Mauro Vallini, 665 - S. 01 - Jd. Sta. Esmeralda
Renovação Licença Estab. - Validade: 25/09/2015
Deferido nº CEVS 355220501-477-000467-1-0

37-Processo nº. 19.841/14
José Almir Gomes da Silva ME
Comércio varejista de produtos farmacêuticos, sem manipulação de fórmulas
R. Benedita Conceição Gomes Perbelini, 195 - Jd. Guaiba
Renovação Licença Estab. - Validade: 02/10/2015
Deferido nº CEVS 355220501-477-000121-1-4

38-Processo nº. 20.127/14
Phito Comércio de Medicamentos LTDA EPP
Comércio varejista de produtos farmacêuticos, com manipulação de fórmulas
R. Sta. Clara, 162 - Centro
Baixa de Responsabilidade Técnica
de Mariana Serafim Jacob Weishaupt Moor
Deferido

39-Processo nº. 20.443/14
VFN Comércio de Alimentos LTDA - EPP
Comércio atacadista de alimentos
R. Maria Plens de Quevedo Marthe, 135 - Residencial Deolinda Guerra
Licença de Funcionamento
Indeferido

40-Processo nº. 21.048/14
Mônica Aparecida Reis
Atividade médica ambulatorial restrita à consulta
R. Eulália Silva, 138 - S. 4 B - Piso 1 - Jd. Faculdade
Cancelamento de Licença de Funcionamento / Desativação do CEVS nº 355220501-863-001629-1-4
Motivo: Alteração de Natureza Jurídica

41-Processo nº. 21.165/14
Farmácia Pioli LTDA ME
Comércio varejista de produtos farmacêuticos, com manipulação de fórmulas
Av. Cel. Nogueira Padilha, 1587 - Vl. Hortência
Renovação Licença Estab. - Validade: 24/09/2015
Deferido nº CEVS 355220501-477-000165-1-9

42-Processo nº. 21.480/14
Fabrício Fonseca Gardini
Atividade odontológica
R. Dr. Arthur Gomes, 552 - S. 02 - Centro
Alteração de Endereço
Deferido

43-Processo nº. 21.508/14
Boutique F & F Divisão Farmácia LTDA EPP
Comércio varejista de produtos farmacêuticos, com manipulação de fórmulas
Av. Dr. Afonso Vergueiro, 1700 - S. 32 - Vl. Augusta
Baixa de Responsabilidade Técnica Substituto
de Cleber Bueno de Almeida
Deferido

44-Processo nº. 22.280/14
Drogaria São Paulo S/A
Comércio varejista de produtos farmacêuticos, sem manipulação de fórmulas
Av. Independência, 4911 - Éden
Autorização para comercializar medicamentos sob controle especial da Portaria 344/98, lista C2
Deferido

45-Processo nº. 22.329/14
Paulo Cesar Carvalho
Consultório odontológico tipo I
R. Atanázio Soares, 1746 - S. 02 - Vl. Olímpia
Assunção de Responsabilidade Técnica Substituto
de Débora Cristina de Carvalho
Deferido

46-Processo nº. 22.330/14
Paulo César Carvalho
Consultório odontológico tipo I
R. Atanázio Soares, 1746 - S. 02 - Vl. Olímpia
Assunção de Responsabilidade Técnica Substituto
de Simoni Ferreira Domingos
Deferido

47-Processo nº. 22.351/14
Pharma Azul Drogaria Sorocaba LTDA EPP
Comércio varejista de produtos farmacêuticos, sem manipulação de fórmulas
Av. Santos Dumont, 200 - Loja 10 - Jd. Ana Maria
Baixa de Responsabilidade Técnica Substituto
de Lilian Katsue Harada Rocha
Deferido

48-Processo nº. 22.789/14
Drogaria São Paulo S. A.
Comércio varejista de produtos farmacêuticos, sem manipulação de fórmulas
Av. Itavuvu, 154 - Vl. Olímpia
Alteração de Responsabilidade Legal
de Samuel Reis Bigão
Deferido

49-Processo nº. 23.073/14
Iharabras S/A Indústrias Químicas
Fabricação de desinfestantes domissanitários
Av. Liberdade, 1701 - Iporanga
Cancelamento de Licença de Funcionamento / Desativação do CEVS nº 355220501-205-000002-1-3
Motivo: Atividade desativada

50-Processo nº. 28.382/14
Drogaria e Perfumaria São Judas Tadeu LTDA - EPP
Comércio varejista de produtos farmacêuticos, sem manipulação de fórmulas
R. Leopoldo Machado, 446 - Centro
Interditado

51-Processo nº. 20.347/04
José Elias Quinaglia - ME
Bar
R. Dr. Américo Figueiredo, 1.185 - Jd. Simus
Licença de Funcionamento
Deferido nº CEVS 355220501-561-000594-1-2

52-Processo nº. 16.427/12
Roque Pereira de Paula Sorocaba - ME
Mercearia com açougue
R. Davino Carvalho Fazano, 14 - Jd. Sol Nascente
Licença de Funcionamento
Deferido nº CEVS 355220501-471-000173-1-0

53-Processo nº. 16.883/12
Decio Luis Portella de Campos
Atividade médica ambulatorial restrita à consulta
Av. Antonio Carlos Comitre, 525 - 4º Andar Cj. 45 e 46 S.01 - Pq. Campolim
Renovação Licença Estab. - Validade: 12/11/2013
Deferido nº CEVS 355220501-863-001583-1-3

54-Processo nº. 16.934/12
Braspress Transportes Urgentes Ltda
Transporte rodoviário de cargas - exceto produtos perigosos e mudanças intermunicipal, interestadual e internacional
Av. Liberdade, 4.001 - Iporanga
Cadastro Estadual de Vigilância Sanitária
Deferido nº CEVS 355220501-493-000037-2-7

55-Processo nº. 18.799/12
Aero Gás Ltda - ME
Comercio Varejista de Água Mineral
Av. Santos Dumont, 712 - Jd. Ana Maria
Licença de Funcionamento
Deferido nº CEVS 355220501-472-000203-1-1

56-Processo nº. 25.891/12
Cleonice Aparecida Evangelista - ME
Comércio varejista de mercadorias em geral, com predominância de produtos alimentícios - minimercados, mercearias e armazéns
R. Eliza Stefoani Lamos, 795
Licença de Funcionamento
Deferido nº CEVS 355220501-471-000174-1-8

57-Processo nº. 28.859/12
Gustavo Salles Puglia Martins
Atividade médica ambulatorial restrita à consulta
Av. Dr. Afonso Vergueiro, 2.105 - Sl. 01 - Vl. Costa Dias
Renovação Licença Estab. - Validade: 10/12/2013
Deferido nº CEVS 355220501-863-000634-1-0

58-Processo nº. 7.131/11
Haneda & Hum Sorocaba Ltda ME
Restaurante
Av. Dr. Afonso Vergueiro, 1.766 Box 207-212 - Vl. Casa Nova
Licença de Funcionamento
Indeferido

59-Processo nº. 11.585/11
Gelomar - Nata Indústria e Comércio Ltda ME
Fabricação de gelo comum
Av. Dom Aguirre, 60 - Vl. Amélia
Licença de Funcionamento
Deferido nº CEVS 355220501-109-000036-1-1
60-Processo nº. 12.565/11
Maria do Carmo Leite Rosa
Atividade odontológica
R. Primo Pereira, 113 - Pq. Campolim
Cancelamento de Licença de Funcionamento / Desativação do CEVS
Indeferido

61-Processo nº. 14.311/11
Humberto Augusto Nunes de Sousa ME
Bar e mercearia
Av. Cdor. Pereira Inácio, 789 - Anexo 1 - Jd. Vergueiro
Licença de Funcionamento
Indeferido

62-Processo nº. 21.094/11
Hospital Psiquiátrico Vera Cruz S/S Ltda
Captação, tratamento e distribuição de água
Rod. Raposo Tavares, Km 109 - S/N - Ipanema do Meio
Cadastro Estadual de Vigilância Sanitária
Indeferido

63-Processo nº. 28.411/11
Mitrovini e Mello Ltda ME
Padaria e confeitaria
R. Rev. Carlos de Camargo, 13 - Pq. São Bento
Licença de Funcionamento
Indeferido

64-Processo nº. 28.579/11
Bio Devices Indústria e Comércio de Produtos Médicos Ltda - EPP
Comércio atacadista de mercadorias em geral, sem predominância de alimentos ou de insumos agropecuários
R. Miguel Martins Rodrigues, 651, 657 e 663 - Jd. Dois Corações
Licença Inicial Estab. - Validade: 18/07/2014
Deferido nº CEVS 355220501-469-000010-1-5

65-Processo nº. 31.112/11
D. de A. Gomes Sorocaba ME
Restaurante
Av. Presidente Kennedy, 297 - Jd. Paulistano
Licença de Funcionamento
Deferido nº CEVS 355220501-561-000533-1-7

66-Processo nº. 34.426/11
Pentair Valves e Controls Brasil Ltda
Cozin ha industrial
Av. Antônio Bardella, 3.000 Galpão 1 - Boa Vista
Licença de Funcionamento
Deferido nº CEVS 355220501-562-000116-1-4

67-Processo nº. 2.277/13
Maria Aparecida de Souza Servulo ME
Restaurante
Av. Dr. Eugenio Salerno, 213 - Centro
Licença de Funcionamento
Indeferido

68-Processo nº. 3.139/13
Aichelim Brasil LTDA
Captação, tratamento e distribuição de água
Av. Vela Olímpica, 450 - Aparecidinha
Renovação do Cadastro Resolução SS 65/05
Indeferido

69-Processo nº. 3.364/13
KKS Serviços Ltda EPP
Imunizaçãp e controle de pragas
Av. Brasil, 900 - Vl. Carvalho
Alteração de Endereço
Indeferido

70-Processo nº. 3.365/13
KKS Serviços Ltda
Imunização e controle de pragas
Av. Brasil, 900 - Vl. Carvalho
Alteração de Responsabilidade Legal
Indeferido

71-Processo nº. 4.162/13
S&S Restaurante Ltda
Restaurante
R. Octaviano Gozzano, 347 - Pq. Campolim
Licença de Funcionamento
Indeferido

72-Processo nº. 5.431/13
Terciani e Mendes Sorocaba Ltda ME
Atividades de estética e outros serviços de cuidados com a beleza
R. da Penha, 950 – Centro

73-Processo nº. 8.666/13
Instituto Educacional e Clínico Interequipe Ltda - ME
Serviço de Psicologia
Av. Gonçalves Magalhães, 424 - Vl. Trujillo
Renovação Licença Estab. - Validade: 09/09/2015
Deferido nº CEVS 355220501-865-000074-1-2

Em 17/10/14

Daniela Valentim dos Santos
Diretora da Área de Vigilância em Saúde

Rafael Gonçalves Reinoso
Chefe da Divisão de Vigilância Sanitária

Leila Cristina Cardoso Pires
Chefe da Seção de Apoio Operacional

MINUTA - RESOLUÇÃO SES N.º 004/2014

O Secretário Municipal de Saúde, no uso de suas atribuições legais, visando regulamentar o fornecimento de fraldas descartáveis aos pacientes que dela necessitam;

Considerando que os benefícios no âmbito da Política de Assistência Social são de caráter suplementar e provisório, prestado aos cidadãos e às famílias em virtude de situações de vulnerabilidade temporária e de calamidade pública;

Considerando que o fornecimento de fralda ao cidadão cuja necessidade é motivada por doença e em situação de uso contínuo, caracteriza benefício de competência das Políticas de Saúde;

Considerando que o direito de recebimento de fraldas descartáveis está implícito ao direito à saúde, pois sua indisponibilidade gera um agravamento moral e físico;

Considerando o disposto na Resolução nº 39 de 09 de Dezembro de 2010 do Ministério do Desenvolvimento Social e Combate à Fome – Conselho Nacional de Assistência Social, em especial seu artigo 1.º;

Considerando que lei n.º 8.080 de 19 de setembro de 1990, em seu artigo 7.º, inciso II estabelece o princípio da integralidade de assistência; e no seu artigo 6.º, alínea d do inciso I, prevê que a execução de ações de assistência terapêutica integral está incluída no campo de atuação do Sistema Único de Saúde; e, complementa no artigo 19-M, inciso I, que essa assistência consiste na dispensação de produtos de interesse para a saúde;

Considerando que o Decreto n.º 3.298, de 20 de Dezembro de 1.999, que regulamentou a Lei 7.853, de 24 de outubro de 1.989, dispondo sobre a Política Nacional para a Integração da Pessoa Portadora de Deficiência, em seu capítulo VII, Seção I, art. 18 e art. 19 – inciso V, inclui na assistência integral à saúde e reabilitação da pessoa portadora de deficiência, a concessão de materiais auxiliares e elementos de cuidado e higiene pessoal;

Considerando que a Lei nº 8.069, de 13 de julho de 1990, que dispõe sobre o Estatuto da Criança e do Adolescente, e a Lei nº 10.741 de 01 de outubro de 2003 que dispõe sobre o Estatuto do Idoso, incumbem ao Poder Público o fornecimento às crianças e aos idosos dos recursos relativos ao tratamento, habilitação ou reabilitação;

Considerando que apesar do Ministério da Saúde, através da Portaria nº 3.219, de 20 de outubro de 2010, ter ampliado a cobertura do Programa de Farmácia Popular do Brasil, para viabilizar a disponibilização de fraldas geriátricas a preços mais acessíveis, o valor comercial final ainda impossibilita o acesso a muitas famílias em situação socioeconômica mais vulnerável;

RESOLVE:

Art. 1.º – Criar e implantar as Diretrizes para Fornecimento de Fraldas Descartáveis, o qual deverá funcionar conforme as instruções e normas estabelecidas no Anexo I desta Resolução.

Art. 2.º – Esta Resolução entra em vigor na data da sua publicação, revogando-se as disposições em contrário.

ARMANDO RAGGIO
SECRETÁRIO DE SAÚDE

Anexo I

PROTOCOLO PARA FORNECIMENTO DE FRALDAS DESCARTÁVEIS

01. CRITÉRIOS PARA ATENDIMENTO:

- População alvo: pessoas com idade superior a dois anos, com deficiência, portadores de patologia compreendendo:

TIPOS DE INCONTINÊNCIA - CID – 10
N31.0 Bexiga neuropática não inibida
N31.1 Bexiga neurogênica reflexa
N39.4 Outras incontinências urinárias
K59.2 Colon neurogênico
ASSOCIADOS A:
F00 Demência na Doença de Alzheimer
F01 Demência Vascular
F02.3 Demência na doença de Parkinson
F72 Retardo Mental Grave
G80 Paralisia Cerebral
G82 Paraplegia e tetraplegia
G93.1 Lesão encefálica anóxica, não especificado como hemorrágico ou isquêmico
I61 Hemorragia intracerebral
I64 Acidente vascular cerebral, não especificado como hemorrágico ou isquêmico
Q05.2 Espinha bífida lombar com hidrocefalia
Q05.3 Espinha bífida sacra com hidrocefalia
T90.5 Sequela de traumatismo intracraniano
T91.1 Sequela de fratura de coluna vertebral

- Residir no município de Sorocaba.
- Ser vinculado a Unidade Básica de Saúde.

02. PERÍODO DE FORNECIMENTO:

06 (seis) meses, após a aprovação do pedido, podendo ser renovado por iguais e sucessivos períodos quando permanecer a necessidade do paciente, mediante atualização de documentos.

03. QUANTIDADE:

O fornecimento será efetuado na quantidade deferida no formulário de cadastramento, conforme prescrição e avaliação do usuário, ficando estabelecido o limite máximo de 04 fraldas/dia (120 fraldas/mês) para incontinência urinária e 01 fralda/dia (30 fraldas/mês) para incontinência fecal, não havendo somatória deste número quando da ocorrência de ambas.

04. RELAÇÃO DE DOCUMENTOS:

» Para ingresso do paciente no cadastro municipal para recebimento de fraldas descartáveis:

- Prescrição médica em papel timbrado proveniente de serviços públicos de saúde devidamente preenchida com nome do paciente, data, descrição da patologia, indicação do CID e quantidade de fraldas necessárias (número de trocas diárias ou uso noturno), constando padrão geriátrico ou infantil e tamanho.
- Cópia do RG e CPF do paciente, ou Certidão de Nascimento, se menor;
- Cópia do CNS - Cartão Nacional de Saúde do paciente (cartão do SUS);
- Cópia do RG e CPF do responsável solicitante, quando o paciente for acamado ou menor, indicando grau de parentesco ou situação; e
- Comprovante de endereço atualizado do paciente (conta de água, luz, ou telefone fixo).

» Para renovação do fornecimento:

- Prescrição médica atualizada em papel timbrado proveniente de serviços públicos de saúde devidamente preenchida com nome do paciente, data, descrição da patologia, indicação do CID e quantidade de fraldas necessárias (número de trocas diárias ou uso noturno), constando modelo geriátrico ou infantil e tamanho.
- Cópia do RG e CPF do responsável pelo pedido de renovação, quando o paciente for acamado ou menor, indicando grau de parentesco ou situação, se houver alteração do constante no pedido inicial; e
- Comprovante de endereço atualizado do paciente (conta de água, luz, ou telefone fixo).

05. FORMA DE ACESSO AO BENEFÍCIO:

O munícipe deve procurar a UBS mais próxima de sua residência, para:

» Realizar avaliação médica, diagnosticando a deficiência e a incontinência urinária e/ou fecal, ou;

» Entregar prescrição médica de outro serviço do Sistema Único de Saúde.

Na UBS será preenchido o formulário para cadastramento.

06. SUSPENSÃO NO FORNECIMENTO:

O desligamento do usuário do cadastro municipal para recebimento de fraldas dar-se-á por:

- Não comparecimento para a retirada das fraldas por período igual ou superior a 60 (sessenta) dias, implica na suspensão do benefício, salvo os casos devidamente justificados (ex: internação hospitalar);
- Ausência de renovação, após seis meses de atendimento.
- Uso indevido das fraldas;
- Alta médica;
- Óbito.

07. ANÁLISE DOS PEDIDOS:

A Secretaria da Saúde, através da Divisão de Material Médico Hospitalar e Farmacêutico, apreciará os pedidos de cadastro ao benefício, deferindo o fornecimento das fraldas descartáveis em conformidade com as diretrizes estabelecidas neste protocolo e observando a disponibilidade contratual e orçamentária do município. Casos excepcionais serão analisados por comissão técnica e submetidos à apreciação superior do Secretário Municipal da Saúde.

Anexo II

Orientação à rede: Fluxo de atendimento ao usuário de fraldas descartáveis:

» O munícipe deverá procurar a UBS mais próxima de sua residência para ser submetido à avaliação do profissional médico para reconhecimento do diagnóstico da patologia de base e definição da necessidade do uso da fralda, quando será feita a prescrição definindo o tipo e tamanho da fralda e quantidade.

» A avaliação do médico da UBS é dispensável quando o paciente já possuir prescrição atualizada de outro serviço SUS, desde que esta contenha as informações necessárias ao atendimento.

» O paciente ou cuidador deverá ser orientado pela UBS a providenciar os documentos pessoais necessários ao cadastramento.

» A UBS ficará responsável pelo cadastramento do paciente (inclusão, renovação e/ou alteração), providenciando o preenchimento do formulário próprio (Anexo IV), ao qual será anexada a prescrição médica e todos os documentos pessoais constantes do protocolo (Anexo I).

» A UBS será responsável pelo encaminhamento do pedido à Área de Administração / Divisão de Material Médico Hospitalar e Farmacêutico (AAD/DMMHF).

» A DMMHF será responsável pela conferência do cumprimento dos quesitos do protocolo para concessão do benefício ao usuário, comunicando as UBS quanto ao deferimento / indeferimento.

» A DMMHF será responsável pela elaboração da grade de pacientes beneficiados por unidade, e pela requisição do produto ao almoxarifado central.

» O usuário será cadastrado somente em uma UBS, onde fará as reavaliações periódicas.

» O fornecimento será mensal e a distribuição será efetuada em uma das unidades da Regional a qual pertence a UBS onde o paciente se cadastrou:

o Regional Leste, sendo:

» Sempre na última semana cheia do mês:

- USF Aparecidinha - R. Joaquim Machado, 62
- UBS Brigadeiro Tobias – R. Ana Gomes Correa, 55
- UBS Cajurú – Av. Paraná, 3719.

» Sempre às sextas-feiras, no horário das 8:00 as 12:00 hs e das 13:00 as 16:00 hs.

- Central de Distribuição - Rua Campos Salles, n.º 850.

o Regional Oeste, sempre na última semana cheia do mês:

- UBS São Guilherme – Rua Francisco Agusto, 51
- UBS São Bento - Av. Gualberto Moreira, 1501
- UBS Wanel Ville – R. Alexandre Caldini, 442

o Regional Norte, sempre na última semana cheia do mês:

- UBS Santa Marina – R. Eliza Stefani Lamos, 130
- USF Habiteto – Av. Itavuvu, 7000

Anexo III

INSTRUÇÕES GERAIS PARA INGRESSO AO CADASTRO MUNICIPAL DE FORNECIMENTO DE FRALDAS

» Pacientes com incontinência urinária ou fecal poderão requisitar seu cadastro no município para recebimento de Fraldas Descartáveis.

» Para usufruir do benefício, o paciente deverá procurar a UBS mais próxima de sua residência onde será submetido à avaliação do profissional médico para reconhecimento do diagnóstico da patologia de base e definição da necessidade do uso da fralda, quando será feita a prescrição definindo o tipo e tamanho da fralda e quantidade.

» Caso o paciente já possua prescrição médica de outros serviços do Sistema Único de Saúde (SUS), não será necessária a avaliação médica do profissional da UBS, desde que essa prescrição contenha todas as informações necessárias ao atendimento compreendendo: nome do paciente, data, descrição da patologia, indicação do CID e quantidade de fraldas necessárias (número de trocas diárias ou uso noturno), padrão (geriátrico ou infantil) e tamanho.

» Não serão aceitas prescrições que não sejam originadas pelo SUS (convênios / particulares).

» Além da prescrição médica é necessário apresentar os seguintes documentos:

» Cópia do RG e CPF do paciente, ou Certidão de Nascimento, se menor;

» Cópia do CNS - Cartão Nacional de Saúde do paciente (cartão do SUS);

» Cópia do RG e CPF do responsável solicitante, quando o paciente for acamado ou menor, indicando grau de parentesco ou situação; e

» Comprovante de endereço atualizado do paciente (conta de água, luz, ou telefone fixo).

» A UBS fará o preenchimento do formulário próprio de requisição que deverá ser assinado pelo paciente ou seu responsável.

» A Secretaria da Saúde, através da Divisão de Material Médico Hospitalar e Farmacêutico, analisará os documentos em conformidade com as diretrizes estabelecidas na resolução, e o munícipe será comunicado referente ao deferimento através da UBS onde se cadastrou.

» Havendo deferimento do pedido, o fornecimento de fraldas se dará pelo período de 180 dias.

» Após 120 dias, permanecendo a necessidade do paciente, o responsável deverá comparecer a UBS solicitando a renovação do benefício.

» Na situação de indeferimento, o pedido retornará à UBS solicitante para conhecimento e orientação ao paciente.

» O usuário será cadastrado somente em uma UBS, onde fará as reavaliações periódicas.

» O fornecimento será mensal e a entrega ocorrerá em uma das unidades da Regional a qual pertence a UBS onde o paciente se cadastrou.

» As fraldas descartáveis fornecidas pelo município são para uso exclusivo do paciente para o qual foi requisitado o benefício.

» O não comparecimento para a retirada das fraldas por período igual ou superior a 60 (sessenta) dias implicará na suspensão do benefício, salvo os casos devidamente justificados (ex: internação hospitalar).

» O fornecimento também será suspenso em casos de uso indevido do material (comercialização, conservação inadequada, etc...), e, após o período de cento e oitenta dias se não for protocolado o pedido de renovação.

Anexo V

INSTRUÇÕES PARA RENOVAÇÃO, ALTERAÇÃO E CANCELAMENTO DO CADASTRO PARA RECEBIMENTO DE FRALDAS.

RENOVAÇÃO:

» Os responsáveis pelos pacientes beneficiados cuja necessidade de fraldas ainda permaneça, ao retirar a quarta cota na Unidade de dispensação de fraldas, serão orientados a adotar os procedimentos para a renovação do benefício.

» Para renovar o benefício, o paciente deverá procurar sua Unidade Básica de Saúde (UBS) de referência munido do formulário de renovação que lhe será entregue na unidade de dispensação e da cópia de um comprovante de endereço atualizado (mês em curso ou mês anterior).

» A UBS encaminhará o formulário de renovação acompanhado da prescrição atualizada para a Secretaria da Saúde/ DMMHF, a qual ficará responsável em apreciar o pedido e adotar as providências no caso da manutenção do benefício.

» O fornecimento será suspenso se após o período de cento e cinquenta dias do início do atendimento não for encaminhado o pedido de renovação.

ALTERAÇÃO:

» Caso haja necessidade de alteração do tamanho das fraldas ou alteração de quantidade para número menor ao fornecido em virtude da redução de uso, esta poderá ser solicitada na unidade em que o paciente faz a retirada do material, mediante requerimento assinado (anexo VII).

» Os casos de alteração de quantidade para número maior ao fornecido dependerão da apresentação de nova prescrição médica e deverão seguir o mesmo fluxo da renovação (será necessário comparecer a Unidade Básica de Saúde de referência, aguardar apreciação do processo e deferimento)

» Situações de alteração do cuidador responsável pelo paciente, número de telefone de contato e endereço do paciente, bem como alteração de Unidade de Saúde de referência deverão ser atualizadas junto à unidade de dispensação, a qual preencherá o formulário específico e encaminhará à Secretaria da Saúde/DMMHF para atualização de cadastro.

CANCELAMENTO:

» Caso o uso das fraldas descartáveis fornecidas pelo município não seja mais necessária ao paciente antes do término do período concessivo de cento e oitenta dias, o responsável deverá comunicar a Unidade de Saúde de dispensação para sua exclusão do cadastro. Situações de óbito também se enquadram nessa situação.

Anexo VII

REQUERIMENTO PARA ALTERAÇÃO DE TAMANHO / QUANTIDADE DE FRALDAS DESCARTÁVEIS:

Eu, ..., RG..... ....., responsável pelo paciente Sr (a) .... , SIS n.º ....., requeiro a alteração do ( )tamanho ( )quantidade de fraldas fornecidas pelo município, sendo de ..... para..... ....., em virtude de ....

Sorocaba,_____/_____/_____
Assinatura do requerente

REQUERIMENTO PARA EXCLUSÃO DO PACIENTE DO CADASTRO MUNICIPAL PARA RECEBIMENTO DE FRALDAS:

Eu, ..., RG..... ....., responsável pelo paciente Sr (a) .... , SIS n.º ....., requeiro sua exclusão do cadastro de pacientes beneficiados com o fornecimento de fraldas descartáveis, em virtude de..... ....

Sorocaba,_____/_____/_____
Assinatura do requerente

Anexo VIII

RENOVAÇÃO – FRALDAS DESCARTÁVEIS:	RENOVAÇÃO – FRALDAS DESCARTÁVEIS:
PACIENTE:_____ ____ SIS N.º: _____ ➢ Para renovar o benefício, o paciente ou seu cuidador deverá procurar a Unidade Básica de Saúde (UBS) _____ munido do formulário de renovação que lhe foi entregue nesta unidade de dispensação e da cópia de um comprovante de endereço atualizado (mês em curso ou mês anterior). ➢ A UBS encaminhará o formulário de renovação acompanhado da prescrição atualizada para a Secretaria da Saúde/ DMMHF, a qual ficará responsável em apreciar o pedido e adotar as providências no caso da manutenção do benefício. ➢ O fornecimento será suspenso se após o período de cento e cinquenta dias do início do atendimento não for encaminhado o pedido de renovação.	PACIENTE:_____ SIS N.º: _____ ➢ Para renovar o benefício, o paciente ou seu cuidador deverá procurar a Unidade Básica de Saúde (UBS) _____ munido do formulário de renovação que lhe foi entregue nesta unidade de dispensação e da cópia de um comprovante de endereço atualizado (mês em curso ou mês anterior). ➢ A UBS encaminhará o formulário de renovação acompanhado da prescrição atualizada para a Secretaria da Saúde/ DMMHF, a qual ficará responsável em apreciar o pedido e adotar as providências no caso da manutenção do benefício. ➢ O fornecimento será suspenso se após o período de cento e cinquenta dias do início do atendimento não for encaminhado o pedido de renovação.
PROTOCOLO DE ENTREGA DO FORMULÁRIO DE RENOVAÇÃO: ___/____/____ Data Carimbo da Unidade e Ass. Legível do Servidor	PROTOCOLO DE ENTREGA DO FORMULÁRIO DE RENOVAÇÃO: ___/____/____ Data Carimbo da Unidade e Ass. Legível do Servidor
RENOVAÇÃO – FRALDAS DESCARTÁVEIS: PACIENTE:_____ ____ SIS N.º: _____ ➢ Para renovar o benefício, o paciente ou seu cuidador deverá procurar a Unidade Básica de Saúde (UBS) _____ munido do formulário de renovação que lhe foi entregue nesta unidade de dispensação e da cópia de um comprovante de endereço atualizado (mês em curso ou mês anterior). ➢ A UBS encaminhará o formulário de renovação acompanhado da prescrição atualizada para a Secretaria da Saúde/ DMMHF, a qual ficará responsável em apreciar o pedido e adotar as providências no caso da manutenção do benefício. ➢ O fornecimento será suspenso se após o período de cento e cinquenta dias do início do atendimento não for encaminhado o pedido de renovação.	RENOVAÇÃO – FRALDAS DESCARTÁVEIS: PACIENTE:_____ ____ SIS N.º: _____ ➢ Para renovar o benefício, o paciente ou seu cuidador deverá procurar a Unidade Básica de Saúde (UBS) _____ munido do formulário de renovação que lhe foi entregue nesta unidade de dispensação e da cópia de um comprovante de endereço atualizado (mês em curso ou mês anterior). ➢ A UBS encaminhará o formulário de renovação acompanhado da prescrição atualizada para a Secretaria da Saúde/ DMMHF, a qual ficará responsável em apreciar o pedido e adotar as providências no caso da manutenção do benefício. ➢ O fornecimento será suspenso se após o período de cento e cinquenta dias do início do atendimento não for encaminhado o pedido de renovação.
PROTOCOLO DE ENTREGA DO FORMULÁRIO DE RENOVAÇÃO: ___/____/____ Data Carimbo da Unidade e Ass. Legível do Servidor	PROTOCOLO DE ENTREGA DO FORMULÁRIO DE RENOVAÇÃO: ___/____/____ Data Carimbo da Unidade e Ass. Legível do Servidor

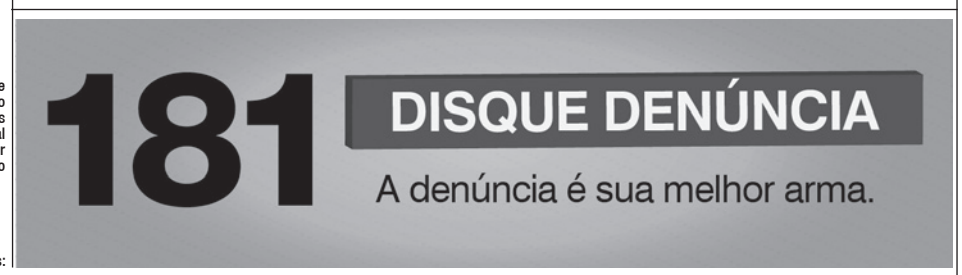

SEMES Secretaria de Esporte e Lazer

EDITAL DE CHAMAMENTO

A Prefeitura Municipal de Sorocaba, por meio da Secretaria de Esporte e Lazer (SEMES), através do presente Edital de Chamamento torna pública a convocação de todas as entidades de administração e prática desportiva e outras organizações públicas e privadas que tenham interesse em estabelecer parceria com a Municipalidade para formação e manutenção de atletas e equipes esportivas de rendimento, com a finalidade de representar a cidade de Sorocaba em competições oficiais promovidas por Entidades de Administração do Desporto e, em especial, pela Secretaria de Esporte, Lazer e Juventude – SELJ, com suporte do Fundo de Apoio ao Desporto Amador de Sorocaba – FADAS, instituído pela Lei nº 4.932/95, sendo que os critérios para apresentação, avaliação e seleção dos projetos, bem como do apoio financeiro, prestação de contas, acompanhamento e monitoramento de execução, estão definidos no Decreto nº 20.330 de 12 de dezembro de 2012. Os interessados deverão manifestar-se comparecendo junto à Secretaria de Esporte e Lazer (SEMES), na Av. Eugênio Salerno, 140 – Centro, Sorocaba/SP, no período de 20 de outubro a 12 de novembro de 2014, entre 08h00 e 17h00, devendo encaminhar proposta conforme formulário disponibilizado pela SEMES. Sorocaba, 8 de outubro de 2014.

FRANCISCO MOKO YABIKU
Secretário de Esporte e Lazer

Campeonato Municipal de Futebol "Taça Baltazar Fernandes/2014"
TABELA 2ª Fase – Eliminatória

1ª Rodada - 19 de outubro - (domingo)

Hora	Gr/Jg	Local	Mandante	Gol	Gol	Visitante
10:00	01	CE Pinheiros	Assoc Unidos da Vila Astúrias			AA Santa Cruz
15:00	02	"Luciano Pellegrini"	EC Milan			Grêmio Vitória Régia
15:00	03	CE Pinheiros	Josane EC			EC São Guilherme
08:20	04	CE Dr Pitico	AC Comercial São Bento			EC Casa Branca
10:00	10	CE Dr Pitico	AEC Ponte Preta da Vl Helena			GE Ponte Nova
15:00	13	CE Brig. Tobias	AA Árvore Grande			EC Santa Márcia
15:00	14	CE Dr Pitico	AA Tigrão			AE Unidos do Éden
10:00	16	CE Brig. Tobias	AA Ferroviária/ Vila Progresso			Cipack FC

Endereços dos locais:

CE Brig. Tobias – Av. Bandeirantes, 3963 – Brigadeiro Tobias – Fone: 3236.6277
CE Dr Pitico - Rua Anselmo Rolim, s/nº - Vila Angélica – Fone: 3231.8612
CE Pinheiros – Rua Paulo Setúbal, s/nº - Pinheiros – Fone: 3224.3580
Estádio "Luciano Pellegrini" (CA Monte Negro)– R Antonio Rodr C Sobrinho, 355 – Jd. São Carlos

Sorocaba, 15 de outubro de 2014.

Regina C. Gardenal Parron
Chefe da Seção de Gestão de Competições Esportivas

Ivan Gonçalves Jardim Filho
Chefe da Divisão de Gestão Eventos Esportivos

Campeonato Municipal de Futebol
"Veterano da 2ª Divisão/2014"
Quartas de Final
1ª rodada - 18 de outubro (sábado)

Hora	Gr/Jg	Local	Mandante	Gol	Gol	Visitante
15:20	O	"Rui Costa Rodrigues"	EC Enquadros/ AA Vl Carvalho			Lago Country FC
15:20	P	"Bráulio Clemente"	EC Comercial/Hortifruti 2 Irmãos/Digital Conven. Informática			GE Nova Sorocaba
15:20	Q	CE Brig. Tobias	AEC Independente Jd Josane			AA Vila Helena
15:20	R	CE Dr Pitico	Unidos do São Guilherme FC			Acadêmico FC

2ª rodada - 25 de outubro (sábado)

Hora	Gr/Jg	Local	Mandante	Gol	Gol	Visitante
16:10	O	"Rui Costa Rodrigues"	Lago Country FC			EC Enquadros/ AA Vl Carvalho
16:10	P	"Bráulio Clemente"	GE Nova Sorocaba			EC Comercial/Hortifruti 2 Irmãos/Digital Conven. Informática
16:10	Q	CE Pinheiros	AA Vila Helena			AEC Independente Jd Josane
16:10	R	CE Dr Pitico	Acadêmico FC			Unidos do São Guilherme FC

Endereços dos locais:

CE Dr Pitico - Rua Anselmo Rolim, s/nº - Vila Angélica – Fone: 3231.8612
Estádio "Rui Costa Rodrigues" - (Estrada FC) – Rua Aparecida, s/nº - Santa Rosália
CE Brig. Tobias – Av. Bandeirantes, 3963 – Brigadeiro Tobias – Fone: 3236.6277
Estádio "Bráulio G Clemente" (EC Canto do Rio) - R: Chile, 742 Barcelona

Sorocaba, 15 de outubro de 2014.

Regina C. Gardenal Parron
Chefe da Seção de Gestão de Competições Esportivas

Ivan Gonçalves Jardim Filho
Chefe da Divisão de Gestão de Eventos Esportivos

CAMPEONATO MUNICIPAL DE FUTEBOL
Circular nº 082/14

A Secretaria de Esporte e Lazer – SEMES informa a relação de atletas, que em razão do 3º cartão amarelo, deverão cumprir SUSPENSÃO AUTOMÁTICA nas rodadas do dia 18 e 19 de outubro (sábado e domingo) nos campeonatos de futebol, conforme segue:

"VETERANO DA 2ª DIVISÃO"

CADASTRO	ATLETA	EQUIPE
680	IVAN FERNANDES	AA VILA HELENA
6184	JADER APARECIDO MOREIRA	EC ENQUADROS/AA VILA CARVALHO

"TAÇA BALTAZAR FERNANDES"

CADASTRO	ATLETA	EQUIPE
1486	MARCIO BEZERRA SOARES	EC MILAN

ATENÇÃO: Este comunicado visa tornar público o controle de cartões dentro do Campeonato. Sua eventual NÃO publicação ou incorreção não isenta o atleta do cumprimento da suspensão automática, posto ser obrigação da sua agremiação fazer o respectivo controle.

Sorocaba, 15 de outubro de 2014.

Ivan Gonçalves Jardim Filho
Chefe da Divisão de Gestão de Eventos Esportivos

Campeonato Municipal de Futebol
"Veterano da 2ª Divisão"
Circular nº 083/14

A Secretaria de Esporte e Lazer – SEMES, no uso de suas atribuições, em especial ante o disposto no artigo 18 do Regulamento Geral dos Campeonatos Municipais de Futebol (RGCMF), instituído pela Lei nº 8.474, de 27 de maio de 2008, RESOLVE:

Cancelar os jogos do grupo "O" referente as quartas de final, devido a um recurso interposto pela equipe Inicial Transportes Turma do Alemão Futebol e Amigos, conforme segue:

1ª rodada - 18 de outubro (sábado)

Hora	Gr/Jg	Local	Mandante	Gol	Gol	Visitante
15:20	O	"Rui Costa Rodrigues"	EC Enquadros/ AA Vl Carvalho			Lago Country FC

2ª rodada - 25 de outubro (sábado)

Hora	Gr/Jg	Local	Mandante	Gol	Gol	Visitante
16:10	O	"Rui Costa Rodrigues"	Lago Country FC			EC Enquadros/ AA Vl Carvalho

Sorocaba, 15 de outubro de 2014.

Francisco Moko Yabiku
Secretário de Esporte e Lazer

SEDU Secretaria da Educação

Prefeitura de SOROCABA

Secretaria da Educação

COMUNICADO SEDU/DAGEA Nº 74, DE 17 DE OUTUBRO DE 2014

A Área de Gestão Educacional e Administração, nos termos do artigo 8°, da Resolução SEDU/GS n° 29, de 09 de setembro de 2014, divulga a **classificação** dos titulares de cargos de docentes, inscritos para o Concurso de Remoção 2014.

PROFESSOR DE EDUCAÇÃO BÁSICA I

Obs.	Classif.	Matrícula	Candidato	Pontuação	Critérios de desempate: Idade igual ou superior a 60 anos	Jurado	Maior idade
	1	59960	Sueli Lopes Pires Mello	21,688			
	2	79820	Joana D'Arc de Almeida	20,914			
	3	82074	Ana Lucia Cardoso Damasco	20,724			
	4	82171	Priscila Marcia Landulpho Allonso	20,718			
	5	86584	Claudia Lopes Barth	20,272			31/05/1966
	6	84980	Silvia Cristina Clavijo Peres	20,272			23/07/1966
	7	85200	Solange Rachid de Almeida Isquierdo	20,272			25/12/1966
	8	110612	Sonia Helena dos Santos	19,754			
	9	102954	Sandra Regina Bocardi Evaristo	19,486			
	10	96873	Eliete de Lourdes dos Santos	19,436			
	11	88021	Erica Maria Martins Faria	19,032			
	12	104523	Adriana Aparecida Costa Sobral	18,754			
	13	110981	Andrea Caruso Helenas Emilio	18,752			
	14	110884	Maria Elisa Corsi	18,750			
	15	109509	Patricia Aparecida da Silva	18,730			
	16	115819	Adriana Gomes Nascimento	18,710			
	17	112321	Christiane Affonso Petri	18,654			
	18	110949	Luce Helena Dala Pozza de Moraes	18,531			
	19	110990	Sandra Lourdes Ribeiro de Lima	18,506			
	20	89010	Telma Aparecida Durao Mendes	18,502			
	21	112712	Olivia Cichetti Pakrauskas	18,070			
	22	97721	Ana Cristina Brunetti dos Santos	18,068			
	23	124729	Odete Rachid Prestes Jardine	17,970			
	24	124168	Edna Tadei Bueno de Camargo	17,722			
	25	125512	Patricia Romao Ferreira	17,388			
	26	125342	Gilza Antonio de Souza	17,066			
	27	127868	Rogeria Martinez Casas Ferreira	16,684			
	28	126730	Eneida Aparecida Oliveira Rolinho	16,618			09/07/1970
	29	130990	Patricia Banietti Rosa	16,618			03/10/1971
	30	121266	Silvana Rondello Bueno	16,464			
	31	132918	Patricia Cristina Munhoz Keller Gomes	16,432			
	32	132845	Raquel Rangel Panise	16,380			
	33	96857	Luisa Helena Fiel Bezerra	16,360			
	34	130966	Alessandra Carvalho de Moura Marques Ferreira	16,320			
	35	132934	Adriana Teixeira Thomaz	16,186			
	36	126659	Marco Antonio Pereira	15,174			
	37	130109	Tania Maria Borghi	14,564			
	38	144681	Suzana Cesar da Silva	14,288			
	39	197270	Juliana Oliveira da Silva Prestes	14,168			
	40	195774	Myrian Fernanda dos Santos	13,950			10/01/1966
	41	196169	Regiane Cristina dos Santos Cardoso	13,950			22/01/1967
	42	195685	Silvana Almeida Ramos	13,950			26/08/1969
	43	195456	Tania Aparecida Alves Bueno	13,884			
	44	197793	Maria Amelia de Freitas	13,700			05/08/1960
	45	197076	Maria Margarida Petrin Almeida	13,700			12/05/1967
	46	195898	Fernanda Aparecida Ovidio	13,700			29/05/1969
	47	195545	Valdirene Darriba Cruz Sanchetta	13,700			13/10/1969
	48	196320	Neiva del Grossi Costa Matieli	13,700			30/09/1970
	49	196126	Patricia Lopes Scinocca Moretto	13,700			14/11/1970
	50	197149	Lucimara Carvalho da Silva	13,700			02/08/1971
	51	195499	Silvia Cristina Guerra	13,700			14/12/1971
	52	195162	Silvana Aparecida Rosa Mendes	13,700			16/02/1972
	53	197181	Marcia Aparecida de Conti Gonçalves	13,700			11/06/1972
	54	196142	Luciana de Marcos e Silva Pereira	13,700			12/04/1973
	55	195227	Patricia Aparecida Fernandes Alves	13,700			13/09/1973
	56	195316	Patricia Silveira Alves	13,698			
	57	197254	Edina de Oliveira Iauch	13,656			
	58	195391	Monica Pires de Almeida Mendes	13,654			
	59	197700	Adriana Olga do Nascimento Oliveira	13,642			
	60	197670	Luciana Maria Aguiar	13,638			
	61	195510	Sonia Maria de Aquino Magnusson	13,604			
	62	204803	Adriana Beline Medina	13,518			
	63	196878	Ana Paula Almeida Goes Viana	13,500			
	64	197289	Neide de Oliveira Freitas	13,450			25/06/1969
	65	195529	Silmara Eliana de Souza Aceituno	13,450			09/09/1971
*	66	197734	Cristiane Crispim	13,450			15/08/1972
	67	197092	Luci Gonçalves Carpinetti	13,450			26/12/1973
	68	197610	Mariana Bataglini Chaves	13,450			11/12/1974
	69	196045	Marina Espindola de Amorim Alves	13,446			
	70	197653	Silmara Camargo Gomes Prado Zucolo	13,442			
	71	196738	Luciane Cristina da Silva Cardoso	13,394			
	72	202193	Erika Maria Landulfo Chedid	13,344			
	73	202304	Andreia Virillo Alves Pacheco	13,282			
	74	203530	Jaqueline Diniz Leite	13,158			
	75	195804	Andrea Claudia Domingues	13,092			
	76	210137	Roseli Fasolim Pinheiro	12,964			
	77	208760	Selma Regina Mazon Monteiro	12,934			
	78	197394	Maria Claudia de Almeida Silva	12,872			
	79	196851	Maria Emilia Faria Alquezar Serafim	12,782			
	80	195553	Dina Canavezzi Versehgi	12,680			
	81	197084	Heloisa Helena Nogueira dos Santos Scareli	12,366			
	82	222933	Heide Maria Golob Carneiro da Cunha	12,004			
	83	223085	Marco Antonio Pereira	11,754			
	84	223620	Maria Solange de Oliveira	11,692			
	85	223670	Keli Cristina Camargo	11,676			
	86	223301	Eliete Correa	11,662			
	87	222941	Sandra Maria Moreira Cesar	11,504			03/11/1963
	88	223190	Elisangela de Oliveira Gomes	11,504			10/01/1973
	89	223018	Tania Maria Borghi	11,396			
	90	222992	Mara Silvia Machado Santos	11,092			
	91	234044	Simone Tavares Rosa	10,772			
	92	234036	Maria Alice dos Santos	10,480			
	93	266019	Glaucia Cristina de Castro	10,254			
	94	265985	Adriana Cristina Morais Eloy	9,760			
	95	265012	Claudia Maria Andreoli	9,666			
	96	266078	Flavia Edmeia Kaneda Lima	9,510			04/01/1966
	97	264784	Regiane Cristina dos Santos Cardoso	9,510			22/01/1967
	98	267481	Edilaine de Jesus Dias Rehder	9,510			09/10/1979
	99	267538	Maria Cristina Garcia de Carvalho	9,508			
	100	268186	Angela Perpetuo Vallini	9,328			
	101	265837	Renata de Moura Santos Lorzing	9,260		1	10/04/1979
	102	264520	Terezinha Aparecida Nascimento Ribeiro	9,260			01/03/1960
	103	266272	Maria Angelica da Silveira de Almeida	9,260			03/04/1964
	104	268151	Debora Brunhera Alvanos	9,260			24/01/1969
	105	267945	Marisa Andrea Soares Trassi Penhalver	9,260			18/03/1973
	106	266418	Jamile Matielo Ferraz de Censo	9,260			07/09/1981
	107	264490	Solange Cizino da Silva Baraldi	9,258			12/10/1969
	108	266175	Sara Caldini	9,258			26/05/1977
	109	266221	Margareth Pedroso	9,250		1	04/10/1976
	110	269255	Silvia Regina Generoso	9,250			14/09/1968
	111	269441	Joana D'arc de Almeida	9,248			
	112	268089	Catia Nery Caetite	9,244			
	113	266302	Beatriz Nobrega da Silva	9,240			
	114	269484	Gisele Aparecida Figueiredo Oliveira	9,230			
	115	266191	Maria Aparecida Ferreira Muniz	9,220			06/02/1963
	116	268259	Katia Cilene de Moura Souza	9,220			03/04/1968
	117	265683	Sueli Vitorino de Souza	9,198			
	118	268127	Ines Aparecida Silva Souza	9,148			
	119	265039	Heli de Camargo Proença Marques	9,010			08/05/1966
	120	264474	Ester Cozzolino	9,010			15/09/1969
	121	264547	Caroline Romeiro Franqueira	9,010			11/06/1981
	122	269514	Cristiane Ribeiro de Carvalho	9,000			

	123	268160	Cleide Andrade Monteiro dos Santos	8,996			
	124	264334	Adriana Regina Topan Fiorelli	8,856			
	125	264903	Claudia Adriana do Rego Fonseca	8,842			
	126	273317	Adriana Gomes de Proença Rossi	8,836			
	127	279420	Renata Marion Milan Torres Davanzo	8,574			
	128	279498	Maure Leite de Moura	8,568			16/08/1971
	129	279706	Rosimery dos Santos Silva	8,568			22/08/1981
	130	279560	Daniella Bachir Vicentim	8,562			
	131	280291	Maria Cecilia Tezotto de Moura Haro Firmo	8,552			10/11/1972
	132	280305	Aline Cristina Veiga Correa Camargo	8,552			16/04/1980
	133	280020	Elaine Cristine da Silva	8,550			
	134	280194	Maria Angelica da Silveira de Almeida	8,546			03/04/1964
	135	280208	Rosemeire Pezato Bertolli	8,546			09/04/1970
	136	280690	Cinthia Elenis Caçao Lemes	8,534			
	137	279382	Andreia Patricia da Silva	8,482			
	138	282537	Maria Jose Teixeira Colli	8,466			
	139	279471	Elissia Carvalho Porto Bernardo	8,324			24/02/1963
	140	279692	Renata Veloso de Moraes Cortez	8,324			16/07/1977
	141	279781	Renata Rodrigues da Silva	8,316			
	142	280224	Ana Regina de Camargo Justo	8,284			
	143	280259	Arlete Prado Moron Furlan	8,214			
	144	282600	Adriana Quitto Gabriotti	8,178			
	145	280062	Adriana Regina Topan Fiorelli	8,142			
	146	290386	Silvana Aparecida Marti Nascimento	8,100			20/05/1963
	147	289329	Ana Cristina de Oliveira Pires Mello	8,100			15/05/1975
	148	290033	Adriana Aparecida Lamarca	7,850			24/08/1969
	149	289604	Maria Odete Freitas de Barros Maximo	7,850			28/11/1976
	150	289647	Vanessa Aparecida Baptista Pinto Thame	7,850			29/04/1981
	151	280119	Valeria Baldo Pavlicek	7,794			
	152	289930	Marina de Almeida Kagiyama Gimenez	7,788			
	153	290335	Mirian Aparecida Pedroso	7,760			
	154	296120	Ivone Aparecida Duarte Rocha Silva	7,606			
	155	295698	Andreia Almeida Silva	7,604			
	156	290394	Silvane Rossi dos Santos Stocco	7,600			25/12/1980
	157	290068	Fernanda Rodrigues Dias	7,600			19/01/1981
	158	289957	Maria de Fatima Moura Alamino da Silva	7,598			23/05/1962
	159	290173	Iara Liscano Bastilhos	7,598			09/02/1971
	160	289965	Raquel Mariano	7,564			
	161	289698	Gislaine Benedito de Almeida	7,538			
	162	290378	Sheila Cristina Franguelli	7,504			
	163	290483	Zulmira Freitas de Paula Souza	7,426			
	164	295930	Nancy Godoy Papst	7,356			15/10/1954
	165	295981	Maria Fernanda Milano Rodrigues Nunes Motta	7,356			04/12/1977
	166	296171	Maria do Carmo Prohaska	7,106			29/10/1965
	167	295779	Geovana Costa Vieira Chagas	7,106			23/01/1975
	168	295892	Patricia Garbosa de Mello	7,106			02/03/1978
	169	296279	Irene Maria Florentino de Moraes	7,106			12/07/1981
	170	295922	Nilva Conceiçao dos Santos Uguetto	6,856			
	171	295795	Joana Aparecida Rodrigues Ribeiro	6,854			
	172	296104	Beatriz Marotta Volpon	6,816			
	173	296066	Vania Cristina de Almeida	6,790			
	174	406827	Tania Mara Bonente de Mari	6,644			

Obs.	Classif.	Matrícula	Candidato	Pontuação	Critérios de desempate		
					Idade igual ou superior a 60 anos	Jurado	Maior idade
	175	295752	Damaris Peres Cecatto	6,466			
	176	407017	Bernadete Correa da Silva Schiming	6,394			
	177	406800	Simone Tavares Rosa	6,390			
	178	408129	Graziele do Carmo Diniz Moreira	6,306			
	179	289752	Daniela Aparecida Moreira e Moura	6,212			
	180	407041	Elisabete da Silva Trevisani Gato	6,144			28/06/1965
	181	406380	Maria Leticia Vieira	6,144			04/07/1972
	182	407092	Magali Correa Vallin Marques	6,144			04/09/1976
	183	406983	Aline Simoes	6,144			06/02/1981
	184	406371	Gisele Maria Pelarini Vasquez	6,142			
	185	406398	Janete Domingues de Oliveira	6,132			
	186	406622	Vanessa Rodrigues de Moraes Santos	6,124			
	187	295914	Ondina Aparecida Rodrigues	6,104			
	188	417071	Helenice Moraes Ruas Fonseca	5,920			
	189	416989	Dalileia Aparecida Rodrigues de Milite	5,914			
	190	416881	Maria Angelica Vieira de Camargo Gavetti	5,670			01/08/1955
	191	416890	Maria Aparecida Bourguignon	5,670			29/05/1961
	192	427832	Debora Regina Soares	5,434			
	193	417055	Patricia Luna Hidalgo	5,420			
	194	417012	Ana Paula de Souza	5,414			
	195	416920	Viviane Cristina Melo Pereira	5,342			
	196	416865	Zulmira Freitas de Paula Souza	5,240			
	197	428561	Regina Marcia de Goes Vieira	5,184			02/09/1966
	198	428022	Giovana Camila Garcia Correa	5,184			20/09/1981
	199	432330	Sueli Gonzaga de Camargo Silva	5,108			15/10/1959
	200	432305	Cristiane Castanho Pedro Santos	5,108			30/06/1977
	201	432437	Rosangela Gongora Molina	5,108			08/12/1978
	202	416997	Tania Mara Pedretti Silva	5,088			
	203	428731	Simone Castilho Silva	5,040			
	204	435371	Nadia Kelen Vieira Leo	4,982			
	205	428448	Marisa Andrea Soares Trassi Penhalver	4,934			18/03/1973
	206	428227	Keli Cristina Camargo	4,934			13/07/1974
	207	428090	Irene Maria Florentino de Moraes	4,934			12/07/1981
	208	432445	Renata de Moura Santos Lorzing	4,858		1	10/04/1979
	209	432542	Maria Cristina Proença Campolim	4,858			10/09/1960
	210	432429	Rosemeire Regina Marchetti Conto	4,858			22/04/1966
	211	431961	Magali Spezzotto Souza	4,858			12/06/1970
	212	432020	Magali Yung dos Passos Cruz	4,858			06/03/1975
	213	432003	Patricia Trevisan Valerio	4,858			02/01/1979
	214	432062	Cristiane Pereira de Camargo Moraes	4,858			26/08/1980
	215	432011	Vanessa Cristina de Camargo Alamino	4,858			14/01/1986
	216	432232	Carina Rocha Pinto	4,858			24/01/1986
	217	432984	Martha de Cassia Christiano	4,852			
	218	431937	Flora Helena Garcia Puglia Felippe	4,794			
	219	434120	Cinara Aparecida Vasconcellos Petarnela	4,788			
	220	445792	Gesiane Antunes de Oliveira de Paula Silveira	4,756			
	221	432577	Ines Aparecida Silva Souza	4,752			
	222	435380	Patricia Justo Machado	4,732			
	223	451296	Isabel Cristina Castanho Vieira de Lima	4,698			
	224	427697	Cesar Cano Borba	4,684			13/05/1969
	225	427840	Debora Renata Antunes Guilherme	4,684			26/05/1971
	226	428049	Giselle Fernanda Mendes	4,684			24/03/1972
	227	427824	Debora Cristina Pereira Verano	4,684			16/03/1973
	228	428677	Sabrina Martin de Albuquerque	4,684			13/10/1978
	229	427867	Denise Cristina Alves Bertoloto	4,684			20/11/1980
	230	428529	Patricia Camargo de Moraes	4,684			21/02/1981
	231	428278	Ligiane Cristina Rodrigues Tavares	4,684			22/05/1982
	232	428120	Janaina de Lourdes Gabriel de Souza	4,684			06/08/1982
	233	427972	Flavia de Melo Cardia	4,684			02/12/1983
	234	428162	Joana Aparecida Rodrigues Ribeiro	4,682			24/06/1969
	235	428570	Regina Prado Fontes	4,682			09/05/1985
	236	427794	Daniela Godinho Silva	4,642			

Obs.	Classif.	Matrícula	Candidato	Pontuação	Critérios de desempate		
					Idade igual ou superior a 60 anos	Jurado	Maior idade
	237	454643	Sandra Rodrigues da Silva	4,616			
	238	432194	Cacilda Maria Moro de Mattos	4,608			25/02/1962
	239	432593	Gisele Domingues do Amaral Franquis	4,608			15/06/1971
	240	432291	Cristiane Ribeiro de Carvalho	4,608			25/02/1976
	241	432550	Maria Aparecida Figueiredo de Oliveira	4,608			25/06/1977
	242	432046	Ana Laura Alberto	4,608			27/03/1981
	243	432526	Maria Gisleine da Silva Cofani	4,608			31/03/1981
	244	432380	Tatiana Rachel Zamboni Ribeiro	4,608			03/02/1983
	245	432623	Elisabete Harumi Sato Yoshimura	4,606			
	246	434103	Cassia Teixeira Campos	4,538			20/07/1969
	247	434146	Edilene Ramos Santos	4,538			10/09/1979
	248	434227	Noemi da Cruz Silva	4,538			13/09/1981
	249	445806	Camila Ribeiro Gimenes Vieira	4,494			
	250	435452	Juliane Cristina Silva Melo Pedrozo	4,482			25/04/1977
	251	435460	Kenia Martin	4,482			09/10/1978
	252	451288	Irene Pereira Mendes Marques	4,448			06/05/1959
	253	451199	Adairles Cardoso Pereira	4,448			29/07/1973
	254	451245	Erica Wandra Assis dos Santos Gabriel	4,448			20/05/1975
	255	450788	Daniela Lazaro Zenardi de Campos	4,448			14/02/1979
	256	450745	Carolina Caldini	4,448			03/09/1982
	257	450729	Bruna Correa Amaral	4,448			20/04/1987
	258	451423	Vera Regina de Souza Vieira	4,446			
	259	435991	Leticia Maria Rondello Braga Almeida	4,440			
	260	445849	Joseli Felipe Crepaldi	4,388			
	261	454821	Gloria Adelaide Gonçalves Rodolpho	4,334			
	262	454635	Maria das Graças Freitas Ferreira Brito	4,280			
	263	458410	Aline Bento Leone	4,278			
	264	451393	Rosemary da Costa Rosa	4,198			04/09/1962
	265	451300	Ivonete Fernandes Gonçalves	4,198			25/04/1964

Obs.	Classif.	Matrícula	Candidato	Pontuação	Critérios de desempate		
					Idade igual ou superior a 60 anos	Jurado	Maior idade
	299	451105	Selma Ribeiro Neres de Jesus	3,798			
	300	455992	Juliana Nogueira da Silva Armenio	3,748			
	301	459440	Roslaine Martins Pereira	3,710			
	302	458924	Katia Jaqueline Jacques de Oliveira	3,708			
	303	457235	Maria Regina Fernandes Galduroz	3,586			26/04/1969
	304	457200	Joselaine Aparecida de Almeida Goes Batista	3,586			27/04/1970
	305	457146	Cassia Sousa Fornari	3,586			02/02/1983
	306	457162	Fernanda Cristina de Oliveira Bravo Molina	3,558			
	307	458711	Maria Viudes Caldarola	3,528	26/09/1951		
	308	458835	Simone Aparecida Mensatto de Moura	3,528			07/09/1970
	309	458789	Rita de Cássia Athayde Mota Gonçalves	3,528			21/09/1976
	310	458550	Fernanda Carolina Medeiros Grillo	3,528			25/04/1978
*	311	458770	Renata Vanessa de Oliveira	3,528			24/05/1979
	312	459483	Telma Cristina de Camargo Godoy	3,460			18/04/1972
	313	459416	Magali Parise Proença	3,460			06/06/1980
	314	458860	Sofia Elaine Recio Franguelli	3,442			
	315	459602	Flavia Monteiro Rena	3,432			
	316	463340	Gisele Tamaio de Almeida	3,414			
	317	459777	Elisete Batista de Jesus Mome	3,402			
	318	463804	Elisabete Cristina Benites	3,388			05/07/1966
	319	463774	Claudiane Silva Pereira	3,388			15/02/1969
	320	463880	Ingrid Garcia Rodrigues Dias de Souza	3,388			25/03/1975
	321	463855	Francisco Neri Machado Filho	3,388			02/02/1979
	322	464959	Reiko Ishigaki	3,326			
	323	465890	Neuza Eli Peres Chagas Nunes	3,262			
	324	465645	Ana Lucia Pereira da Silva	3,260			
	325	460732	Angelica Julia Spuzzillo	3,220			
	326	467265	Juliana Lopes Reno Megliorini	3,172			
	327	463421	Rosmeire Garcia Pedroso	3,166			
	328	463405	Maria Jailma Pinto	3,154			
	329	463910	Luciana Ferreira Costa	3,138			
	330	463871	Helana Cristina Ferraz	3,136			
	331	458762	Regiane Cristina Martins dos Santos Spinola	3,106			
	332	464371	Florentina Lopes do Rosario dos Santos	3,104			
	333	465009	Maria Catarina de Oliveira Costa	3,068			
	334	476485	Marilia Maria Rodrigues de Almeida Barreto	2,992			
	335	476000	Fabiane Gomes	2,992			
	336	478445	Heide Maria Golob Carneiro da Cunha	2,966			01/03/1956
	337	478496	Telma Rosalina Alves	2,966			06/07/1976
	338	476825	Maria Lucia Nunes da Fonseca	2,958			
	339	479409	Jeanne Lais Duarte Bueno Almeida	2,936			
	340	467907	Rita Maria Castanho Paschoal Marangoni	2,844			30/04/1969
*	341	467826	Jessica Pires Rodrigues Salinas	2,844			13/01/1985
	342	467788	Flavia Regina Bergamo Chaguri	2,832			
	343	491700	Andreia Aparecida Martins Zanin	2,762			12/12/1972
	344	493320	Mariana Rodrigues Bressan	2,762			29/12/1987
	345	476434	Dulcineia Aparecida Rodrigues Pereira Banhos	2,742			07/11/1961
	346	476892	Sandra Maria Honorato Rezende	2,742			06/06/1964
	347	476159	Sandra Helena Incerti	2,742			22/10/1968
	348	475969	Elisete Proença Kocks	2,742			20/02/1970
	349	476272	Patricia Fogaça Machado Vieira	2,742			14/04/1970
	350	476647	Andreia Cristina de Souza	2,742			12/05/1976
	351	475900	Graziela Raymundo da Silva	2,742			11/04/1979
	352	476906	Silvana Rosa Santos	2,742			27/04/1979
	353	476795	Francine Aparecida Saballero Dantas	2,742			19/12/1980
	354	476183	Vanessa Ferreira Garcia	2,742			05/04/1984
	355	475934	Edissa Piatti Boscariol	2,742			26/03/1985
	356	475942	Simone Munafo Tostes Gonçalves	2,742			29/04/1985
	357	476116	Carola Nunes de Meira Campos	2,742			31/08/1987
	358	476493	Mariana Campanholi	2,742			13/08/1988
	359	483503	Maria Carolina Simoes Silva	2,726			
	360	478500	Juliana de Oliveira Hessel Vianna	2,716			

Obs.	Classif.	Matrícula	Candidato	Pontuação	Critérios de desempate		
					Idade igual ou superior a 60 anos	Jurado	Maior idade
	361	472129	Luciana Haacke	2,712			
	362	479336	Ana Isabel Fatima Leite da Silva	2,686			28/09/1961
*	363	479360	Priscila Mariano	2,686			08/03/1979
	364	479301	Vaniele Zamora Silva Martins	2,686			24/02/1987
	365	476868	Michele Correa Pinhalvel	2,576			
	366	482116	Cristiane Carvalho Pereira Lopes	2,562			04/02/1964
	367	482094	Eleni Klarosk Paifer	2,562			28/11/1966
	368	482078	Fernanda Marques Calvo	2,562			13/06/1975
	369	476426	Virginia Fernandes Santos	2,492			11/05/1958
	370	476248	Marcia Regina Maldonado Sewaybricker	2,492			05/08/1966
	371	476698	Angela Celia de Almeida	2,492			13/04/1968
	372	476051	Danielle Vasconcellos de Santana	2,492			26/05/1975
	373	476396	Cassia Cristina da Silva Pinheiro	2,492			21/02/1977
	374	476566	Jucelia Candido Costa	2,492			19/07/1977
	375	476515	Liliane Emanuela Banzatto Fernandes	2,492			17/04/1978
	376	476620	Ana Paula Covre Ferreira	2,492			30/07/1981
	377	476256	Pamela Jesus da Rocha	2,492			09/01/1982
	378	476744	Edineuza Oliveira Silva	2,492			22/01/1982
	379	475985	Giovanna Lippi Guimaraes	2,492			06/08/1982
	380	476108	Cassia Sousa Fornari	2,492			02/02/1983
	381	476787	Fernanda Oliveira Kannenberg	2,492			15/02/1984
	382	476132	Karen Roberta Fernandes Dell Homo Rodrigues	2,492			08/06/1984
	383	475896	Denise Aparecida da Cruz Carvalho Zeferino	2,492			21/11/1984
*	384	476191	Verena Cristina Pezzato Dias	2,492			05/07/1985
	385	476604	Ana Paula Prado Cerqueira Garcia	2,492			25/09/1985
	386	476060	Debora Pereira de Albuquerque Ribeiro	2,492			22/12/1985
	387	476809	Jessica Castanho de Oliveira	2,492			08/04/1986
	388	476531	Larissa Cristina Carvalho	2,492			19/04/1986
	389	475918	Barbara Sorilha Vieira	2,492			11/03/1988
	390	476671	Isabel Cristine de Souza Hayashida	2,470			
	391	478453	Juliana Grazielle de Souza Silva	2,466			
*	392	479417	Marcia Rita Divino	2,436			26/10/1974
	393	479433	Vanessa de Oliveira Proença	2,436			01/12/1988
	394	476701	Daiane Nunes Gonzales Gomes	2,392			
	395	480652	Andrea Coelho Alves	2,374			09/12/1970
	396	480610	Andrea Silva Gonçalves Garcia	2,374			29/12/1976
	397	480644	Elisamara Silva Lucas de Proença	2,374			29/08/1982
	398	480628	Priscila Carriel de Lima	2,374			19/08/1989
	399	486227	Michelly Nikoleski Oliveira	2,318			
	400	482574	Rosangela Aguiar de Abreu	2,282			22/08/1959
	401	482566	Thais Luize Caldana Custodio de Oliveira	2,282			09/05/1984
	402	478429	Juliana Merilin da Silva de Oliveira	2,266			
	403	492987	Elisabete Prestes Aguilera	2,262			30/08/1964
	404	491999	Erica Monteiro Nunes Bastida	2,262			14/07/1979
	405	491972	Camyla de Campos Marcello Pedroso Lima	2,262			02/04/1982
	406	495978	Patricia de Lourdes Camargo Croce	2,140			
	407	485352	Priscila Cristina Arten de Paula Santos	2,128			21/03/1977
	408	485336	Juliana Aparecida Batista Leite	2,128			04/07/1979
	409	485344	Keila Soares Bacarim Padilla	2,128			02/04/1986
	410	497679	Kelly Roberta Lizier Sanches	2,080			
	411	507615	Elizabeth de Souza Machado Hess	2,030			
	412	491786	Elisabete Rubin	2,012			13/05/1957
	413	492103	Maria Cecilia Tezotto de Moura Haro Firmo	2,012			10/11/1972
	414	492073	Sandra Dorcelina Rodrigues	2,012			07/04/1973
	415	493002	Glauce Cristiane Ribeiro	2,012			29/05/1976
	416	493128	Simone da Silva Rolim	2,012			19/11/1976
	417	493363	Luciana Vasques Sanches Cardoso	2,012			06/11/1977
	418	492960	Luciane Aparecida da Silveira Monteiro Emidio	2,012			21/12/1977
	419	493380	Claudia Fernanda Fioravanti Moreira	2,012			25/03/1980
	420	491816	Andreia Oliveira Correa Simoes	2,012			20/07/1980
	421	491913	Maria Amelia Marques Almeida	2,012			08/12/1980
	422	493290	Talita Fernandes Correa Ribeiro	2,012			23/04/1981

Obs.	Classif.	Matrícula	Candidato	Pontuação	Critérios de desempate		
					Idade igual ou superior a 60 anos	Jurado	Maior idade
	423	491875	Helena Fernandes Trujillo Mello	2,012			31/07/1981
	424	493207	Mirella Ramos Cardoso	2,012			25/12/1981
	425	493304	Vanessa Aparecida Marconato Negrão	2,012			23/08/1983
	426	492030	Andressa Falco	2,012			09/09/1983
	427	493045	Mariela Rogerio Cleto	2,012			16/05/1984
	428	492111	Alessandra Elisa Soares dos Santos	2,012			10/08/1984
	429	493029	Regina Nunes da Silva	2,010			
	430	491956	Fabiola Parrillo Sardi	2,006			
	431	501137	Aline Simoes	1,982			06/02/1981
	432	501315	Cinthia Francini Carvalho Caixeiro Soares	1,982			25/07/1981
	433	494831	Francine Aparecida de Lira Almeida	1,946			15/04/1983
	434	494815	Talita Maris Viana Melicchio	1,946			03/10/1986
	435	497636	Mariella Cristiane Castellucci	1,830			
	436	493053	Marines Christofani	1,816			
	437	499078	Marcia Castanho Martinez Jozefczyk	1,764			27/09/1960
	438	498861	Elizabete Aparecida de Campos Pedroso	1,764			04/02/1961

	439	499370	Marta Figueiredo Miguel	1,764			28/02/1964
	440	499183	Simone Statkevicius dos Santos	1,764			28/11/1972
	441	498772	Carina Eliane de Albuquerque	1,764			26/08/1980
	442	498780	Barbara Martins dos Santos	1,764			30/01/1985
	443	493371	Eliana Moraes Zarberian Correa	1,762			07/11/1963
	444	493240	Silvia de Almeida Ferreira	1,762			10/11/1963
	445	493134	Silvia Cristina Leodoro Vieira	1,762			14/08/1969
	446	491921	Shirlei Cristina Rossete Barbosa	1,762			12/10/1970
	447	491751	Cleonice Aparecida de Aquino Ferreira	1,762			18/06/1971
	448	491824	Maria Leticia Vieira	1,762			04/07/1972
	449	493037	Solange Godoi da Silva	1,762			30/11/1973
	450	492880	Jaqueline Kelly Paes de Almeida	1,762			08/07/1977
	451	492065	Maira Zanardo Queiroz	1,762			26/02/1979
	452	492138	Vanessa Leal de Souza Lauriano	1,762			05/12/1979
	453	492901	Helara Batista Rosa	1,762			24/12/1979
	454	493231	Cristiane Barbosa Schimidt	1,762			17/10/1980
	455	492057	Carina Graziella Moreira	1,762			20/11/1980
	456	493088	Patricia Camargo de Moraes	1,762			21/02/1981
	457	492995	Angela Cristina Moreira Lima	1,762			15/04/1981
	458	493061	Natasha Ferraz Damasceno Rariz Siqueira	1,762			07/07/1981
	459	491794	Valderez Elisabete Camargo	1,762			19/12/1981
	460	493169	Juliana Marques Sampaio	1,762			26/01/1982
	461	493312	Fernanda Kristina Moreno Sodre	1,762			28/03/1982
	462	493010	Juliana Balduco	1,762			09/05/1982
	463	492952	Vanessa Regina Fernandes da Silva	1,762			15/06/1983
	464	493223	Rosana de Fatima Moreira Mascarenhas	1,762			01/07/1983
	465	493070	Patricia Pereira de Albuquerque Souto	1,762			28/07/1983
	466	491719	Danielle Bergamini	1,762			09/02/1985
	467	491948	Isabela Leite Sforcim	1,762			06/03/1985
*	468	492944	Tais Cristina Klarosk	1,762			10/01/1987
*	469	491859	Rosiane Rocha Agapito Trevisan	1,762			10/06/1987
	470	493150	Thais Nobre Garcia França	1,762			11/11/1987
	471	491930	Tais Maria Ferreira Muniz Andre	1,762			11/12/1987
*	472	493347	Gabriela Dias Lustosa	1,762			28/03/1989
	473	492006	Itamara Aparecida Alcolea	1,762			04/07/1989
	474	491743	Renata Carolina Gonçalves Justino	1,760			
	475	501285	Catia Cilene Rodrigues de Mattos Armando	1,732			11/09/1973
	476	501323	Claudete Aparecida Bucci Ferreira	1,732			24/11/1976
	477	501722	Luciana Rossi Gonçalves Ribeiro	1,732			02/06/1979
	478	501854	Morgana Mattozo	1,732			09/10/1984
	479	501552	Gleice Machado	1,732			28/01/1986
	480	501595	Inaiara de Paula Amaral	1,732			18/06/1986
	481	501749	Marcelle Roberta Zanquetta	1,732			12/05/1989
	482	491697	Gabriella Pereira Gonçalves	1,714			
	483	502214	Milca Notari Vieira	1,700			
	484	494807	Raqueli Cavalheiro de Oliveira	1,696			

Obs.	Classif.	Matrícula	Candidato	Pontuação	Critérios de desempate		
					Idade igual ou superior a 60 anos	Jurado	Maior idade
	485	494777	Kati Cilaine Monteiro Takeda	1,694			
	486	495315	Gracilda Maria de Lima	1,680			01/01/1964
	487	495293	Ana Lucia Martins de Toledo	1,680			28/02/1984
	488	495307	Francine Aparecida Pires Martins	1,680			11/10/1984
	489	492081	Ana Flavia Cavalcante Shimizu	1,672			
	490	503172	Lilian Parra Rubio	1,666			
	491	495943	Selma Scaraboto Fernandes	1,640			11/05/1959
	492	495935	Vivian Cristina Pezzodipane Simoes	1,640			15/01/1976
	493	495951	Gisele Aparecida Pereira Fidencio	1,640			09/04/1990
	494	494840	Vanessa Cristina Benedito Alarcon	1,634			
	495	499388	Simoni Fantini Piqueira	1,614			
	496	497695	Lucilene Aparecida Caçao de Oliveira	1,580			14/10/1973
	497	497687	Carina do Amaral Silva	1,580			18/09/1987
	498	497652	Leonice Fama Alves	1,578			
	499	520042	Tatiane Maria Abreu	1,516			
	500	498888	Elaine Cristina dos Santos Silveira	1,514			30/11/1967
	501	499400	Renata Nogueira Alcantara Ortolano	1,514			19/05/1982
	502	499396	Juliana Leme Telles Custodio	1,514			29/07/1984
	503	501463	Elizabeth Ezilda Bernardo	1,482	13/04/1952		
	504	501277	Braulio Agapito	1,482			07/04/1960
	505	501439	Eliane Bernardello Morassi	1,482			16/01/1965
	506	501307	Cilene de Campos Souza Lolatto	1,482			06/06/1967
	507	501706	Katia Lopes Sevilhano	1,482			22/05/1968
	508	501196	Ana Rita Diniz	1,482			26/02/1969
	509	502109	Sandra Regina Rodrigues Chioman	1,482			06/10/1971
	510	501404	Edna Mendes Nunes	1,482			27/10/1971
	511	501935	Roberta Rodrigues da Costa	1,482			01/02/1974
	512	501765	Marcia dos Santos Vieira Barbosa	1,482			18/03/1974
	513	501200	Andre de Oliveira Costa	1,482			04/10/1979
	514	501714	Lilian de Moraes	1,482			28/03/1980
	515	501897	Patricia Macedo Lopes de Sa	1,482			30/01/1982
	516	501374	Debora de Cassia Porfirio Lopes	1,482			24/03/1983
	517	501900	Rafaela Gonçalves Arruda	1,482			24/06/1983
	518	501820	Milene Maia de Castro	1,482			29/07/1983
	519	501269	Beatriz Moura Monteiro Bagatim	1,482			31/08/1983
	520	501170	Ana Paula da Silva Veríssimo	1,482			30/01/1985
	521	501684	Karen Padilha Cardoso	1,482			27/01/1986
	522	501250	Ariane Leite Fonseca	1,482			15/07/1988
	523	501676	Kalina Carolina Silva Grilo	1,482			13/11/1988
	524	501986	Sandra Lidia Antunes da Silva	1,480			17/12/1977
	525	501919	Renata de Jesus Procopio	1,480			19/05/1982
	526	501153	Ana Claudia Camargo	1,474			
	527	498799	Ana Paula Mascarenhas Pacheco Alves	1,466			
	528	510721	Luzia Aparecida Coli Messias	1,454			
	529	501498	Fabiana de Fatima Moraes Duarte	1,452			
	530	502192	Maria Helena Carneiro	1,428			
	531	503180	Giana Carla Marques Ercolim	1,416			26/02/1969
	532	503148	Daniele Aparecida Dias	1,416			01/09/1979
	533	505299	Solange Piaya Marinho Souza	1,304			12/01/1964
	534	505272	Evelin Aparecida Santana Paixao	1,304			26/03/1984
	535	505280	Jamille Nunes Almeida Nishi	1,304			04/05/1984
	536	507860	Silvia Aires de Campos	1,280			21/11/1969
	537	507836	Rosemary Conceição Santos	1,280			06/04/1971
	538	507593	Cristiane Padilha Xavier de Oliveira	1,280			02/04/1975
	539	507518	Adriana Paula Loriano da Silva Duran	1,280			11/06/1976
	540	507887	Simone Pereira de Oliveira	1,280			18/07/1977
*	541	507798	Marisa Bezerra de Omena Barbe	1,280			19/01/1979
	542	507534	Andreia Tomaz Lisboa	1,280			21/06/1981
	543	507623	Erica Cardoso Simoes Borges	1,280			11/09/1981
	544	507607	Edilene Trevisan Garcia	1,280			20/05/1982
	545	505566	Ana Paula Borghi de Mello	1,274			
*	546	505701	Daiane Cristina Rodrigues de Moraes	1,246			

Obs.	Classif.	Matrícula	Candidato	Pontuação	Critérios de desempate		
					Idade igual ou superior a 60 anos	Jurado	Maior idade
	547	510837	Vilma de Souza Maciulevicius	1,204			15/07/1964
	548	510896	Katia Regina de Oliveira	1,204			30/11/1972
	549	510772	Luciana de Oliveira Lopes	1,204			20/12/1972
	550	531030	Rosangela Nunes Brito	1,204			23/07/1976
	551	511302	Fernanda Maria Franco	1,204			02/06/1980
	552	511256	Camila de Fatima Fragoso	1,204			10/07/1980
	553	510764	Renata Pereira Baldini	1,204			28/06/1981
	554	510926	Maura Aparecida Soares	1,204			18/04/1983
	555	510756	Shaira Daniele Ferreira Lourenço	1,204			17/04/1985
	556	479344	Luzia Aparecida Rodrigues Silva	1,148			
	557	514212	Luciane Aparecida Mondini	1,100			19/06/1967
	558	514476	Ana Paula Rodrigues	1,100			09/06/1976
	559	507585	Cecilia Moraes Zarberian	1,030			18/02/1965
	560	507844	Salete Aparecida Rodrigues Villega	1,030			25/04/1965
	561	507640	Fatima Dias Fernandes Arantes	1,030			11/07/1967
	562	507917	Viviane Schhubert Raus	1,030			17/11/1967
	563	507909	Virginia Doroteia Genaro Almeida da Silva	1,030			15/11/1968
	564	507712	Lucimara da Silveira Garcia de Luca	1,030			24/12/1970
	565	507674	Giovana Pereira Lisboa	1,030			11/09/1973
	566	507828	Patricia Miranda Pacheco	1,030			11/05/1974
	567	507742	Magali Contro Ribeiro	1,030			10/06/1975
	568	507542	Anesia Aparecida da Silva Gassner	1,030			31/07/1975
	569	507895	Simone Rosa Tagliaferro	1,030			24/08/1976
	570	507666	Francilene Oliveira Lopes	1,030			18/11/1976
	571	507810	Miriam Corbolan	1,030			06/06/1977
	572	507763	Maria Angelica dos Santos Pereira	1,030			10/09/1977
	573	507550	Aracelli Pereira Melo	1,030			15/08/1978
	574	507631	Fabiana Daniele Monari Baptista Miyasato	1,030			05/07/1979
	575	507852	Sara Castilho dos Reis	1,030			21/09/1979
	576	507755	Marcia Rebeca Cassu Oliveira	1,030			17/11/1979
	577	507500	Adriana Messias de Oliveira Machado	1,030			13/02/1980
	578	507569	Camila Caldini Coutinho	1,030			07/05/1980
	579	507771	Maria Isabel Barbosa Leite	1,030			16/10/1981
	580	507801	Michele Camillo Bernegozzi	1,030			25/01/1985
	581	507577	Camila do Amaral Oliveira	1,030			27/04/1985
	582	507470	Adeli Sofia Otavio	1,030			15/09/1986
	583	507526	Aline da Silva Vieira	1,030			21/06/1988
	584	507780	Mariana Lourenço Chagas de Assis	1,030			21/08/1989
	585	507739	Luis Gustavo Rodrigues Marcondes	1,030			13/09/1989
	586	507690	Ingrid Cristian de Souza	1,028			
	587	507704	Josimeire Oliveira dos Santos Galante	1,016			
	588	516657	Thiago Augusto Pedroso de Lara	1,006			
	589	510918	Marcia Ferreira de Camargo	0,954			28/04/1963
	590	510888	Francine Cavalheiro Martins de Almeida	0,954			25/07/1970
	591	511183	Elisangela de Oliveira do Nascimento	0,954			18/04/1973
	592	510861	Geice Aparecida Bosco Bertin	0,954			11/04/1982
*	593	510730	Lucas Botao de Campos	0,954			20/02/1985
	594	510802	Sandra Santos Andrade	0,954			06/08/1968
	595	510780	Patricia Cristina Soares	0,954			22/12/1978
	596	510870	Gisele Fernanda Nobrega de Salles	0,954			11/02/1979
	597	511353	Daniela Vieira Santos	0,954			09/03/1979
	598	510799	Paloma Cristina Alves	0,954			08/09/1981
	599	511299	Flavia Petarnella Galli	0,954			12/03/1983
	600	511221	Carla Herrera Estebam	0,954			02/09/1983
	601	511213	Amanda Cristine de Souza	0,954			28/07/1985
	602	510845	Pamela Cristina Moraes	0,954			03/01/1988
	603	511930	Tatiana Gomes de Azevedo	0,940			
	604	514425	Carla Regina de Almeida Silva Lages	0,850			17/01/1967
	605	514239	Valeria Chaves Silva	0,850			13/02/1971
	606	514433	Paula Nicacio Gonçalves	0,850			18/03/1972
	607	514450	Ana Paula Pereira Canizares	0,850			10/01/1978
	608	514077	Priscilla Patelli Alves	0,850			12/03/1978

Obs.	Classif.	Matrícula	Candidato	Pontuação	Critérios de desempate		
					Idade igual ou superior a 60 anos	Jurado	Maior idade
	609	514506	Adenia Maria Gonçalves Pinheiro	0,850			02/10/1980
	610	514107	Gisele da Silva Cremasco	0,850			28/07/1983
	611	514492	Amanda Maciel dos Santos	0,850			13/01/1989
	612	515260	Sonia Andrade Rocha de Arruda	0,826			
	613	519206	Janaina Maragno Leali	0,824			
	614	517408	Agneia Aparecida da Silva	0,684			
	615	518188	Graziela Corsi	0,632			06/05/1982
	616	518196	Sheila Cristina Bezerra Remedio	0,632			27/05/1988
	617	518420	Eunice Maria Correia	0,604			06/06/1968
	618	518382	Alessandra de Sousa Pau Ferro	0,604			10/04/1970
	619	518390	Maridalva de Lima Carvalho Rocha	0,604			20/09/1978
	620	518404	Flordinize Aparecida Fogaça Fonseca Mattos	0,602			
	621	519184	Marcia Regina de Morais	0,574			21/08/1967
	622	519176	Salina da Silva Souza	0,574			21/03/1979
	623	519192	Viviane Larissa Menassi de Mello	0,574			28/08/1987
*	624	523165	Elessandra Cristina de Lara Ferraz Inoue	0,546			
	625	520166	Elaine Cristina de Camargo Carriel	0,518			16/11/1977
	626	520077	Bruna Soares Santana Muniz	0,518			03/07/1985
*	627	520158	Marielen Pomin	0,518			16/04/1990
*	628	523483	Ivone Lavado Canhavate da Silva	0,296			03/08/1963
	629	523955	Madarlene Amelini Medeiros	0,296			06/08/1970

*** Não disponibiliza vaga**

PROFESSOR DE EDUCAÇÃO BÁSICA II – ARTE

Obs.	Classif.	Matrícula	Candidato	Pontuação	Critérios de desempate		
					Idade igual ou superior a 60 anos	Jurado	Maior idade
	1	475853	Gisele Amazonas de Almeida	2,742			

PROFESSOR DE EDUCAÇÃO BÁSICA II – CIÊNCIAS

Obs.	Classif.	Matrícula	Candidato	Pontuação	Critérios de desempate		
					Idade igual ou superior a 60 anos	Jurado	Maior idade
	1	431112	Idelzuite Azevedo Alcantara Leme	4,614			

PROFESSOR DE EDUCAÇÃO BÁSICA II – EDUCAÇÃO FÍSICA

Obs.	Classif.	Matrícula	Candidato	Pontuação	Critérios de desempate		
					Idade igual ou superior a 60 anos	Jurado	Maior idade
	1	142794	Luciane Garcia Del Cistia	16,042			
	2	429193	Ruth Maria de Camargo Barros Moreira	5,184			
	3	429002	Joao Luis Batistela	5,182			
	4	429096	Melquisedec Martins Carlos	5,018			
	5	429215	Sergio Marcos Matheiski	4,684			06/06/1974
	6	429169	Renata Brocco Kumagai Rios	4,684			05/11/1975
	7	428952	Gescian de Melo Araujo	4,684			12/06/1979
	8	431139	Luis Antonio Pereira	4,622			
	9	432976	Flavio Eduardo dos Santos	4,620			
	10	431120	Anderson de Lucena	4,590			
	11	428928	Eli Benedito Paulino	3,662			
*	12	464061	Vania Cristina de Araujo Vieira	3,138			
	13	465947	Sabrina Salerno Ribeiro	3,026			
	14	511345	Fernanda Valeria Caliani Campos	0,954			
	15	524528	Thais do Val Bueno	0,546			04/06/1983
	16	524536	Luciane Ferreira Santos	0,546			15/02/1985

Obs.	Classif.	Matrícula	Candidato	Pontuação	Critérios de desempate		
					Idade igual ou superior a 60 anos	Jurado	Maior idade
	17	524579	Welington Santana Silva Junior	0,296			19/08/1985
	18	524544	Laureen Lopes Camargo	0,296			04/11/1989
	19	527390	Claudia Natalia de Macedo	0,206			

*** Não disponibiliza vaga**

PROFESSOR DE EDUCAÇÃO BÁSICA II – MATEMÁTICA

Obs.	Classif.	Matrícula	Candidato	Pontuação	Critérios de desempate		
					Idade igual ou superior a 60 anos	Jurado	Maior idade
	1	224316	Neusa Regina Alexandrino Villa Nova	11,252			

EDNÉIA MARIA SPINARDI
DIRETORA DA ÁREA DE GESTÃO EDUCACIONAL E ADMINISTRAÇÃO

COMUNICADO SEDU/GS Nº 33, DE 17 DE OUTUBRO DE 2014

A Secretaria da Educação comunica aos titulares de cargos de Suporte Pedagógico, que estarão abertas as inscrições para o Concurso de Remoção do ano de 2014, obedecendo ao disposto na Resolução SEDU/GS nº 33/2014.
I - DAS ETAPAS DO CONCURSO
Os Diretores das unidades escolares e os candidatos ao Concurso de Remoção deverão estar atentos às seguintes etapas:

1 - Publicação da Resolução e Comunicados: 17/10/2014
2 - Período de inscrição:
• 20 e 21/10/2014, na unidade sede para os cargos de Vice- Diretor e Orientador Pedagógico
• 22/10/14, para o cargo de Diretor da Escola, conforme cronograma
3 – Entrega das inscrições: 23/10/2014
O Diretor da escola deverá entregar as inscrições dos Vice-Diretores e Orientadores Pedagógicos e efetuar sua inscrição, no prédio do Conselho Municipal de Educação, localizado à Rua Marcelino Soares Leite, nº 155- Trujilo, conforme cronograma.
4- Publicação das vagas iniciais: 07/11/2014
5 - Publicação da classificação: 07/11/2014
6 - Recursos: 10/11/2014 na Secretaria da Educação

7 - Publicação da classificação final: 14/11/2014
8 – Período para indicações e desistências: 17/11/2014
A Direção da Unidade Escolar deverá entregar as indicações ou desistências dos Vice-Diretores e Orientadores Pedagógicos e fazer sua indicação ou desistência no prédio, no dia 18/11/2014, Conselho Municipal de Educação, localizado à Rua Marcelino Soares Leite, nº 155 - Trujilo, conforme cronograma a ser enviado às unidades escolares.
9 - Publicação da atribuição de vaga: 28/11/2014

II - FICAM FIXADAS AS SEGUINTES DATAS LIMITE
• 30/06/2014 - tempo de exercício;
•1/10/2014 - vagas iniciais.

III - DA RESPONSABILIDADE DO CANDIDATO

1 - Documento de tempo de serviço: o candidato deverá conferir atentamente o documento de tempo de serviço assinado pelo Diretor da unidade ou pela chefia imediata, para ratificação ou retificação, se necessário.

2 - Requerimento de inscrição: o candidato ao concurso deverá ler atentamente o documento de inscrição e preencher o espaço reservado para o requerimento, com letra legível e sem rasuras.

3 - Documentação:
3.1 - Apresentar cópia legível dos títulos (autenticados ou com o original para conferência).
3.2 - Verificar com atenção se todos os documentos foram entregues, pois a legislação não permite inclusão de documento após o ato de inscrição;
3.3 - Retirar a 2ª via do documento de inscrição, devidamente preenchido e assinado;
4 – Aguardar a publicação da classificação e da relação de vagas iniciais e potenciais para retirar no local da inscrição o formulário para indicação;
5- Conferir atentamente os nomes das unidades escolares indicadas.

IV - DA RESPONSABILIDADE DAS AUTORIDADES

1 - Ao receber o documento de inscrição, inicialmente preenchido pelo candidato, o responsável pelo recebimento deverá:
1.1 - Conferir cuidadosamente todos os dados lançados pelo candidato, no requerimento de inscrição.
1.2 - Juntar documento de tempo de serviço do candidato, em formulário específico e anexá-lo ao documento de inscrição.
1.2.1 - A contagem do tempo de serviço deverá obedecer aos critérios estabelecidos pela Resolução SEDU/GS nº 33/2014;
1.3 - Preencher os espaços reservados para protocolo/avaliação de títulos no documento de inscrição, com base em documentos comprobatórios;
1.4 - Ao receber os títulos o responsável pelo recebimento deverá conferir se estão autenticados ou autenticá-los à vista dos originais;
1.5 - Após o preenchimento completo do documento de inscrição, em duas vias, devidamente assinado, a 1ª via deverá ser entregue juntamente com os documentos que instruíram a inscrição e a 2ª via para o candidato.

V- AVALIAÇÃO DOS TÍTULOS E CLASSIFICAÇÃO
Será efetuada por grupo designado pelo Secretário da Educação.

VI - DAS VAGAS
As vagas iniciais disponíveis serão identificadas e relacionadas pela Diretoria da Área de Gestão Educacional e Administraçao.
VII - DAS INDICAÇÕES DAS UNIDADES

1 - Compete aos Diretores de Escola esclarecer e orientar os candidatos sobre o assunto.
2 - Publicada a relação das vagas iniciais e a classificação, o candidato inscrito deverá, no período já citado, indicar em formulário próprio, as unidades para onde pretende se remover, em ordem rigorosamente preferencial.
3 - O candidato que não observar os prazos e procedimentos estabelecidos na Resolução SEDU/GS nº 33/2014 e neste Comunicado será considerado desistente do Concurso, ou terá como ratificados seus dados. Após as datas acima citadas não será permitida qualquer retificação ou indicação.

JOSÉ SIMÕES DE ALMEIDA JUNIOR
Secretário da Educação

RESOLUÇÃO SEDU/GS Nº 33, DE 17 DE OUTUBRO DE 2014

Disciplina o concurso de remoção para os titulares de cargos de suporte pedagógico, integrantes da carreira do magistério público municipal, para o ano de 2014.

O Secretário da Educação no uso de suas atribuições, considerando o disposto no artigo 50 da Lei nº 4599/1994, alterada pelas Leis nº 8119/2007 e nº 10585/2013,

Resolve:

Art. 1º O concurso de remoção para os titulares de cargos de Diretor de Escola, Vice-Diretor e Orientador Pedagógico, integrantes da carreira do magistério, obedecerá às disposições estabelecidas nesta Resolução e processar-se-á por concurso de títulos.

I – DA INSCRIÇÃO

Art. 2º A inscrição dos candidatos deverá ser efetuada na seguinte conformidade:
I – Diretor de Escola – na Diretoria de Área de Gestão Educacional e Administração
II – Vice Diretor e Orientador Pedagógico – na unidade sede

Art. 3º A inscrição para remoção será instruída com a seguinte documentação:
I – Requerimento, em formulário próprio, preenchido pelo candidato e sob sua responsabilidade, fornecido no local da inscrição;
II – Tempo de serviço prestado no cargo atual, no magistério público Municipal de Sorocaba;
III – Títulos previstos nos incisos II, III e IV do artigo 4º desta Resolução.

§ 1º O relatório de tempo de serviço, em atendimento ao disposto no inciso II, será de responsabilidade do Diretor para os cargos de Vice-Diretor e Orientador Pedagógico. Para o cargo de Diretor de Escola a responsabilidade será da Diretoria de Área de Gestão Educacional e Administração.

§ 2º Os documentos de que trata esse artigo serão encaminhados pelo Diretor da escola à Diretoria de Área de Gestão Educacional e Administração.

II – DA AVALIAÇÃO DOS TÍTULOS E DA CLASSIFICAÇÃO

Art. 4º Serão considerados os títulos, com os valores a seguir especificados:
I – Tempo de serviço no cargo atual, no magistério público municipal de Sorocaba, conforme inciso II, do artigo 3º, observada a data limite a ser fixada, correspondente a 0,002 pontos por dia;
II – Título de pós-graduação stricto sensu, na área da educação, em nível de doutorado, 2,0 pontos;
III – Título de pós-graduação stricto sensu, na área da educação, em nível de mestrado, 1,0 ponto;
IV – Cursos de pós-graduação lato sensu, em nível de especialização, relacionados a educação, com duração mínima de 360 (trezentas e sessenta) horas, 0,25 pontos por certificado.
§ 1º Para contagem do tempo de serviço deverá ser considerado o relatório expedido pela Secretaria da Educação, devidamente conferido e assinado pela chefia imediata juntamente com o interessado.
§ 2º Os diplomas ou certificados de pós-graduação só serão validados desde que atendam as exigências previstas em legislação específica e não tenham sido apresentados como requisito básico para ingresso no cargo atual.
§ 3º Considerar-se-á para efeitos de avaliação dos títulos mencionados nos incisos II e III a classificação das áreas do conhecimento elaborada pela Coordenação de Aperfeiçoamento de Pessoal de Nível Superior - CAPES.

Art. 5º O candidato inscrito no concurso será classificado de acordo com os títulos apresentados.

Art. 6º Após a apresentação dos títulos para a avaliação, não será permitida a juntada ou substituição de quaisquer documentos.

Art. 7º Compete à Diretoria de Área de Gestão Educacional e Administração publicar as listas classificatórias dos candidatos, por cargo, na ordem decrescente do total de pontos obtidos na avaliação dos títulos.

Art. 8º Para efeito de desempate serão observados sucessivamente os seguintes critérios:
I- Candidato de idade igual ou superior a 60 anos, considerada para esse fim, a data do término das inscrições previstas nesta Resolução.
II- Candidato que comprovar ter exercido efetivamente a função de jurado no período entre a data da publicação da Lei nº 11.689/08 e a data do término das inscrições previstas nesta Resolução;
III- Candidato com idade mais elevada;
IV- Candidato com maior número de filhos menores de dezoito anos, considerada para esse fim a data do término das inscrições previstas nesta Resolução.

III – DAS VAGAS
Art. 9º. As vagas a serem relacionadas para o concurso de remoção compreenderão:
I – Vagas iniciais, as existentes nas unidades escolares, em decorrência de vacância de cargos, criação e as vagas ocupadas por concursados que ingressaram em condições de lotação exclusiva até a realização do concurso de remoção;
II – Vagas potenciais, a serem disponibilizadas pelos candidatos inscritos no concurso de remoção.

Art. 10. As vagas potenciais serão publicadas após o período de avaliação dos títulos e da classificação dos candidatos inscritos.

Art. 11. As vagas iniciais disponíveis para o concurso serão identificadas e relacionadas pela Diretoria de Área de Gestão Educacional e Administração e publicadas no jornal "Município de Sorocaba", observada a data limite.

Art. 12. Atendendo ao interesse da Administração Municipal, poderão ser alterados os blocos correspondentes aos locais de atuação dos Orientadores Pedagógicos.

IV – DAS INDICAÇÕES DAS UNIDADES

Art. 13. Publicada a classificação final, o candidato inscrito no concurso deverá indicar as unidades para onde pretende se remover, em ordem rigorosamente preferencial.
Parágrafo Único. As indicações de unidades de que trata este artigo serão feitas em formulário próprio que será entregue pelo diretor de escola à Diretoria de Área de Gestão Educacional e Administração.

Art. 14. Serão vedadas inclusões, exclusões, substituições e retificações, após a entrega do documento de indicação.

Art. 15. O candidato que optar pela desistência do Concurso de Remoção deverá fazê-lo por meio de requerimento próprio, que deverá ser entregue à Diretoria de Área de Gestão Educacional e Administração.

Art. 16. Publicada a classificação final, os candidatos que não observarem os prazos e procedimentos estabelecidos nesta Resolução serão considerados desistentes do Concurso de Remoção.

V – DA ATRIBUIÇÃO

Art. 17. Efetivada a publicação da classificação final dos inscritos, ocorrerá a fase de atribuição de vagas.

Art. 18. Para a atribuição será respeitada a ordem de preferência das unidades indicadas pelo candidato.

Art. 19. Após a atribuição da vaga, não será permitida ao candidato desistência ou alteração, seja qual for o motivo alegado.
Parágrafo Único. O candidato removido iniciará na nova unidade, no primeiro dia útil do ano seguinte.

VI – DAS DISPOSIÇÕES FINAIS

Art. 20. A remoção de que trata esta Resolução poderá ser requerida por licenciados, afastados de seus cargos ou com restrição médica.

Art. 21. Todos os atos do candidato pertinentes a este concurso poderão ser efetuados por procuração, devendo ser apresentados os instrumentos de mandato, documento de identidade do portador e os exigidos para cada um destes atos.

Art. 22. O ato de inscrição, por parte do candidato, implicará o reconhecimento e o compromisso de aceitação desta Resolução e demais normas disciplinares do concurso, bem como a responsabilidade pela veracidade das informações e documentos entregues.

Art. 23. A inexatidão das afirmativas ou irregularidades de documentos, ainda que verificadas posteriormente, eliminará o candidato do concurso, anulando-se todos os atos decorrentes de inscrição, sendo a responsabilidade legalmente apurada.

Art. 24. Qualquer pedido de recurso referente ao processo de inscrição e classificação deverá ser interposto no primeiro dia útil subsequente a cada etapa, devendo a autoridade recorrida decidir no mesmo prazo.
Parágrafo Único. A Diretoria de Área de Gestão Educacional e Administração após o período de recurso fará publicar as listas finais de classificação dos candidatos.

Art. 25. Os recursos para efeito do disposto nesta Resolução não terão efeitos suspensivos.

Art. 26. Os candidatos deverão observar o Decreto nº 11.231/1998 que dispõe sobre Acumulações de Cargos na Secretaria da Educação.

Art. 27. O Diretor de Escola deverá observar rigorosamente as normas estabelecidas nesta Resolução, sob pena de responsabilidade.

Art. 28. Os ocupantes de cargos de Suporte Pedagógico que ingressaram em condição de lotação exclusiva até a realização do Concurso de Remoção deverão participar de atribuição de acordo com Resolução específica.

Art. 29. A Secretaria da Educação baixará instruções complementares e designará grupo para o cumprimento desta Resolução.

Art. 30. Os casos omissos serão submetidos à análise do Secretário da Educação.

Art. 31. - Esta Resolução entrará em vigor na data de sua publicação, ficando revogadas as Resoluções anteriores.

JOSÉ SIMÕES DE ALMEIDA JUNIOR
Secretário da Educação

CONVOCAÇÃO

Nos termos da Legislação vigente, o Sr. Diretor Geral do Serviço Autônomo de Água e Esgoto de Sorocaba assinou as portarias nomeando os concursados para os cargos mencionados, na forma específica a seguir:

PORTARIA	NOME	CARGO
967/2014	ANNE CAROLINNE AFFONSO	AUXILIAR DE ADMINISTRAÇÃO
968/2014	BRUNO DE CARVALHO LEITE	OPERADOR DE MÁQUINAS
969/2014	VALDEMIR VITORINO DE CAMARGO	OPERADOR DE MÁQUINAS
972/2014	MIRELLA LOPES TRIDAPALLI	AUXILIAR DE ADMINISTRAÇÃO
973/2014	PRISCILA VIVIANE XAVIER	TÉCNICO EM ENFERMAGEM

EDITAL DE CONVOCAÇÃO

Nos termos da Legislação vigente, o Serviço Autônomo de Água e Esgoto de Sorocaba convoca os concursados acima mencionados a tomar posse dentro do prazo de 15 (quinze) dias, a partir desta publicação. O não cumprimento deste prazo implicará na perda dos direitos decorrentes de sua classificação no Concurso Público. Segue abaixo a lista de documentação a ser apresentada neste prazo.

ORIGINAIS E CÓPIAS A SEREM APRESENTADOS NO SETOR DE POLÍTICA DE PESSOAL E TREINAMENTOS
01-Carteira de trabalho com PIS;
02-Certificado de reservista;
03-Título de Eleitor / comprovante de quitação da última eleição;
04-cédula de identidade;
05-Comprovante de contribuição sindical (CTPS / hollerith); se não apresentar o comprovante, na entrega dos documentos, terá o desconto em folha e não será devolvido.
06-02 (duas) fotos 3 x 4 com nome no verso;
07-Antecedentes criminais;
08-Declaração de que não possui outro vínculo empregatício em órgão público, ou cópia de exoneração e declaração do tempo de serviço.
09-Histórico escolar / Diploma (obs. Conforme requisito do edital);
10-CPF (CIC)
11-Certidão de nascimento ou casamento;
12-Certificado de escolaridade; (conforme requisitos do edital);
13-Certidão de nascimento de filhos até 21 anos;
14-RG
15-Comprovação de Vacina Antitetânica
16-Comprovante de endereço (conta luz ou telefone)
17-Comprovante de pagamento de anuidade do conselho (técnico/superior)

Obs: as cópias deverão ser apresentadas junto ao original.

ABERTURA DE CONTA CORRENTE (CAIXA ECONÔMICA FEDERAL)

CÓPIAS:
01-CPF;
02-RG;
03-Comprovante de Residência (conta de luz ou telefone);
04-Certidão de casamento;
Nota: as cópias deverão ser apresentadas junto ao original

Exame médico
01- Trazer receita médica se fizer uso de algum medicamento;
02- Trazer xérox comprovante de vacinação contra tétano junto com original;
03- Se possuir trazer carteira de prevenção ao câncer;
04- Declaração médica constando Idade Gestacional e data provável de parto.

Sorocaba, 29 de setembro de 2.014.

Adhemar José Spinelli Junior
Diretor Geral

DR/SETOR DE CONTROLE E RECEITA
SAAE

Notificação Processos Administrativos Indeferidos, publicada IOM em 10/10/2014.

ERRATA:
Onde leu-se Processo Nº 2455/2013, leia-se Processo Nº 2755/2013.

NOTIFICAMOS os interessados abaixos sobre os Indeferimentos das solicitações:
PROCESSOS ADMINISTRATIVOS INDEFERIDOS:

Nº 6993/2014
INTERESSADO: JEAN ROBSON DE CAMPOS SATURNINO DE ABREU
ASSUNTO: REVISÃO CADASTRAL
ENDEREÇO: RUA: MARIA DO NASCIMENTO MIRANDA . Q. EG LOTE 38.

Nº 7121/2014
INTERESSADO: ALCIDES VARGAS PORTEIRO
ASSUNTO: REVISÃO DE CONSUMO
ENDEREÇO: RUA LUCIDIO MONTEIRO DE CARVALHO, N° 173 – CAJURU DO SUL

Nº 6452/2008
INTERESSADO: LEONICE R. C. SANTOS
ASSUNTO: SOLICITAÇÃO DE SERVIÇO
ENDEREÇO: CARLOS NEVES, 51 – JD. NOVA ESPERANÇA

Nº 4080/2014
INTERESSADO: ITAMAR SOARES JUNIOR
ASSUNTO: REVISÃO DE CONSUMO
ENDEREÇO: RUA GERALDO SOUZA AGUIAR, Nº 678 – VL. SANTO ANTONIO

Nº 4671/2014
INTERESSADO: LAURY SOUTO DE QUEIROZ JÚNIOR
ASSUNTO: REVISÃO CADASTRAL
ENDEREÇO: RUA ERNESTO ALBINO MOECKEL, Nº 155 – VILA CECILIO MANOEL.

Nº 11434/2013
INTERESSADO: CONDOMÍNIO RESIDENCIAL VICTÓRIA
ASSUNTO: REVISÃO DE CONSUMO
ENDEREÇO: AL. PROF. MARIO DE ALMEIDA, Nº 658 – CIDADE JARDIM

Nº 18270/2001
INTERESSADO: CARLOS ALBERTO PEREIRA DE MORAES
ASSUNTO: REVISÃO DE CONSUMO
ENDEREÇO: RUA PAULINA A. R. CASTRONOVO, Nº 256 – JD. ABAETE

Nº 7738/2014
INTERESSADO: MARIA HELENA DE LOURDES P. M.
ASSUNTO: REVISÃO DE CONSUMO
ENDEREÇO: RUA ARTUR CALDINI, Nº 565 – JD. SAIRA

Nº 7659/2010
INTERESSADO: SERGIO ROCHA
ASSUNTO: REVISÃO DE CONSUMO
ENDEREÇO: RUA MARIA CECÍLIA FRANÇA LUZ, Nº 318 – GRANJA OLGA II

Nº 6924/2012
INTERESSADO: TATIANA SIMIS
ASSUNTO: REVISÃO DE CONSUMO
ENDEREÇO: AV. MOREIRA CESAR, Nº 29 - CENTRO

Nº 2171/2014
INTERESSADO:TATIANE DOS SANTOS PASQUIM
ASSUNTO: REVISÃO DE CONSUMO
ENDEREÇO: RUA PEDRO DE ALMEIDA, 765 - EDEN

Nº 9163/2013
INTERESSADO:MARTA REGINA CASSAR
ASSUNTO: REVISÃO DE CONSUMO
ENDEREÇO: AV. TRES DE MARÇO, 2440 – BOA VISTA

Nº 7851/2014
INTERESSADO: EVA JULIANA DA CRUZ O. LOPES
ASSUNTO: REVISÃO DE CONSUMO
ENDEREÇO: RUA DOMINGOS JANUÁRIO BALSAMO, Nº 278 – CENTRAL PARQUE

Nº 10232/2006
INTERESSADO: MARIA ALEXANDRA DE SOUZA
ASSUNTO: REVISÃO DE CONSUMO
ENDEREÇO: RUA ANDRÉ BERGARA LOPES, Nº 299, PQ. ESMERALDA

Nº 8208/2006
INTERESSADO: FERNANDO LUIZ BRACCO GONÇALVES
ASSUNTO: REVISÃO DE CONSUMO
ENDEREÇO: RUA BENTO MANOEL RIBEIRO, Nº 182, VL.RADIO CLUB

Nº 1339/2013
INTERESSADO: LEVI FERREIRA LIMA
ASSUNTO: REVISÃO DE CONSUMO
ENDEREÇO: RUA MIRANDA AZEVEDO Nº 388, CENTRO

Nº 6331/2014
INTERESSADO: ANDREZA CRISTIANE PEREIRA
ASSUNTO: REVISÃO DE CONSUMO
ENDEREÇO: RUA LAURO JOSÉ FRANCISCO, Nº 07, JULIO DE MESQUITA

Nº 1390/2010
INTERESSADO: APARECIDA SOARES BASTIDA PETELINKAR
ASSUNTO: REVISÃO DE CONSUMO
ENDEREÇO: RUA LUIZ PIRES DE CAMARGO, Nº 70, PIAZZA DI ROMA II

Dayane Miranda Gonzalez
Chefe do Setor de Controle e Receita

PREFEITURA DE SOROCABA
SECRETARIA DA EDUCAÇÃO
SISTEMA MUNICIPAL DE ENSINO

COMUNICADO¬-CME-SO Nº03/2014

ASSUNTO: COMPOSIÇÃO DO CONSELHO MUNICIPAL DE EDUCAÇÃO
2º SEMESTRE 2014.
PRESIDENTE: LAURI LANE MARIA HOLTZ BATISTUZZO.
VICE PRESIDENTE: SONIA PIAYA MARINHO MUNHOZ.

CÂMARA DE EDUCAÇÃO INFANTIL

CÉLIA MARIA VIEIRA DE ANDRADE NARDI
GIANE APARECIDA SALES DA SILVA MOTA
KARLA ADRIANA GRACIA MENNA
KÁTIA REGINA DUARTE CORTE REAL
LAURI LANE MARIA HOLTZ BATISTUZO
MARIA APARECIDA DE OLIVEIRA DUARTE
SONIA PIAYA MARINHO MUNHOS

PRESIDENTE: GIANE APARECIDA SALES DA SILVA MOTA
VICE PRESIDENTE: MARIA APARECIDA DE OLIVEIRA DUARTE

CÂMARA DE ENSINO FUNDAMENTAL

CLÁUDIA MILARÉ DE TOLEDO LUSIVO
DOROTHÉA DE CAMARGO PEREIRA
EVERTON DE PAULA SILVEIRA
LUIZ FÁBIO SANTOS
MARIA APARECIDA DE OLIVEIRA DUARTE
MIRIAM CECÍLIA FACCI
ZULMIRA ANTONIA GONÇALVES BUENO

PRESIDENTE: MARIA APARECIDA DE OLIVEIRA DUARTE
VICE PRESIDENTE: EVERTON DE PAULA SILVEIRA

CÂMARA DE ENSINO MÉDIO

ANA REGINA ROCHA BUENO
CLÁUDIA MILARÉ DE TOLEDO LUSIVO
DOROTHÉA DE CAMARGO PEREIRA
JOSÉ EDUARDO DE CARVALHO PRESTES
LUIZ ANTONIO KORITIAKE
MARIA JOSÉ ANTUNES ROCHA RODRIGUES
ZULMIRA ANTONIA GONÇALVES BUENO
PRESIDENTE: JOSÉ EDUARDO DE CARVALHO PRESTES
VICE PRESIDENTE: ZULMIRA ANTONIA GONÇALVES BUENO

CÂMARA DO PLANO DE METAS DO COMPROMISSO `TODOS PELA EDUCAÇÃO´´

CÉLIA MARIA VIEIRA DE ANDRADE NARDI
JOSÉ EDUARDO DE CARVALHO PRESTES
KARLA ADRIANA GRACIA MENNA
KÁTIA REGINA DUARTE CORTE REAL
LAURI LANE MARIA HOLTZ BATISTUZO
LUIZ ANTONIO KORITIAKE
MIRIAM CECÍLIA FACCI
SONIA PIAYA MARINHO MUNHOS

PRESIDENTE: SONIA PIAYA MARINHO MUNHOS
VICE PRESIDENTE: CÉLIA MARIA VIEIRA DE ANDRADE NARDI

COMISSÃO DE PLANEJAMENTO

CÉLIA MARIA VIEIRA DE ANDRADE NARDI
DOROTHÉA DE CAMARGO PEREIRA
GIANE APARECIDA SALES DA SILVA MOTA

COMISSÃO DE LEGISLAÇÃO E NORMAS

ANA REGINA ROCHA BUENO
EVERTON DE PAULA SILVEIRA
GIANE APARECIDA SALES DA SILVA MOTA
JOSÉ EDUARDO DE CARVALHO PRESTES
ZULMIRA ANTÔNIA GONÇALVES BUENO

CONSELHO EDITORIAL

ANA REGINA ROCHA BUENO
LUIZ FÁBIO SANTOS
MARIA JOSÉ ANTUNES ROCHA RODRIGUES
SOROCABA 07 DE OUTUBRO DE 2014.

LAURI LANE MARIA HOLTZ BATISTUZZO
PRESIDENTE DO CME-SO

SONIA PIAYA MARINHO MUNHOS
VICE PRESIDENTE DO CME-SO

COMUNICADO SEDU/DAGEA Nº 75 DE 17 DE OUTUBRO DE 2014.
SUBSTITUIÇÃO TEMPORÁRIA DE SUPORTE PEDAGÓGICO

A Secretaria da Educação comunica que será realizada a sessão de atribuição para os titulares de cargos, integrantes do Quadro de Magistério Público Municipal de Sorocaba, classificados para substituição temporária de Suporte Pedagógico.

A chamada seguirá a ordem dos candidatos classificados nos termos da Resolução SEDU/GS nº 20/2014.

Data: 21/10/2014

Horário: 18h

Local: Auditório – Prefeitura de Sorocaba (andar térreo)

I – Diretor de Escola

• 1 substituição

UNIDADE ESCOLAR	BAIRRO
E.M. "PROFº AMIM CASSAR"	JD. SÃO CAMILO

Observações:

1 – Os candidatos serão chamados por ordem de classificação, resguardado o direito de escolha ao melhor classificado presente;

2 – O candidato poderá no ato da atribuição comprovar o requisito básico, através da entrega em cópias reprográficas acompanhadas dos originais, do Diploma ou Certificado de Conclusão acompanhado do respectivo Histórico Escolar, com devida colação de grau, juntamente com a comprovação de tempo de serviço como docente, por meio de documento expedido por órgãos competentes (Certidões ou Registro em Carteira de Trabalho e Previdência Social – CTPS);

3 – O candidato deverá apresentar Carteira de Identidade (RG). A escolha por procuração será feita mediante entrega do respectivo instrumento de mandato com firma reconhecida acompanhado de cópias reprográficas do documento de identidade do procurador e do candidato que ficarão retidas.

Edneia Maria Spinardi
Diretora de Área de Gestão Educacional e Administração

SAAE Serviço Autônomo de Água e Esgoto

PORTARIA N°960/2014
(Dispõe sobre remoção de servidor autárquico municipal e dá outras providências)

O DIRETOR GERAL do Serviço Autônomo de Água e Esgoto de Sorocaba, no uso de suas atribuições legais e fundamentado nos termos do artigo 44 da Lei n.º 3.800 de 02 de dezembro de 1.991,
RESOLVE:
Artigo 1º - Remover do Setor de Atendimento, a servidora DEBORA VIVIANE ANDRADE CRUZ, que passará a exercer suas atividades no Setor de Controle e Receita.
Artigo 2º - Esta Portaria entra em vigor nesta data.
Sorocaba, 13 de outubro de 2014.

Adhemar José Spinelli Junior
Diretor Geral

PORTARIA N°961/2014
(Dispõe sobre remoção de servidor autárquico municipal e dá outras providências)

O DIRETOR GERAL do Serviço Autônomo de Água e Esgoto de Sorocaba, no uso de suas atribuições legais e fundamentado nos termos do artigo 44 da Lei n.º 3.800 de 02 de dezembro de 1.991,

RESOLVE:
Artigo 1º - Remover do Setor de Controle e Receita, a servidora CLAUDIA DUARTE DAS NEVES, que passará a exercer suas atividades no Setor de Atendimento.
Artigo 2º - Esta Portaria entra em vigor nesta data.
Sorocaba, 13 de outubro de 2014.

Adhemar José Spinelli Junior
Diretor Geral

PORTARIA N°962/2014
(Dispõe sobre exoneração de servidor)

O DIRETOR GERAL do Serviço Autônomo de Água e Esgoto de Sorocaba, no uso de suas atribuições legais,
RESOLVE:
Artigo 1º - Exonerar, a pedido, a Sra. ISABEL CHIZU NAGAO do cargo de Auxiliar de Administração, lotada no Setor de Protocolo Geral.
Artigo 2º - Esta portaria entra em vigor nesta data, retroagindo seus efeitos a partir de 10 de outubro de 2.014.
Sorocaba, 13 de outubro de 2.014.

Adhemar José Spinelli Junior
Diretor Geral

PORTARIA Nº963/2014

ADHEMAR JOSÉ SPINELLI JUNIOR, Diretor Geral do Serviço Autônomo de Água e Esgoto de Sorocaba, no uso de suas atribuições legais, e de acordo com o artigo 16, §1º da Lei nº. 3.800/91, resolve prorrogar por 15 dias, a posse de EDUARDO MANTELLI GUIDORIZZI, nomeado através da Portaria nº 937/2014, de 24 de setembro de 2.014, para exercer o cargo de Ajudante de Serviços.
Sorocaba, 13 de outubro de 2.014.

Adhemar José Spinelli Junior
Diretor Geral

PORTARIA Nº964/2014

O DIRETOR GERAL do Serviço Autônomo de Água e Esgoto de Sorocaba, no uso de suas atribuições legais, resolve revogar a Portaria nº938/2014, publicada em 26 de setembro de 2.014, que nomeou EDUARDO RUIS GARCIA, para exercer o cargo de AUXILIAR DE ADMINISTRAÇÃO, pelo motivo do não cumprimento do prazo legal.
Sorocaba, 14 de outubro de 2.014.

Adhemar José Spinelli Junior
Diretor Geral

PORTARIA Nº965/2014

O DIRETOR GERAL do Serviço Autônomo de Água e Esgoto de Sorocaba, no uso de suas atribuições legais, resolve revogar a Portaria nº940/2014, publicada em 26 de setembro de 2.014, que nomeou DANIEL BUENO, para exercer o cargo de OPERADOR DE MÁQUINAS, pelo motivo de desistência da vaga.
Sorocaba, 14 de outubro de 2.014.

Adhemar José Spinelli Junior
Diretor Geral

PORTARIA Nº966/2014

O DIRETOR GERAL do Serviço Autônomo de Água e Esgoto de Sorocaba, no uso de suas atribuições legais, resolve revogar a Portaria nº941/2014, publicada em 26 de setembro de 2.014, que nomeou ERALDO LUIZ SOARES, para exercer o cargo de OPERADOR DE MÁQUINAS, pelo motivo de desistência da vaga.
Sorocaba, 14 de outubro de 2.014.

Adhemar José Spinelli Junior
Diretor Geral

PORTARIA Nº967/2014

O DIRETOR GERAL do Serviço Autônomo de Água e Esgoto de Sorocaba, no uso de suas atribuições legais constantes na Lei nº 9.895, de 28 de dezembro de 2011, e a vista do resultado final do Concurso Público nº 05/2010, devidamente homologado em 24/02/2011 e prorrogado por 2 anos a partir de 22/02/2013, nomeia ANNE CAROLINNE AFFONSO, para exercer no Departamento de Execução Fiscal e Administrativo, o cargo de provimento efetivo de AUXILIAR DE ADMINISTRAÇÃO, criado pela Lei nº 3.971 de 20 de julho de 1.992, Lei nº 6.392 de 27 de abril de 2.001; Lei nº 7.627 de 16 de dezembro de 2.005; Lei nº 8.348 de 27 de dezembro de 2.007; 8.534 de 17 de julho de 2.008, Lei nº 9.133 de 26 de maio de 2.010 e Lei nº10.701 de 30 de dezembro de 2.013.
Sorocaba, 14 de outubro de 2.014.

Adhemar José Spinelli Junior
Diretor Geral

PORTARIA Nº968/2014

O DIRETOR GERAL do Serviço Autônomo de Água e Esgoto de Sorocaba, no uso de suas atribuições legais constantes na Lei nº 9.895, de 28 de dezembro de 2011, e a vista do resultado final do Concurso Público nº 18/2011, devidamente homologado em 17/05/2012, nomeia BRUNO DE CARVALHO LEITE, para exercer no Setor de Materiais e Logística, o cargo de provimento efetivo de Operador de Máquinas, criado pela Lei nº 3.802 de 04 de dezembro de 1.991; Lei nº 3.971 de 24 de julho de 1.992; Lei nº 6.392 de 27 de abril de 2.001; Lei nº 7.627 de 16 de dezembro de 2.005 e Lei nº 8.348 de 27 de dezembro de 2007.
Sorocaba, 14 de outubro de 2.014.

Adhemar José Spinelli Junior
Diretor Geral

PORTARIA Nº969/2014

O DIRETOR GERAL do Serviço Autônomo de Água e Esgoto de Sorocaba, no uso de suas atribuições legais constantes na Lei nº 9.895, de 28 de dezembro de 2011, e a vista do resultado final do Concurso Público nº 18/2011, devidamente homologado em 17/05/2012, nomeia VALDEMIR VITORINO DE CAMARGO, para exercer no Setor de Materiais e Logística, o cargo de provimento efetivo de Operador de Máquinas, criado pela Lei nº 3.802 de 04 de dezembro de 1.991; Lei nº 3.971 de 24 de julho de 1.992; Lei nº 6.392 de 27 de abril de 2.001; Lei nº 7.627 de 16 de dezembro de 2.005 e Lei nº 8.348 de 27 de dezembro de 2007.
Sorocaba, 14 de outubro de 2.014.

Adhemar José Spinelli Junior
Diretor Geral

PORTARIA Nº970/2014

O DIRETOR GERAL do Serviço Autônomo de Água e Esgoto de Sorocaba, no uso de suas atribuições legais, resolve revogar a Portaria nº897/2014, publicada em 05 de setembro de 2014, que nomeou CRISTIANE HENCLKEIN, para exercer o cargo de TÉCNICO EM ENFERMAGEM, pelo não atendimento da CF/88, art. 37, inciso XVI.
Sorocaba, 14 de outubro de 2.014.

Adhemar José Spinelli Junior
Diretor Geral

PORTARIA Nº972/2014

O DIRETOR GERAL do Serviço Autônomo de Água e Esgoto de Sorocaba, no uso de suas atribuições legais constantes na Lei nº 9.895, de 28 de dezembro de 2011, e a vista do resultado final do Concurso Público nº 05/2010, devidamente homologado em 24/02/2011 e prorrogado por 2 anos a partir de 22/02/2013, nomeia MIRELLA LOPES TRIDAPALLI, para exercer no Setor de Protocolo Geral, o cargo de provimento efetivo de AUXILIAR DE ADMINISTRAÇÃO, criado pela Lei nº 3.971 de 20 de julho de 1.992, Lei nº 6.392 de 27 de abril de 2.001; Lei nº 7.627 de 16 de dezembro de 2.005; Lei nº 8.348 de 27 de dezembro de 2.007; 8.534 de 17 de julho de 2.008, Lei nº 9.133 de 26 de maio de 2.010 e Lei nº10.701 de 30 de dezembro de 2.013.
Sorocaba, 15 de outubro de 2014.

Adhemar José Spinelli Junior
Diretor Geral

PORTARIA N° 973/2014

O DIRETOR GERAL do Serviço Autônomo de Água e Esgoto de Sorocaba, no uso de suas atribuições legais constantes na Lei nº 9.895 de 28 de dezembro de 2011, e a vista do resultado final do Concurso Público nº 18/2011, devidamente homologado em 17/05/2012, nomeia PRISCILA VIVIANE XAVIER, para exercer no Setor de Segurança e Saúde Ocupacional, em caráter efetivo, o cargo de Técnico em Enfermagem, criado pela Lei nº 9.573 de 20 de maio de 2011.
Sorocaba, 15 de outubro de 2014.

Adhemar José Spinelli Junior
Diretor Geral

SAAE/DCGL/SETOR DE PROTOCOLO GERAL

NOTIFICAMOS os interessados abaixo, que foram deferidas as solicitações de cópias xerográficas. As referidas cópias devem ser retiradas no Setor de Protocolo Geral do SAAE, estabelecido à Av. Pereira da Silva, nº 1.285 – Jd. Santa Rosália, no horário das 9h00 às 16h00, de 2ª a 6ª Feira, no prazo de 07 (sete) dias úteis. Decorrido esse período, o documento xerografado será encaminhado para arquivo.

PROCESSO ADMINISTRATIVO Nº 5779/2014
INTERESSADO: Bruno Willians Brasil Quirino
ENDEREÇO: R.: Jandira Barrada da Silva, s/nº – Vila Helena
ASSUNTO: Ressarcimento de Danos

PROCESSO ADMINISTRATIVO Nº 220/2014
INTERESSADO: Francisco Bezerra dos Santos
ENDEREÇO: Rua Dr. Osmar Maciel, nº 263 – Central Parque
ASSUNTO: Revisão de Consumo

PROCESSO ADMINISTRATIVO Nº 2132/2007
INTERESSADO: SAAE/Setor Controle Receita
Requerente: José Carlos Alves Fernandes
ENDEREÇO: Rua Fonseca Junior, nº 42 – Árvore Grande
ASSUNTO: Cobrança Débito

Luciane Rosa Ferreira Corrales
CHEFE DO SETOR DE PROTOCOLO GERAL

ATOS DO PODER LEGISLATIVO

Câmara Municipal de Sorocaba

PRO UNA LIBERA PATRIA PUGNAVI

Mesa Diretora 2014

Presidente: Gervino Cláudio Gonçalves – PR
1º Vice-Presidente: Francisco Carlos Silveira Leite – PT
2º Vice-Presidente: Maurício Rodrigues da Silva – PRP
3º Vice-Presidente: José Francisco Martinez – PSDB
1º Secretário: Rodrigo Maganhato – PP
2º Secretário: Jessé Loures de Moraes – PV
3º Secretário: José Apolo da Silva - PSB

16ª Legislatura – 2013/2016

Anselmo Rolim Neto – PP
Antonio Carlos Silvano – SDD
Fernando Alves Lisboa Dini – PMDB
Francisco Carlos Silveira Leite – PT
Francisco França da Silva – PT
Gervino Cláudio Gonçalves – PR
Hélio Aparecido de Godoy - PSD
Irineu Donizeti de Toledo – PRB
Izídio de Brito Correia – PT
Jessé Loures de Moraes – PV
José Antonio Caldini Crespo – DEM
José Apolo da Silva – PSB
José Francisco Martinez – PSDB
Luís Santos Pereira Filho – PROS
Mário Marte Marinho Júnior – PPS
Maurício Rodrigues da Silva – PRP
Neusa Maldonado Silveira – PSDB
Rodrigo Maganhato – PP
Valdecir Moreira da Silva – PRP
Wanderley Diogo de Melo - PRP

Av. Eng.º Carlos Reinaldo Mendes, 2.945 Alto da Boa Vista
CEP: 18013-904 Tel/Fax : (15) 3238.1111 - www.camarasorocaba.sp.gov.br

Despesas dos Gabinetes dos Senhores Vereadores
RESOLUÇÃO Nº 304, DE 17 DE JUNHO DE 2005
RESOLUÇÃO Nº 312, DE 05 DE DEZEMBRO DE 2006

SETEMBRO DE 2014

VEREADORES	ALUGUEL DE MÁQUINA REPOGRÁFICA	COMBUSTÍVEL	MATERIAL DE ESCRITÓRIO	POSTAGEM	TOTAL
ANSELMO ROLIM NETO	81,28	710,50	544,42	220,80	1.557,00
ANTÔNIO CARLOS SILVANO	81,28	92,47	43,90	589,20	806,85
FERNANDO ALVES LISBOA DINI	81,28	85,79	465,50	180,88	813,45
FRANCISCO CARLOS SILVEIRA LEITE	81,28	248,78	257,54	2,40	590,00
FRANCISCO FRANÇA DA SILVA	81,28	-	582,19	-	663,47
GERVINO CLÁUDIO GONÇALVES	81,28	304,32	-	-	385,60
HÉLIO APARECIDO DE GODOY	48,77	153,45	1.083,19	900,00	2.185,41
IRINEU DONIZETI DE TOLEDO	81,28	430,74	1.283,31	788,40	2.583,73
IZÍDIO DE BRITO CORREIA	81,28	252,50	659,30	897,60	1.890,68
JESSE LOURES DE MORAES	81,28	-	-	-	81,28
JOSÉ ANTÔNIO CALDINI CRESPO	81,28	162,25	817,42	186,05	1.247,00
JOSÉ APOLO DA SILVA	81,28	89,60	58,00	14,40	243,28
JOSÉ FRANCISCO MARTINEZ	81,28	336,88	165,99	2,40	586,55
LUÍS SANTOS PEREIRA FILHO	81,28	175,17	508,91	885,60	1.650,96
MÁRIO MARTE MARINHO JÚNIOR	-	-	104,57	-	104,57
MAURÍCIO RODRIGUES DA SILVA	81,28	628,72	30,19	-	740,19
NEUSA MALDONADO SILVEIRA	81,28	369,57	111,01	-	561,86
RODRIGO MAGANHATO	81,28	327,95	263,28	459,60	1.132,11
VALDECIR MOREIRA DA SILVA	81,28	489,62	769,80	334,80	1.675,50
WALDOMIRO RAIMUNDO DE FREITAS	32,51	-	68,01	-	100,52
WANDERLEY DIOGO DE MELO	81,28	-	1.516,80	-	1.598,08
TOTAL	1.544,32	4.858,31	9.333,33	5.462,13	21.198,09

PORTARIA N.º 176/2014
(Dispõe sobre exoneração)

GERVINO CLÁUDIO GONÇALVES, Presidente da CÂMARA MUNICIPAL DE SOROCABA, no uso de suas atribuições legais,

RESOLVE:

Art. Iº Exonerar, a partir desta data, o Sr. SEBASTIÃO DE FÁTIMA CAMARGO do cargo em comissão de Chefe de Gabinete para o qual foi nomeado através da Portaria nº 154/2013 de 23 de julho de 2013.

Art. 2º Esta Portaria entra em vigor na data de sua publicação.

Sorocaba, 06 de outubro de 2014.

GERVINO CLÁUDIO GONÇALVES
Presidente

PORTARIA N.º 181/2014
(Dispõe sobre designação)

GERVINO CLÁUDIO GONÇALVES, Presidente da CÂMARA MUNICIPAL DE SOROCABA, no uso de suas atribuições legais,

RESOLVE:

Art. Iº Designar o Senhor RINALDO DE ASSIS FERREIRA para exercer em caráter de substituição e de acordo com o disposto no Artigo 49 da Lei nº 3.800 de 02 de dezembro de 1991, o cargo em comissão de Assessor Parlamentar, enquanto perdurar o afastamento do Senhor Carlos Aparecido Garbo, a partir de 09/10/2014.

Art. 2º Esta Portaria entra em vigor na data de sua publicação.

Sorocaba, 08 de outubro de 2014.

GERVINO CLÁUDIO GONÇALVES
Presidente

PORTARIA N.º 182/2014
(Dispõe sobre nomeação)

GERVINO CLÁUDIO GONÇALVES, Presidente da CÂMARA MUNICIPAL DE SOROCABA, no uso de suas atribuições legais,
RESOLVE:
Art. Iº Nomear o Sr. ZILO CLAUDIO RIBEIRO, RG n.º 17.704.315-5 SSP/SP, para exercer a partir de 08/10/2014, o cargo em comissão de Assessor Parlamentar.
Art. 2º O mesmo será regido pelo Estatuto dos Servidores Públicos Municipais de Sorocaba, criado pela Lei Municipal nº 3.800/91, de 02 de dezembro de 1991.
Art. 3º Esta Portaria entra em vigor na data de sua publicação.
Sorocaba, 08 de outubro de 2014.

GERVINO CLÁUDIO GONÇALVES
Presidente

PORTARIA N.º 183/2014
(Dispõe sobre designação)

GERVINO CLÁUDIO GONÇALVES, Presidente da CÂMARA MUNICIPAL DE SOROCABA, no uso de suas atribuições legais,
RESOLVE:
Art. Iº Designar a Senhora JULIANA BUENO DE TOLEDO CASARE para exercer em caráter de substituição e de acordo com o disposto no Artigo 49 da Lei nº 3.800 de 02 de dezembro de 1991, o cargo de CHEFE DE SEÇÃO DE LICITAÇÕES E CONTRATOS, enquanto perdurar o afastamento da Senhora KÁTIA NAMIE TANIKAWA, a partir de 10/10/2014.
Art. 2º Esta Portaria entra em vigor na data de sua publicação.
Sorocaba, 10 de outubro de 2014.

GERVINO CLÁUDIO GONÇALVES
Presidente

PORTARIA N.º 184/2014
(Dispõe sobre exoneração)

GERVINO CLÁUDIO GONÇALVES, Presidente da CÂMARA MUNICIPAL DE SOROCABA, no uso de suas atribuições legais,

RESOLVE:

Art. Iº Exonerar, a partir desta data, o Sr. AILTON BATISTA DE SOUZA, do cargo em comissão de Assessor Parlamentar, para o qual foi nomeado através da Portaria nº 126/2014 de 14 de julho de 2014.

Art. 2º Esta Portaria entra em vigor na data de sua publicação.

Sorocaba, 10 de outubro de 2014.

GERVINO CLÁUDIO GONÇALVES
Presidente

PORTARIA N.º 185/2014
(Dispõe sobre nomeação)

GERVINO CLÁUDIO GONÇALVES, Presidente da CÂMARA MUNICIPAL DE SOROCABA, no uso de suas atribuições legais,

RESOLVE:

Art. Iº Nomear o Sr. AILTON BATISTA DE SOUZA, RG n.º 20.829.399-1 SSP/SP, para exercer a partir desta data, o cargo em comissão de Chefe de Gabinete.

Art. 2º O mesmo será regido pelo Estatuto dos Servidores Públicos Municipais de Sorocaba, criado pela Lei Municipal nº 3.800/91, de 02 de dezembro de 1991.

Art. 3º Esta Portaria entra em vigor na data de sua publicação.

Sorocaba, 10 de outubro de 2014.

GERVINO CLÁUDIO GONÇALVES
Presidente

PORTARIA 186/2014
(Dispõe sobre cessação de Portaria)

GERVINO CLÁUDIO GONÇALVES, Presidente da CÂMARA MUNICIPAL DE SOROCABA, no uso de suas atribuições legais,

RESOLVE:

Art. Iº Cessar, a partir de 20/10/2014, a Portaria nº 055/2014 de 13 de março de 2014, que concedeu licença especial ao Senhor Rodrigo Vieira de Moraes.

Art. 2º Esta Portaria entra em vigor na data de sua publicação.

Sorocaba, 14 de outubro de 2014.

GERVINO CLÁUDIO GONÇALVES
Presidente

CÂMARA MUNICIPAL DE SOROCABA – Aviso de Retificação do Edital do Pregão n.º 28/2014

A CÂMARA MUNICIPAL DE SOROCABA comunica a retificação do edital do Pregão n.º 28/2014, que tem como objeto a aquisição de microcomputadores e softwares para a Câmara Municipal de Sorocaba. A data de abertura do certame passa a ser dia 31/10/2014, às 9:00. O edital retificado está disponível no site: www.camarasorocaba.sp.gov.br. Informações pelo telefone: 015-3238-1111 e no endereço Av. Eng.º Carlos Reinaldo Mendes, 2945 – Alto da Boa Vista – Sorocaba/SP.

181
DISQUE DENÚNCIA
A denúncia é sua melhor arma.

Região Metropolitana de Sorocaba inicia ações para Atlas com informações dos municípios

Zaqueu Proença / Secom

A Empresa Paulista de Planejamento Metropolitano S.A. (Emplasa) realiza entre quinta-feira (16) e sexta-feira, no auditório do Parque Tecnológico, os primeiros encontros do Projeto Unidades de Informações Territorializadas (UIT's) para a Região Metropolitana de Sorocaba (RMS). O objetivo é a utilização do produto final desse material para edição de um Atlas Digital de todos os municípios que integram a referida região.

Para participar das oficinas técnicas, os municípios que integram a RMS devem indicar representantes técnicos que atuam nos campos do Planejamento, Desenvolvimento Econômico, Meio Ambiente, Gestão Urbana, Turismo e Agropecuária.

Também participam dos encontros quem trabalha nessas áreas nas Administrações Municipais, em empresas, universidades, centros de pesquisa e entidades de representação da sociedade civil. As próximas oficinas serão nos dias 5 e 6 de novembro.

Horário de Verão altera período das atividades dos "Vivas"

Alexandre Lombardi / Secom

Com a entrada em vigor do Horário Brasileiro de Verão, a partir da zero hora deste domingo (19), as atividades dos projetos "Viva o Centro" e "Viva o Bairro" passam a acontecer das 15h às 19h.

O horário regular é das 14h às 18h. No caso do "Viva o Bairro", que ocorre aos sábados em três lugares diferentes da cidade, o novo período vigora a partir do dia 1 de novembro. No próximo fim de semana dos dias 25 e 26, não haverá apresentações por conta do processo eleitoral em segundo turno.

Para ver a programação desta semana do "Viva o Centro", "Viva a Praça" e "Viva o Bairro", acesse facebook.com/prefeituradesorocaba.

Brigadeiro Tobias faz desfile em homenagem a seu patrono

Emerson Ferraz / Secom

Acontece neste domingo (19), a partir das 9h, o desfile comemorativo à 42ª Semana Brigadeiro Tobias de Aguiar, celebrada no bairro de Brigadeiro Tobias, Zona Leste de Sorocaba.

O evento é promovido pela Prefeitura de Sorocaba, por meio da Secretaria da Cultura (Secult), comemora dia 4 de outubro, data de nascimento de um dos ilustres filhos de Sorocaba e cuja trajetória foi pontuada por marcas significativas na história paulista e nacional.

Cerca de 700 pessoas, representantes de 20 instituições, participam da solenidade que, todos os anos, percorre o principal trecho urbano da Avenida Bandeirantes, que corta aquela localidade.

Sábado tem "Ocupação Skate" no Parque dos Espanhóis e no Santa Bárbara

Alexandre Lombardi / Secom

A Prefeitura de Sorocaba realiza neste sábado (18) mais duas turmas do projeto Ocupação Skate. Pela manhã, das 9h às 11h, crianças com mais de 8 anos e adolescentes poderão participar de uma aula gratuita de skate no Parque dos Espanhóis, em Pinheiros. Já à tarde, das 15h às 17h, a oficina acontecerá na pista de skate do Jardim Santa Bárbara, na Zona Oeste.

Promovido pela Secretaria do Desenvolvimento Social (Sedes), o projeto está levando clínicas de skate às minipistas de parques e praças da cidade, iniciando crianças e adolescentes nesta modalidade esportiva. O objetivo é incentivar à prática de um esporte saudável, proporcionando o primeiro contato com o skate de uma forma didática e segura.

Habitação reconvoca famílias sorteadas com moradias

Alexandre Lombardi / Secom

A Prefeitura de Sorocaba pede o apoio da população com o objetivo de atender as famílias contempladas ou suplentes dos sorteios de 3.024 apartamentos dos Residenciais "Bem Viver", "Parque da Mata" e "Jardim Carandá", dentro do programa habitacional Nossa Casa.

De acordo com a Secretaria da Habitação e Regularização Fundiária (Sehab), parte das famílias não compareceu ou ainda tem documentação pendente, o que impede a assinatura de contrato para financiamento do imóvel.

As famílias com questões pendentes estão sendo convocadas pela Sehab para regularizar a situação. Mais informações pelo telefone (15) 3238.2414.

Zoológico comemora 46 anos como referência no Brasil e exterior

Zaqueu Proença / Secom

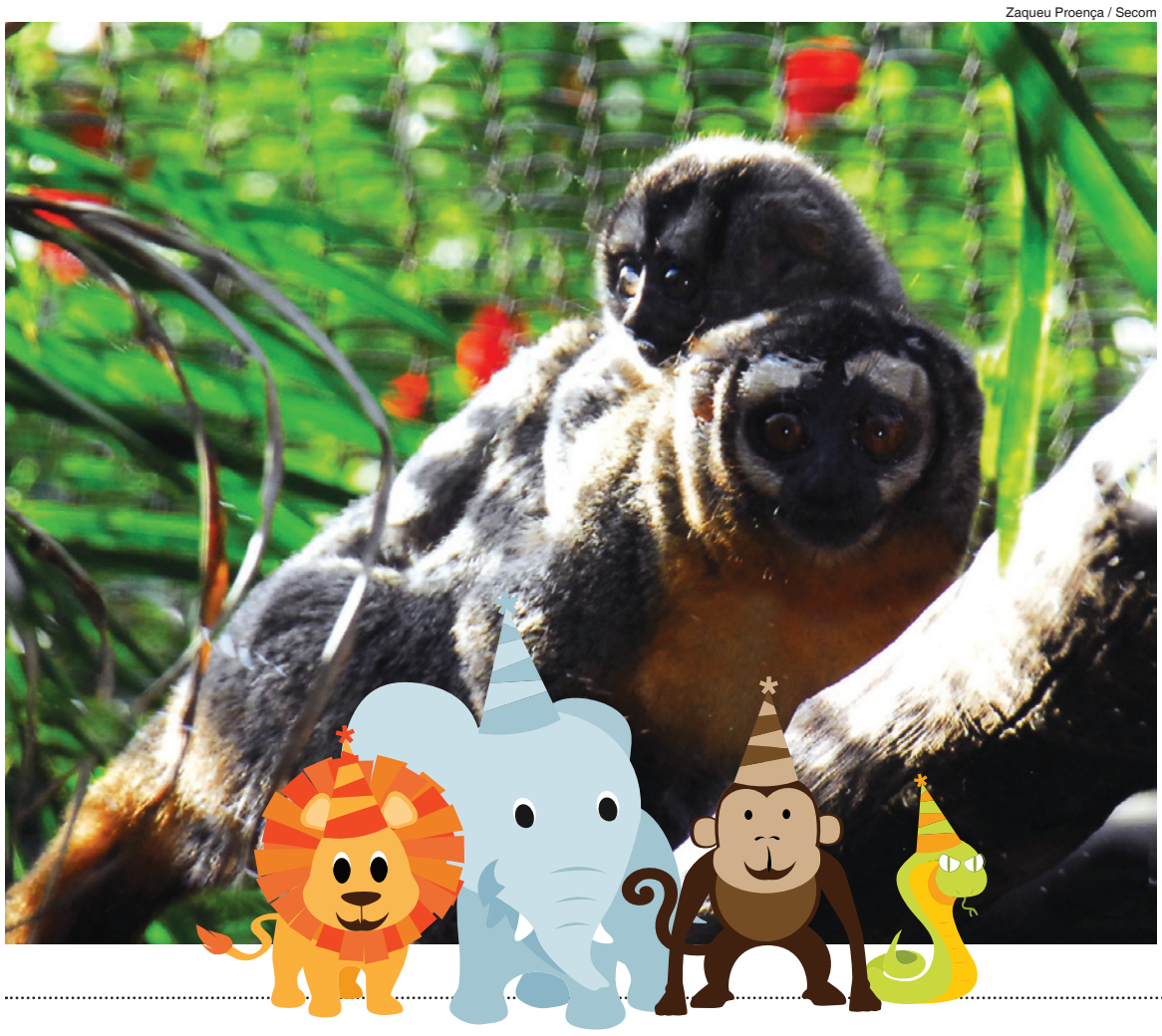

A Prefeitura de Sorocaba comemora os 46 anos de fundação do Parque Zoológico Municipal "Quinzinho de Barros", completados na próxima segunda-feira (20), com uma programação especial até do final do mês.

Classificado pelo Ibama na "categoria A" entre os zoológicos brasileiros, o "Quinzinho" é referência em toda América Latina nas áreas de lazer, pesquisas, educação ambiental, preservação e reprodução de espécies.

Dos seus 150 mil metros quadrados, 17 mil são ocupados por um lago e outros 36 mil por vegetação natural da Mata Atlântica. O espaço reúne cerca de 1.200 animais de 300 espécies, com 70% deles pertencentes à fauna brasileira. O Zoo de Sorocaba é um dos primeiros do Brasil a realizar programas de Educação Ambiental que, desde 1979, buscam conscientizar, e de forma divertida, os públicos de todas as idades.

Entre os animais, destacam-se as maiores coleções de répteis da América do Sul e de macacos-aranha de testa branca do Brasil e as altas taxas de natalidade de espécies em extinção, por exemplo, mico-leão de cara-dourada, antas, cervos, serpentes, papagaios, hipopótamo, lobo guará, arara-azul, tamanduá-bandeira, onças pintadas, entre outras.

O "Quinzinho de Barros" fica na Rua Teodoro Kaisel, 883, na Vila Hortência, e funciona de terça-feira a domingo, das 9h às 17h. Mais informações pelo telefone 3227.5454.

Fim de semana terá muita festa

Paulo Ochandio / Secom (Arquivo)

Os visitantes do Zoológico "Quinzinho de Barros" poderão conferir atividades especiais neste final de semana. Uma das atrações será a peça de teatro itinerante "Deu a Louca no Lobo", que acontecerá no sábado e no domingo, às 10h e às 14h.

No domingo, às 14h, serão anunciados os nomes dos dois filhotes de lobo-guará, em frente ao recinto do bicho. Até esta sexta-feira (17) a população poderá votar nos nomes pelo site meioambientesorocaba.com.br.

Até o final do mês, fica em cartaz a exposição fotográfica "Zoo de Sorocaba, 46 anos de histórias: e você também faz parte delas". O público inclusive pode contribuir, com fotos de momentos no "Quinzinho".

Jardim Botânico apresenta as "Asas da Cidade"

A partir da próxima semana, os sorocabanos poderão conferir gratuitamente no Palacete de Cristal do Jardim Botânico "Irmãos Villas-Bôas" a exposição "Asas da Cidade", do professor e ambientalista Gabriel Bitencourt.

Promovida pela Prefeitura de Sorocaba, por meio da Secretaria do Meio Ambiente (Sema), o acervo apresenta 40 fotografias de aves urbanas, tendo como plano de fundo diversos locais do município.

A exposição ficará em cartaz até o dia 9 de novembro. O Jardim funciona de terça a domingo, das 9h às 17h, e está localizado na Rua Miguel Montoro Lozano, 340, no Jardim Dois Corações. A entrada é gratuita.

Gabriel Bitencourt / Divulgação

"Jardim dos Bichos"

Reprodução / Zaqueu Proença

A história do Zoológico sorocabano começou em 1916, na atual Praça Frei Baraúna, no Centro, que até 1930 abrigou o "Jardim dos Bichos". O local alojava, em condições precárias, algumas espécies nativas da região, como jacarés, bichos-preguiça, veados, macacos, serpentes e aves.

Em 1965, a Prefeitura transferiu os animais para as margens do rio Sorocaba, em recintos montados entre a Ponte da Rua 15 de Novembro e a atual Praça Lions. O espaço durou até o ano seguinte, quando a família Prestes de Barros doou uma chácara ao município, na Vila Hortência. Em 20 de outubro de 1968, naquele local, a Prefeitura inaugurou o Zoológico e o Museu Histórico Sorocabano.